

## Programa de Vigilancia Epidemiológica Fitosanitaria en el Estado de Chihuahua Informe de Estrategias Operativas

### PLAGAS VIGILADAS

A SEPTIEMBRE 2018

- ✓ **Chinche marmolada** (*Halyomorpha halys*)
- ✓ **Complejos escarabajos ambrosiales**
- ✓ **Gusano de la mazorca** (*Helicoverpa armigera*)
- ✓ **Gusano oriental de la hoja** (*Spodoptera litura*)
- ✓ **Gorgojo kapra** (*Trogoderma granarium*)
- ✓ **Plagas cuarentenarias de la vid**
- ✓ **Palomilla europea de la vid** (*Lobesia botrana*)
- ✓ **Palomilla marrón de la manzana** (*Epiphyas postvittana*)
- ✓ **Palomilla oriental de la fruta** (*Grapholita molesta*)
- ✓ **Palomilla del tomate** (*Tuta absoluta*)
- ✓ **Palomilla gitana** (*Lymantria dispar*)
- ✓ **Palomilla del nopal** (*Cactoblastis cactorum*)
- ✓ **Roya negra del tallo del trigo** (*Puccinia graminis* f. sp. *tritici* raza *Ug99*)
- ✓ **Tortricido anaranjado** (*Argyrotaenia franciscana*)
- ✓ **Vigilancia pasiva**

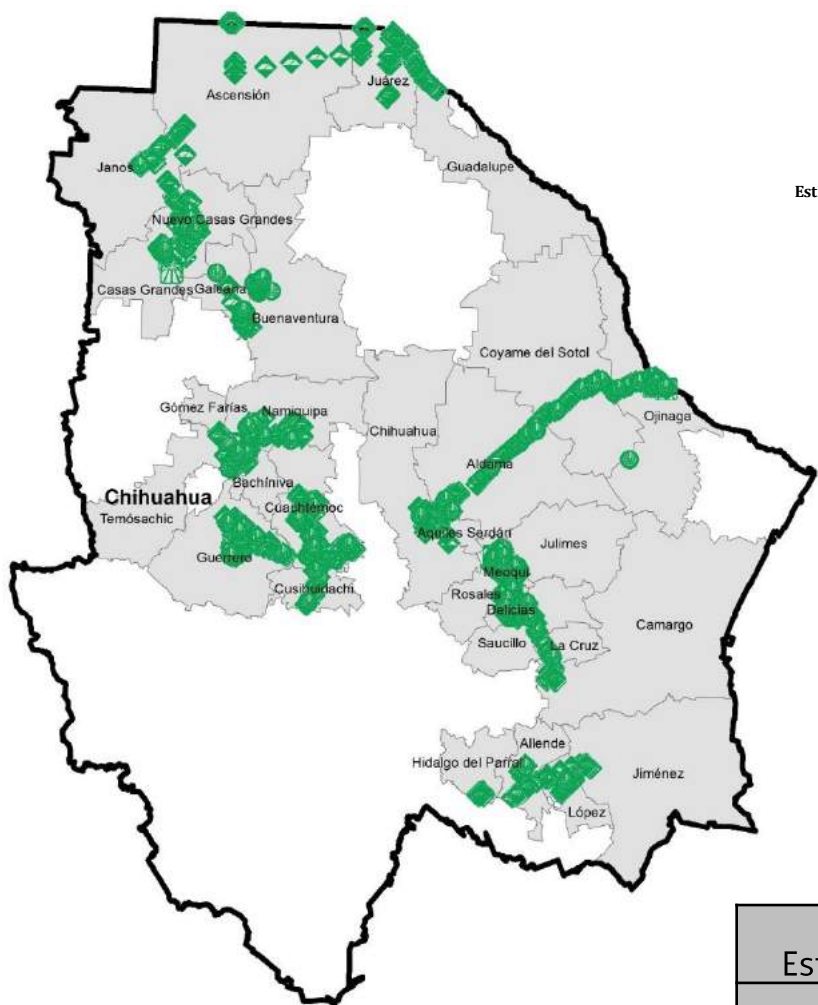

Estrategias Operativas / Condición fitosanitaria



### Programación

Acción	Unidad de medida	Total
Ruta de trapeo (RT)	Revisiones	83,012
Área de exploración (AE)	Superficie (Ha)	1,575
Exploración puntual (EP)	Superficie (Ha)	131
Parcela centinela (PC)	Revisiones	20

### Resultado:

Negativo a la presencia de plagas bajo vigilancia

Estado	Acciones operativas programadas al mes				Acciones operativas realizadas al mes			
	RT	PC	EP	AE	RT	PC	EP	AE
<b>Chihuahua</b>	74,912	20	131	1,238	47,406	9	82	340

### Porcentaje de cobertura de sitios de riesgo con acciones VEF

Número de sitios de riesgo con acciones VEF en Septiembre: **369**

Número de sitios de riesgo que requieren acciones de VEF: **2,178**

Unidades de producción agrícola en el Estado: **345,474**

% de cobertura =

**16.94**

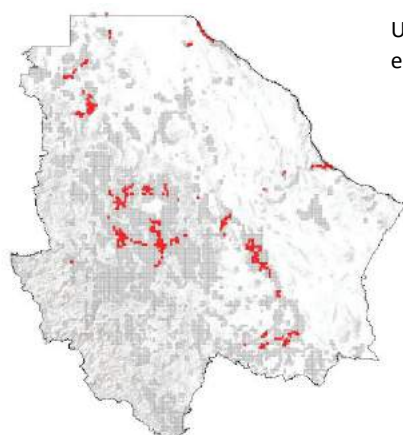

### Porcentaje de avance con respecto a lo programado al mes

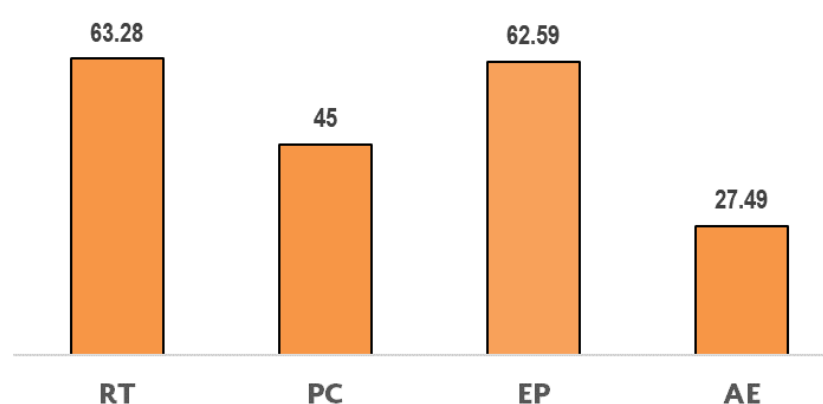

\*Se suspendieron actividades en los meses de abril, mayo y junio por falta de radicación de recurso.

91 a 100 %    80 a 90 %    < 80 %

