

Programa de Vigilancia Epidemiológica Fitosanitaria en el Estado de Chiapas Informe de Estrategias Operativas A SEPTIEMBRE 2018

PLAGAS VIGILADAS

- ✓ Plagas reglamentadas de las palmas
- ✓ Plagas reglamentadas del plátano
- ✓ Palomilla del tomate (*Tuta absoluta*)
- ✓ Escoba de bruja del cacao (*Moniliophthora perniciosa*)
- ✓ Gusano de la mazorca (*Helicoverpa armigera*)
- ✓ Plagas reglamentadas de los cítricos
- ✓ Complejo de escarabajos ambrosiales
- ✓ Gorgojo Khapra (*Trogoderma granarium*)
- ✓ Gusano oriental de la hoja (*Spodoptera litura*)
- ✓ Chinche marmolada (*Halyomorpha halys*)
- ✓ Vigilancia pasiva

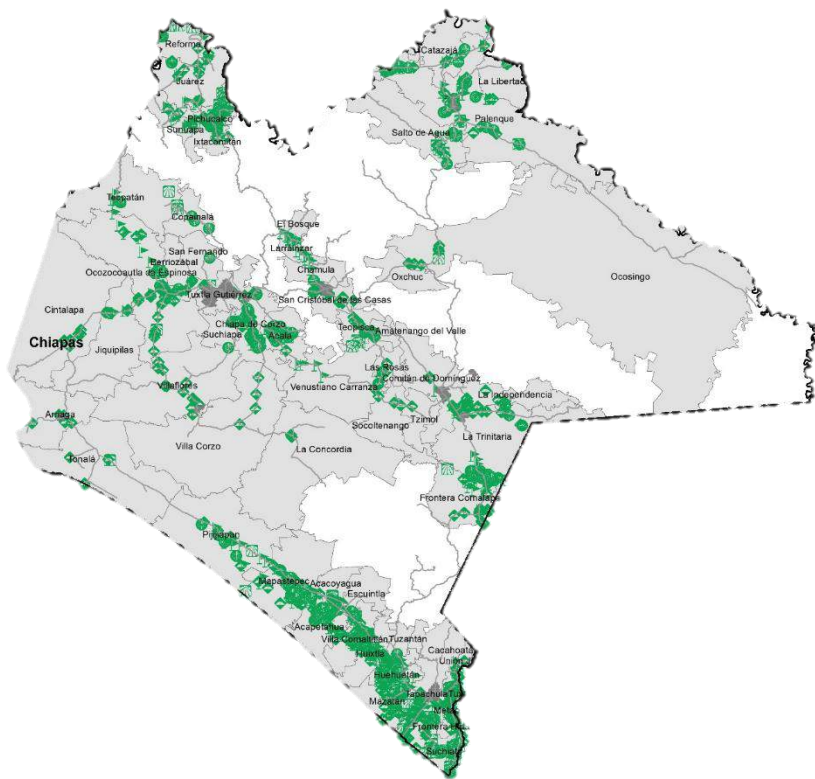

Programación /Tipo de apoyo

| Acción | Unidad de medida | Semestral U002 | Anual S263 |
|--------------------------|-------------------|----------------|------------|
| Ruta de trapeo (RT) | Revisiones | 12,625 | 10,840 |
| Ruta de Vigilancia (RV) | Revisiones | 2,930 | 1,805 |
| Parcela centinela (PC) | Revisiones | 1,112 | 575 |
| Planta centinela (PLC) | Revisiones | 82 | 50 |
| Exploración puntual (EP) | Sitios explorados | 1,490 | 1,895 |
| Área de exploración (AE) | Superficie | 5,640.00 | 3,271.00 |

Resultado:

Negativo a la presencia de plagas bajo vigilancia

| Estado | Programa | Acciones operativas programadas al mes | | | | | | Acciones operativas realizadas al mes | | | | | |
|---------|----------|--|-----|-----|-----|-----|----------|---------------------------------------|-----|-----|-----|-----|----------|
| | | RT | RV | PC | PLC | EP | AE | RT | RV | PC | PLC | EP | AE |
| Chiapas | U002 | 2,905 | 715 | 260 | 18 | 420 | 1,745.00 | 2,918 | 742 | 261 | 18 | 424 | 1,789.72 |
| Chiapas | S263 | 3,930 | 660 | 270 | 20 | 840 | 1,439.00 | 4,982 | 893 | 326 | 21 | 744 | 1,358.73 |

Porcentaje de cobertura de sitios de riesgo con acciones VEF

- Número de sitios de riesgo con acciones VEF en Septiembre: **733**
- Número de sitios de riesgo que requieren acciones de VEF: **5,575**
- Unidades de producción agrícola en el Estado: **284,354**

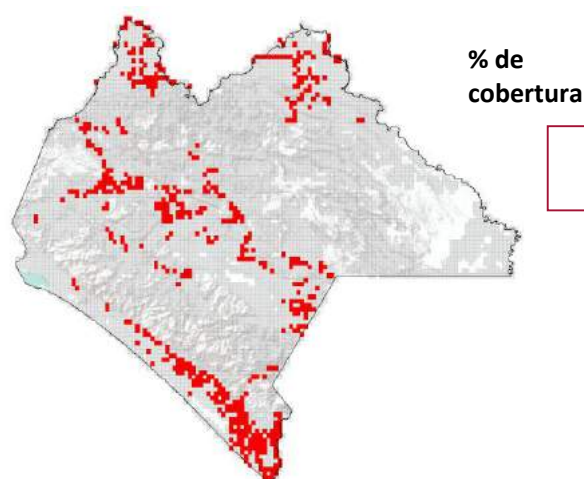

Porcentaje de avance con respecto a lo programado al mes

