

Programa de Vigilancia Epidemiológica Fitosanitaria en el estado de San Luis Potosí

Informe de Estrategias Operativas 2017

Recurso autorizado VEF \$ **4,755,372.00**

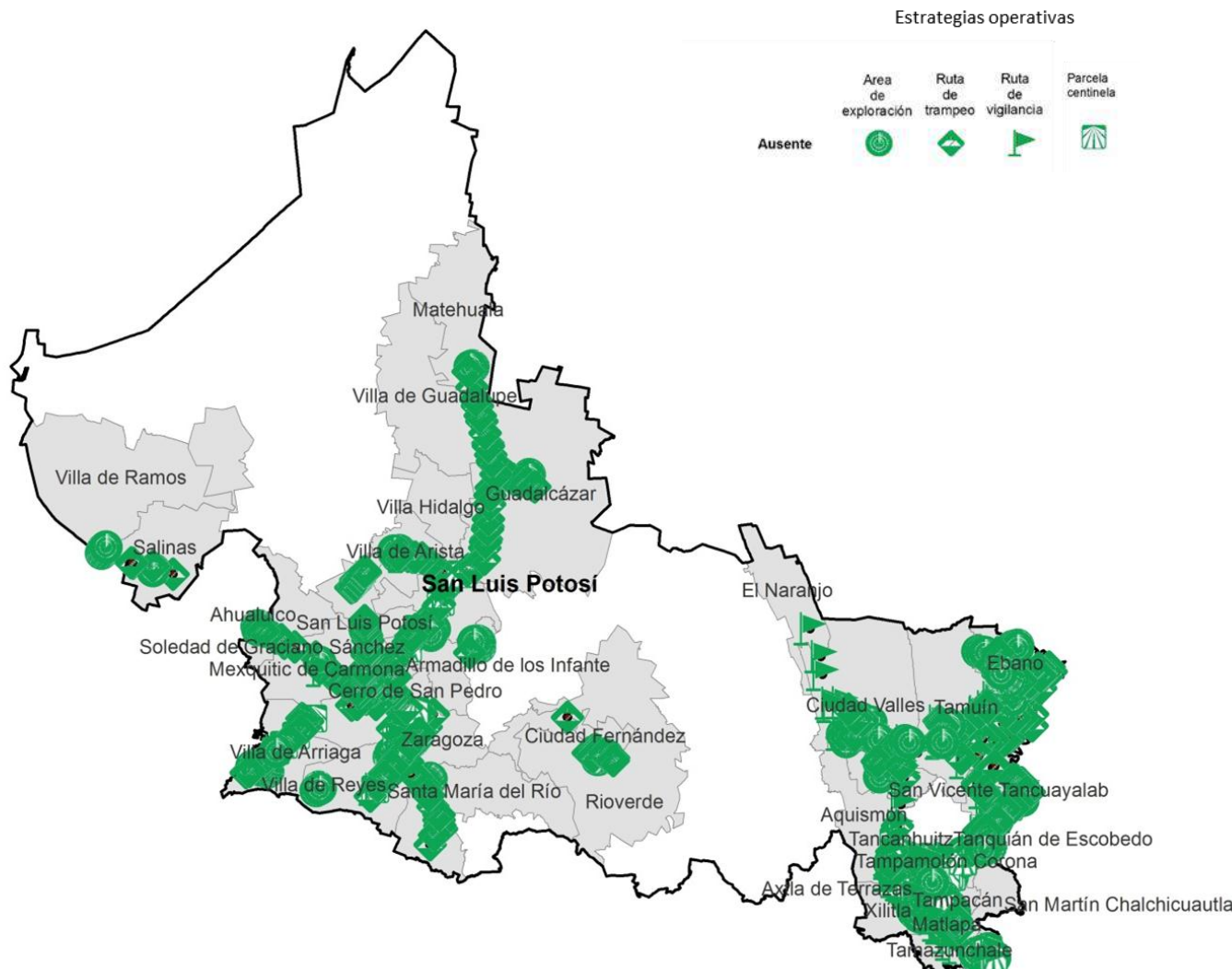

Avance de Estrategias Operativas 2017

Al mes de diciembre se ha cumplido el siguiente avance de las estrategias operativas del Programa

Rutas de trapeo (revisiones)

| Meta anual | Programado al mes | Realizado al mes |
|------------|-------------------|------------------|
| 17,910 | 17,910 | 17,768 |

99.21% de la meta anual

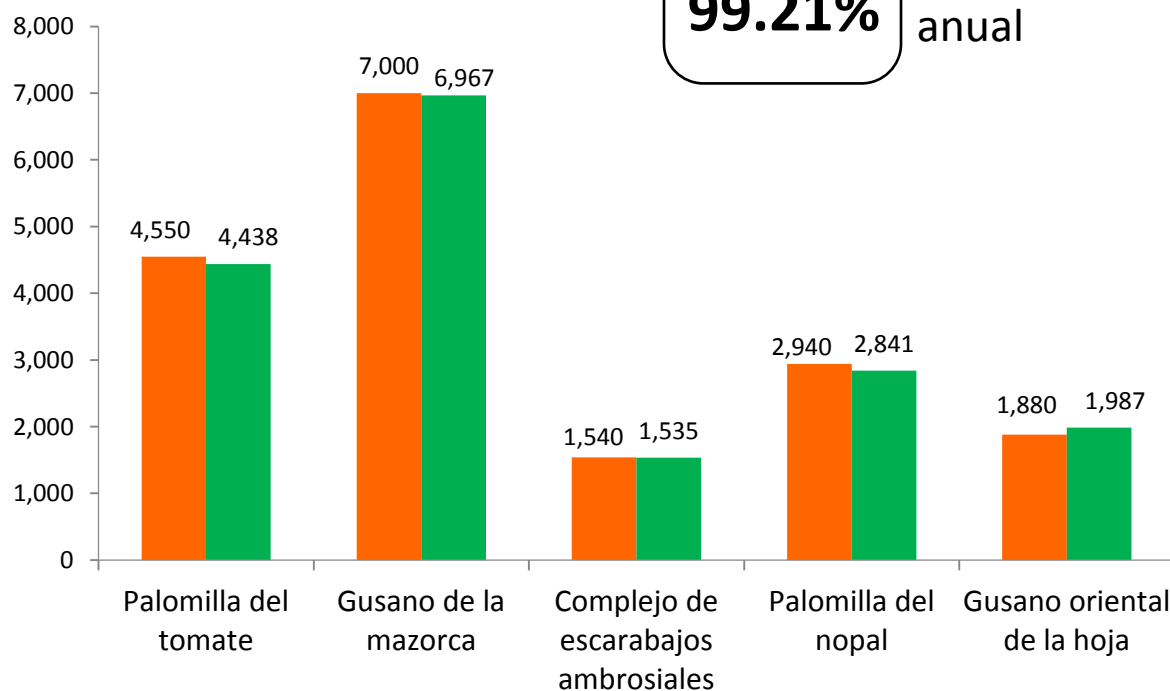

Gusano de la mazorca
(*Helicoverpa armigera*)
\$ 1,048,550.00

Gusano oriental de la hoja
(*Spodoptera litura*)
\$ 212,125.00

Complejo de Escarabajos Ambrosiales
Escarabajo Ambrosia del Laurel Rojo y
Escarabajo Barrenador Polífago
\$ 492,092.00

Quemadura de la hoja
(*Xylella fastidiosa* subsp. *multiplex*)
\$ 290,400.00

Plagas reglamentadas del plátano
\$ 53,500.00

Plagas reglamentadas de los cítricos
\$ 1,620,535.00

Palomilla del tomate
(*Tuta absoluta*)
\$ 452,500.00

Palomilla del nopal
(*Cactoblastis cactorum*)
\$ 390,268.00

Vigilancia pasiva y gasto administrativo \$ **195,402.00**

Informe de Estrategias Operativas

Programa de Vigilancia Epidemiológica Fitosanitaria en el estado de San Luis Potosí



Área de exploración (ha)

| Meta anual | Programado al mes | Realizado al mes |
|------------|-------------------|------------------|
| 11,210 | 11,210 | 11,242.08 |

100.29% de la meta anual

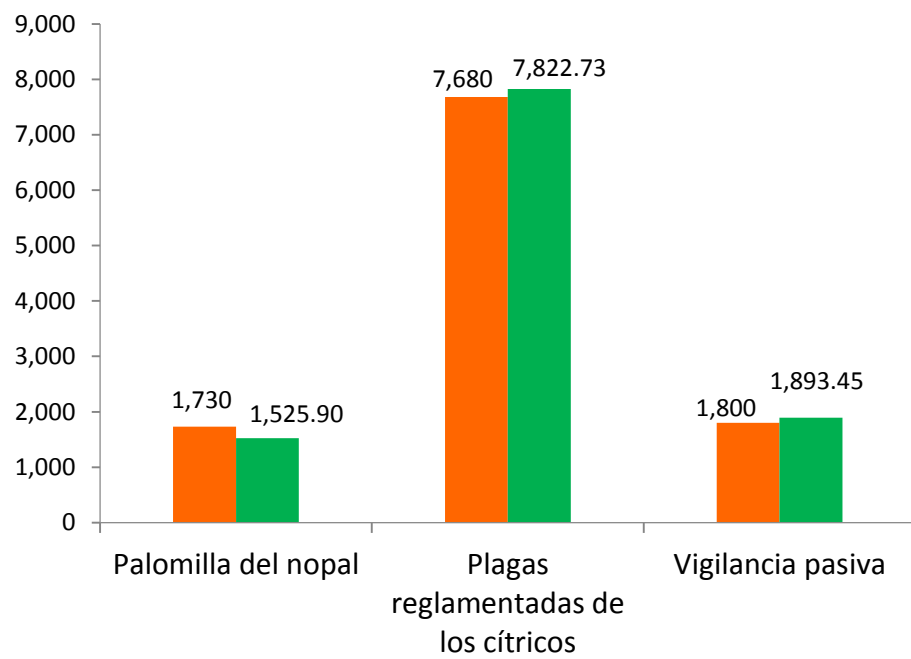

Exploración puntual (sitios explorados)

| Meta anual | Programado al mes | Realizado al mes |
|------------|-------------------|------------------|
| 1,445 | 1,445 | 1,486 |

102.84% de la meta anual

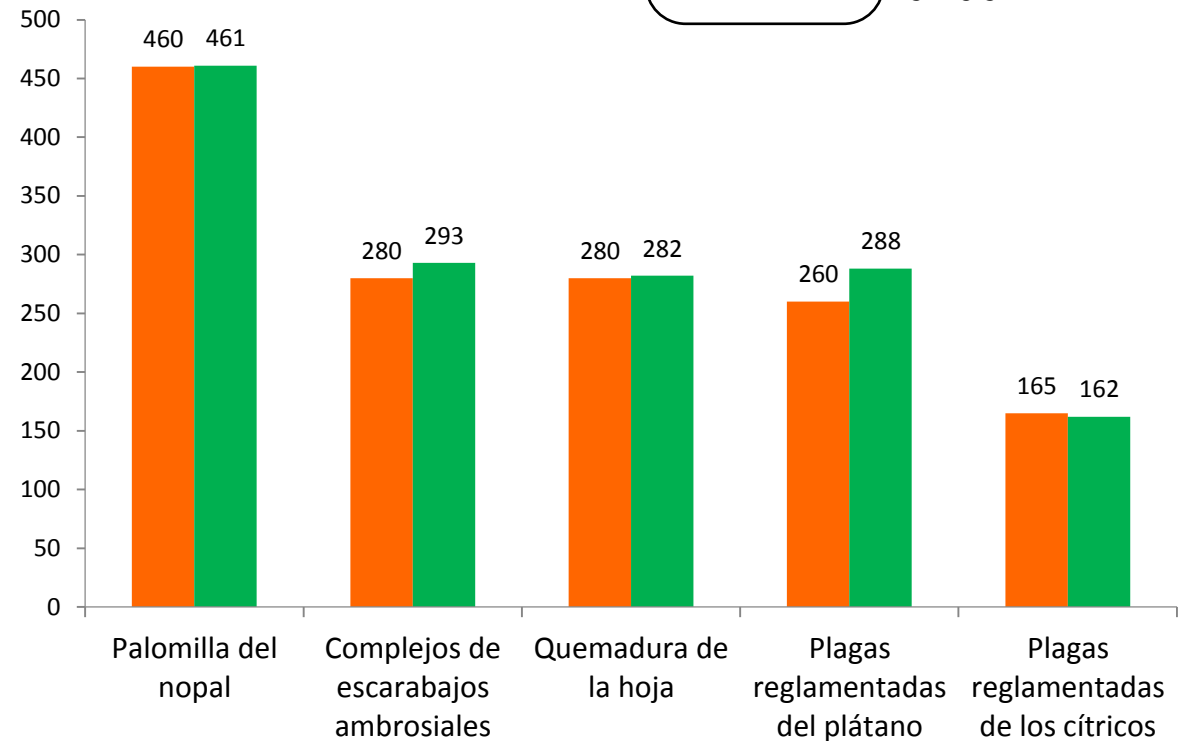

Rutas de vigilancia (revisiones)

| Meta anual | Programado al mes | Realizado al mes |
|------------|-------------------|------------------|
| 3,834 | 3,834 | 3,795 |

98.98% de la meta anual

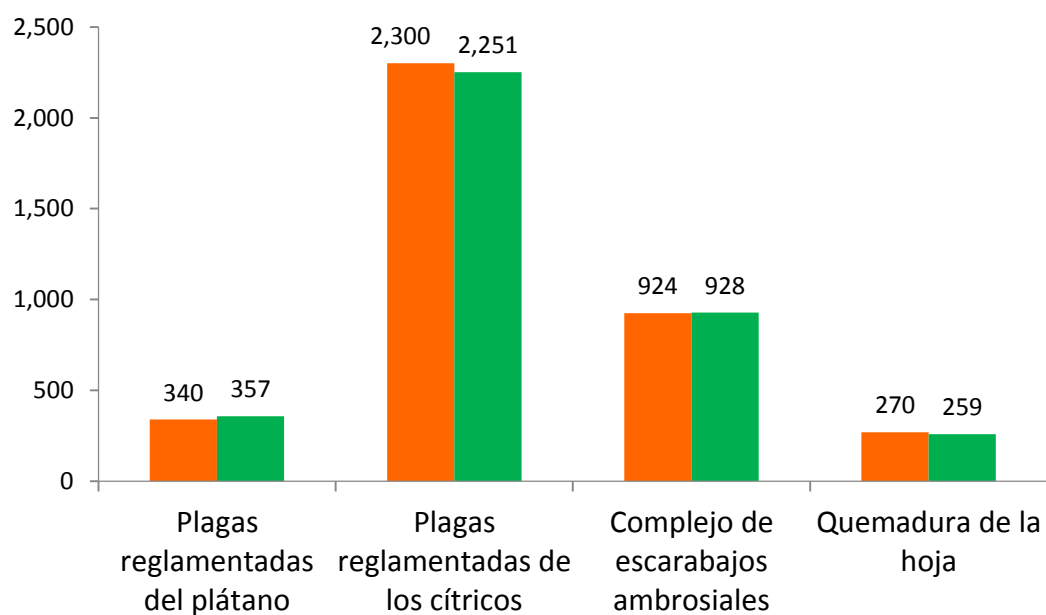

Parcelas centinela (revisiones)

| Meta anual | Programado al mes | Realizado al mes |
|------------|-------------------|------------------|
| 407 | 407 | 369 |

90.66% de la meta anual

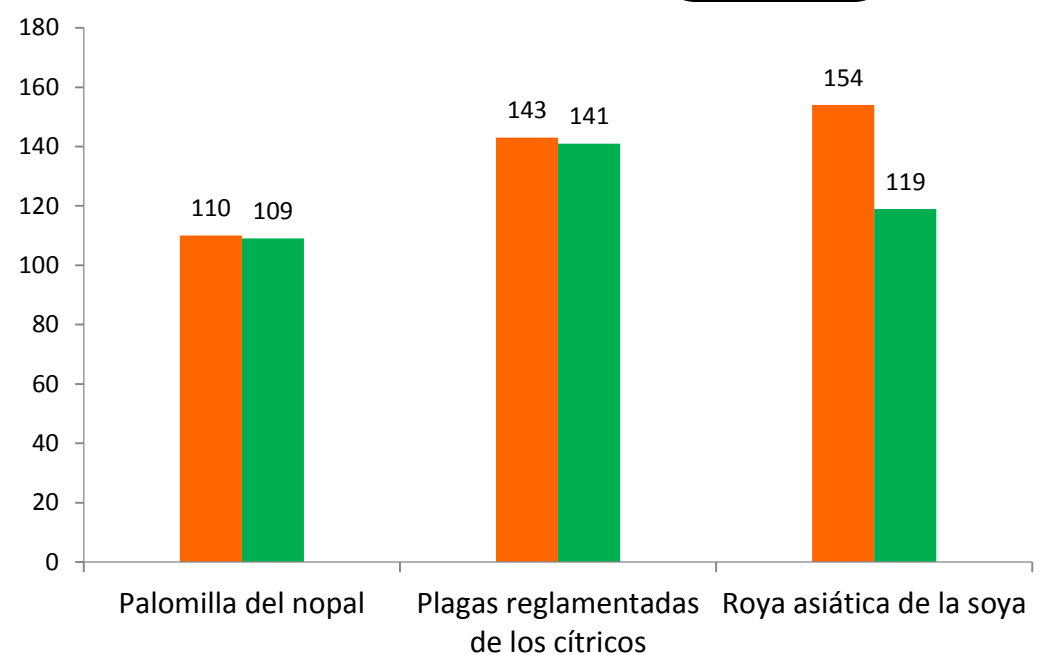

Al doceavo mes del año se ha logrado el avance siguiente en las estrategias operativas:

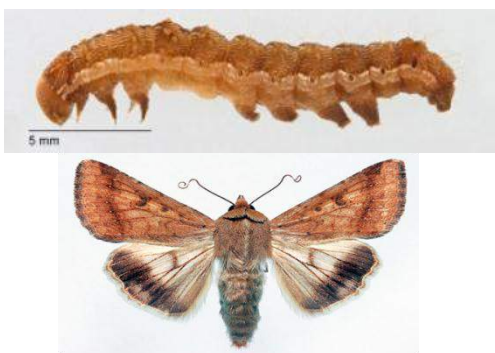

- 99.21 %** Rutas de trampeo
- 100.29 %** Área de exploración
- 102.84 %** Exploración puntual
- 98.98 %** Rutas de vigilancia
- 90.66 %** Parcelas centinela