

Programa de Vigilancia Epidemiológica Fitosanitaria en el estado de Zacatecas

Informe de Estrategias Operativas 2017

Recurso autorizado **\$ 3,500,000.00**

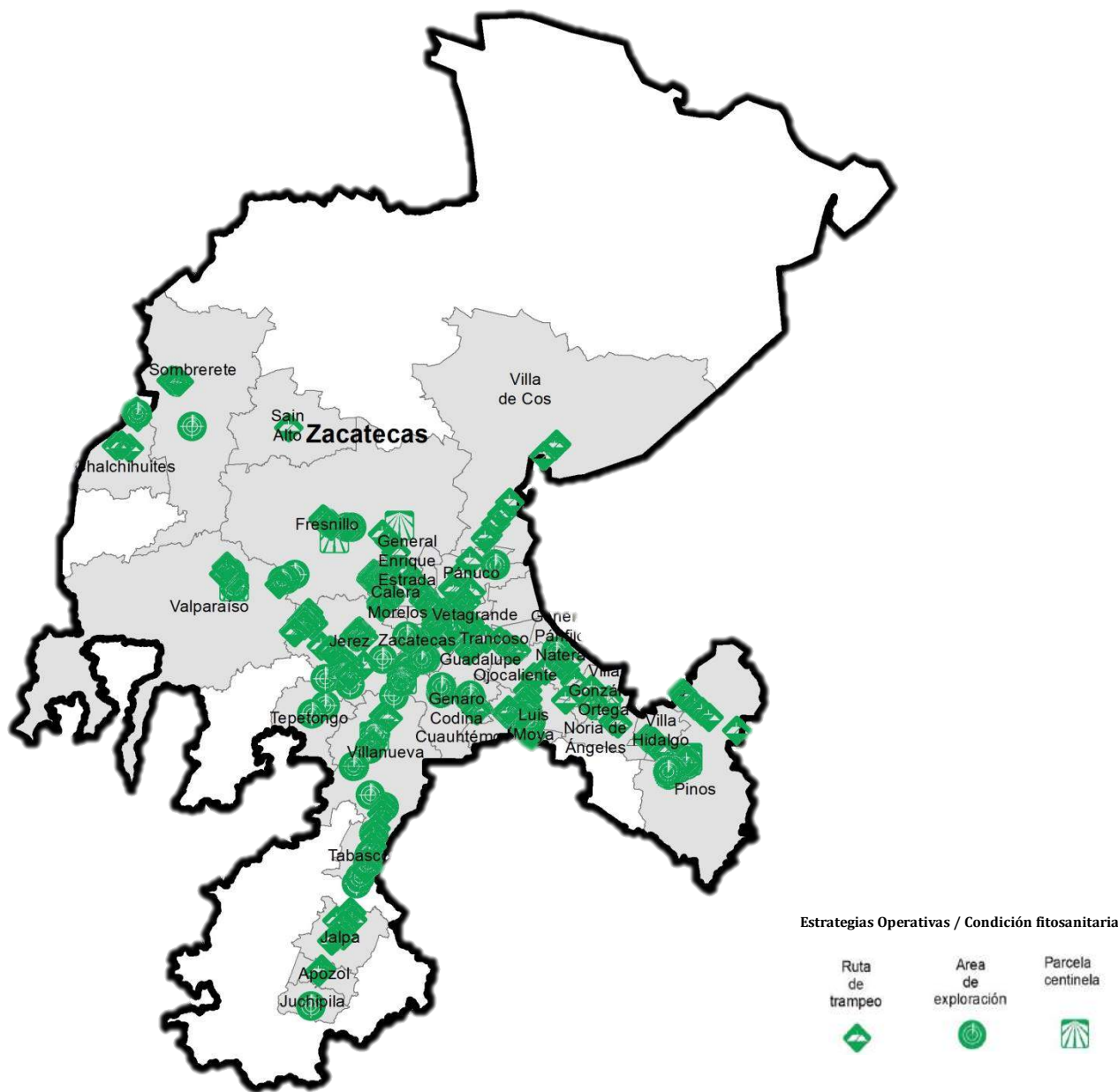

Avance de Estrategias Operativas 2017

Al mes de noviembre se cumplió el siguiente avance de estrategias operativas del Programa de Vigilancia Epidemiológica Fitosanitaria

Ruta de trampeo		
Meta anual	Programado al mes	Realizado al mes
23,175	21,985	23,324
		100.64 % de la meta anual

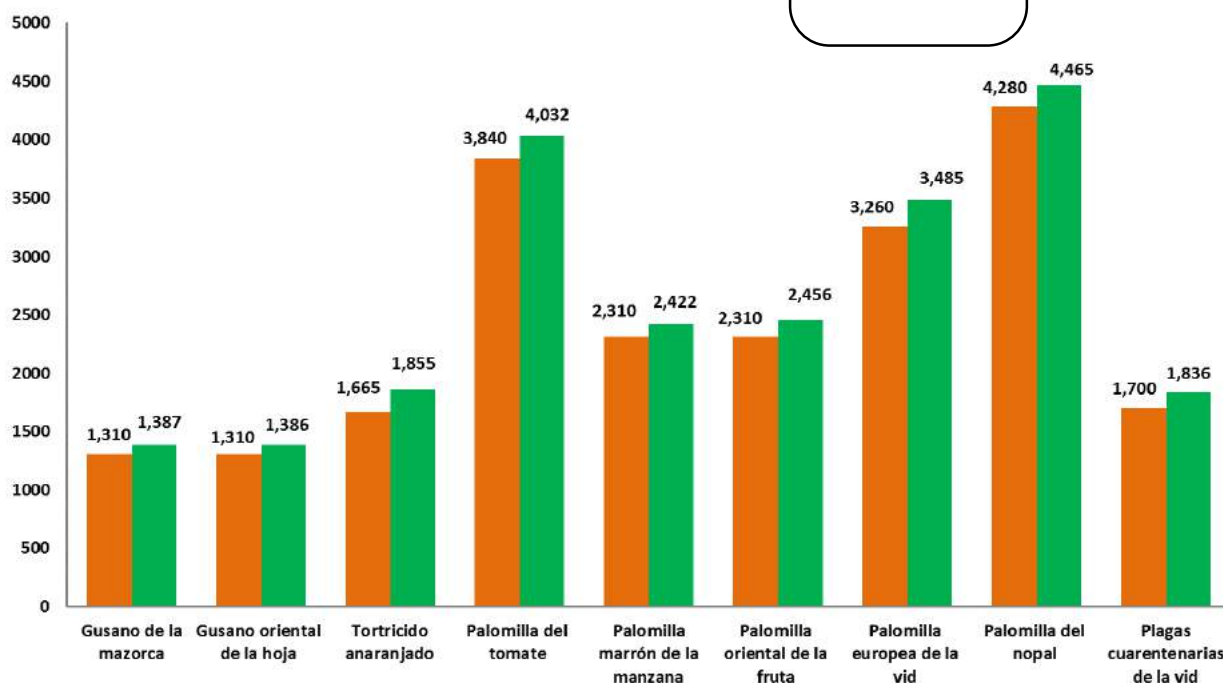

Gusano oriental de la hoja

(*Spodoptera litura*) \$ 648,073.00



Gusano de la mazorca

(*Helicoverpa armigera*) \$ 357,169.00

Tortricido anaranjado

(*Argyrotaenia franciscana*) \$ 22,200.00



Carbón parcial del trigo

(*Tilletia indica*) \$ 115,100.00

Roya negra del tallo del trigo

(*Puccinia graminis f. sp. tritici* raza Ug99) \$ 83,400.00

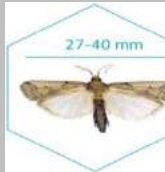

Palomilla del nopal

(*Cactoblastis cactorum*) \$ 930,449.00

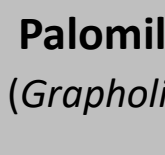

Palomilla oriental de la fruta

(*Grapholita molesta*) \$ 110,900.00

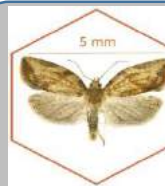

Palomilla marrón de la manzana

(*Epiphyas postvittana*) \$ 79,400.00

Palomilla del tomate

(*Tuta absoluta*) \$ 331,179.00



Palomilla europea de la vid

(*Lobesia botrana*) \$ 449,419.00

Plagas cuarentenarias de la vid

(*Xylella fastidiosa* subsp. *fastidiosa*, *Guignardia bidwellii* - *Phyllosticta ampellicida* y *Phakopsora euvtis*) \$ 104,775.00



Vigilancia pasiva y gasto administrativo

\$ 267,936.00

Informe de Estrategias Operativas



Exploración puntual

Meta anual	Programado al mes	Realizado al mes
530	510	529
		99.81 %

de la meta anual

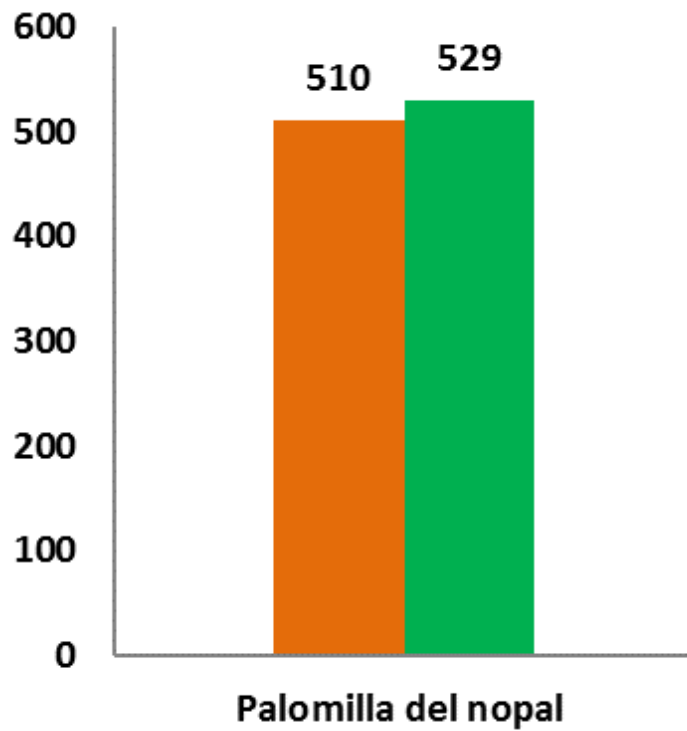

Parcela Centinela

Meta anual	Programado al mes	Realizado al mes
228	217	209
		91.67 %

de la meta anual

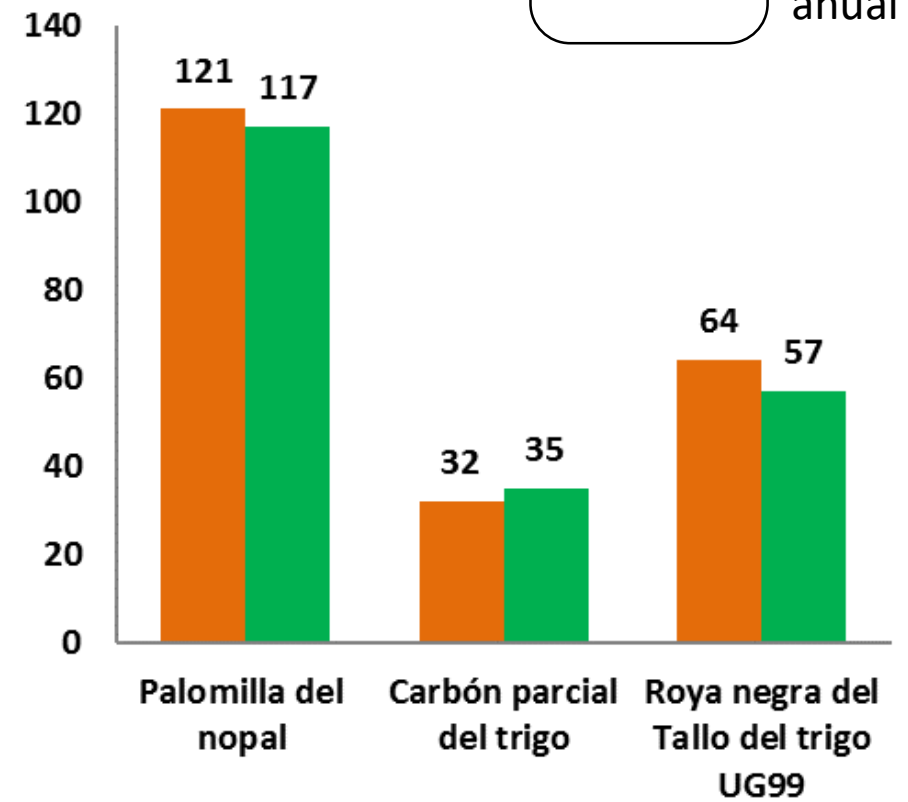

Exploración en área de producción

Meta anual	Programado al mes	Realizado al mes
7,450	7,350	7,325
		98.32 %

de la meta anual

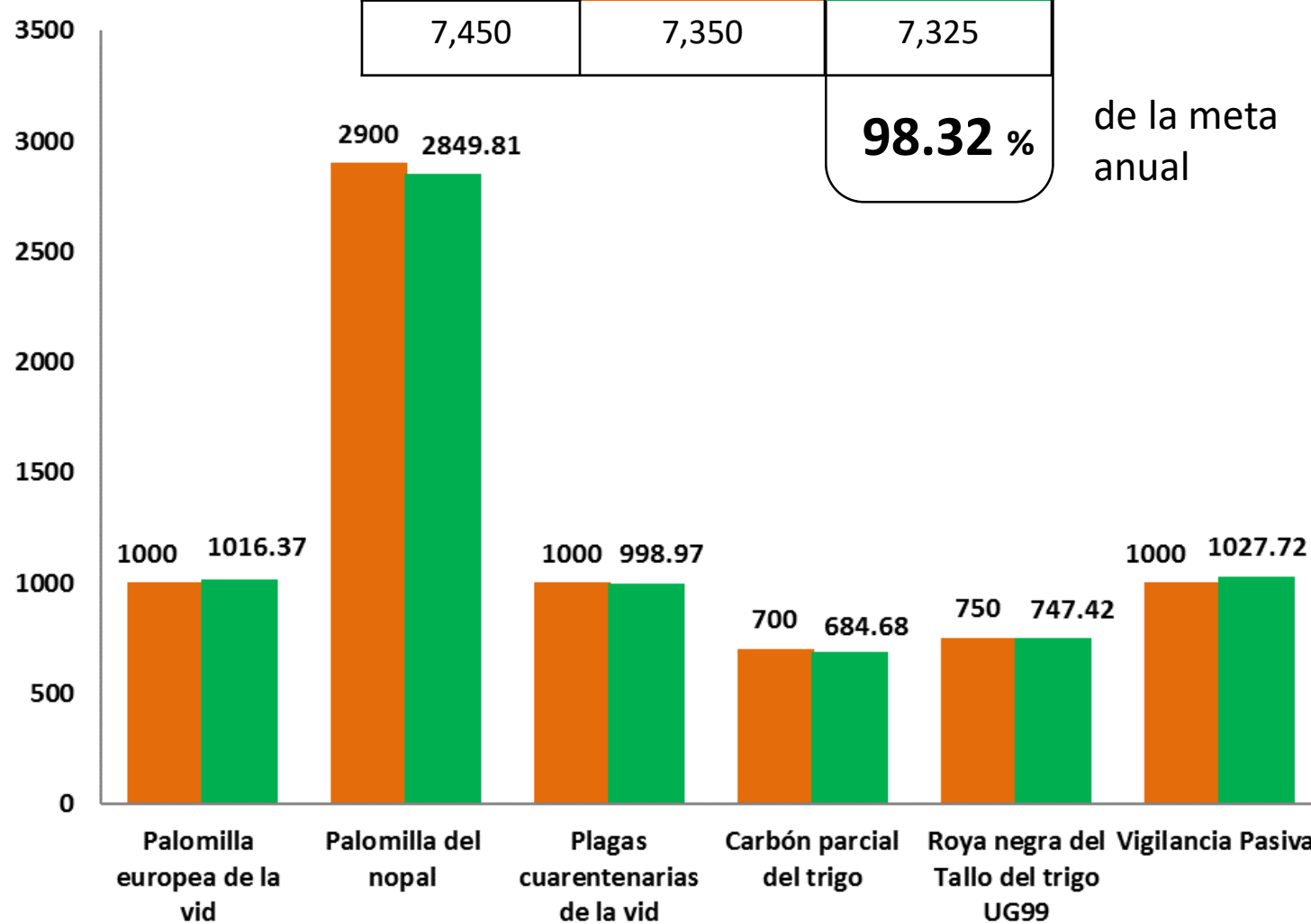

Al onceavo mes del año se ha logrado un avance en las estrategias operativas del Programa de Vigilancia Epidemiológica Fitosanitaria



100.64 % en Rutas de trampeo
91.67 % en Parcelas centinelas
99.81 % en Exploración puntual
98.32 % en Exploración en área de producción