

# Programa de Vigilancia Epidemiológica Fitosanitaria en el estado de Tabasco

## Informe de Estrategias Operativas 2017

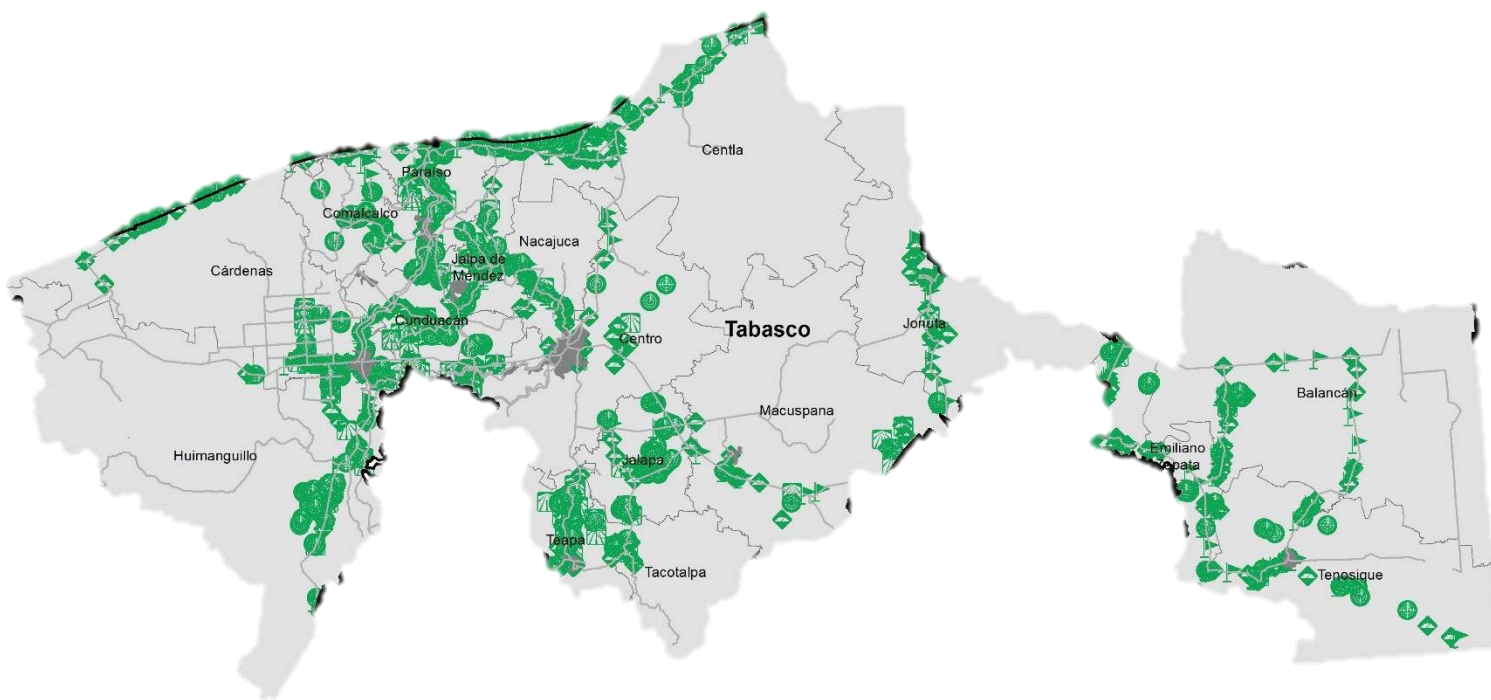

## Avance de 2017 Estrategias Operativas

Durante el mes de noviembre se cumplió el siguiente avance de estrategias operativas del Programa de Vigilancia Epidemiológica Fitosanitaria



### Ruta de trampeo

Meta anual	Programado al mes	Realizado al mes
15,696	14,696	14,882

**94.81** de la meta anual

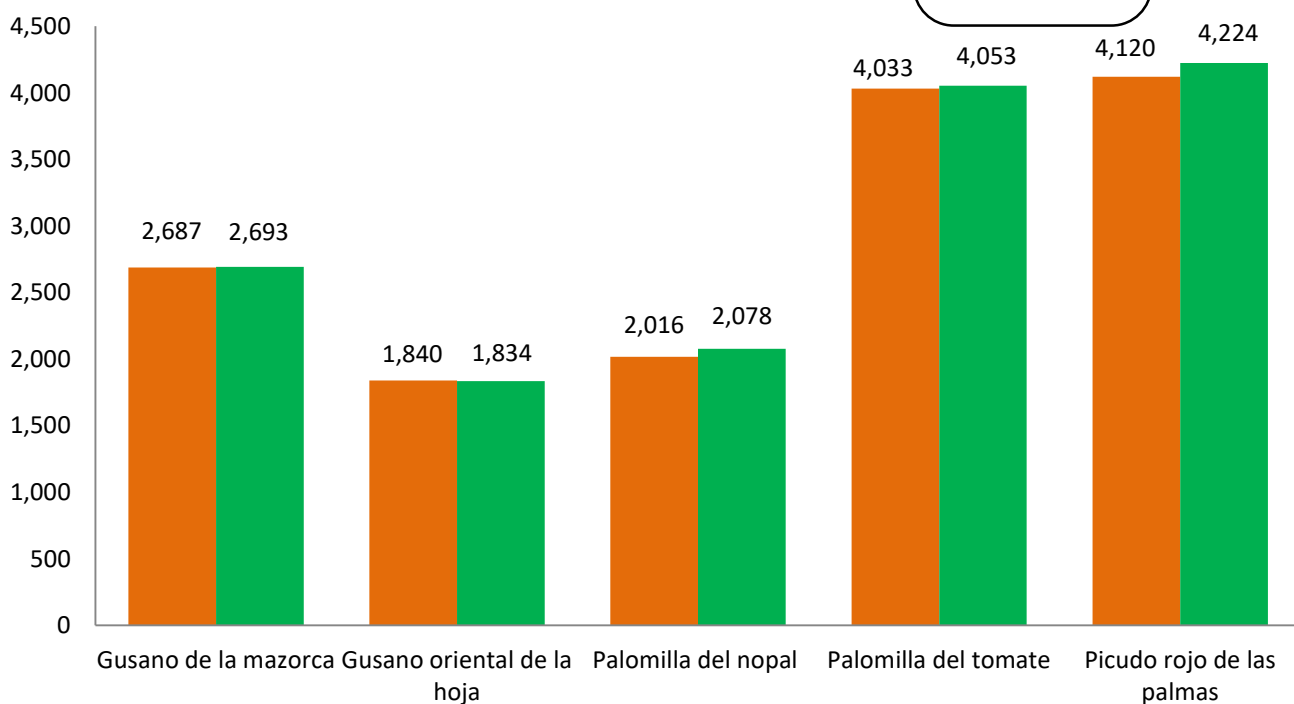

Recurso autorizado **\$ 4,478,825.00**

**Gusano de la mazorca**  
(*Helicoverpa armigera*)

\$ 382,825.00



**Gusano oriental de la hoja**  
(*Spodoptera litura*)

\$ 731,121.00



**Escoba de bruja del cacao**  
*Moniliophthora perniciosa*

\$ 386,980.00



**Plagas reglamentadas del plátano**

\$ 342,000.00



**Plagas reglamentadas de los cítricos**

\$ 387,400.00



**Pudrición del cogollo**  
(*Phytophthora palmivora*)

\$ 368,035.00



**Picudo rojo de las palmas**  
(*Rhynchophorus ferrugineus*)

\$ 474,464.00



**Fusariosis de la piña**  
(*Fusarium guttiforme*)

\$ 344,200.00



**Palomilla del tomate**  
(*Tuta absoluta*)

\$ 498,000.00



**Palomilla del nopal**  
(*Cactoblastis cactorum*)

\$ 407,300.00

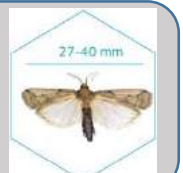

Vigilancia pasiva y gasto administrativo

\$ 156,500.00

## Informe de Estrategias Operativas

### Programa de Vigilancia Epidemiológica Fitosanitaria en el estado de Tabasco



#### Rutas de Vigilancia

Meta anual	Programado al mes	Realizado al mes
4,766	4,496	4,357

**91.4%** de la meta anual



#### Parcela Centinela

Meta anual	Programado al mes	Realizado al mes
1,183	1,028	1,009

**85.2%** de la meta anual

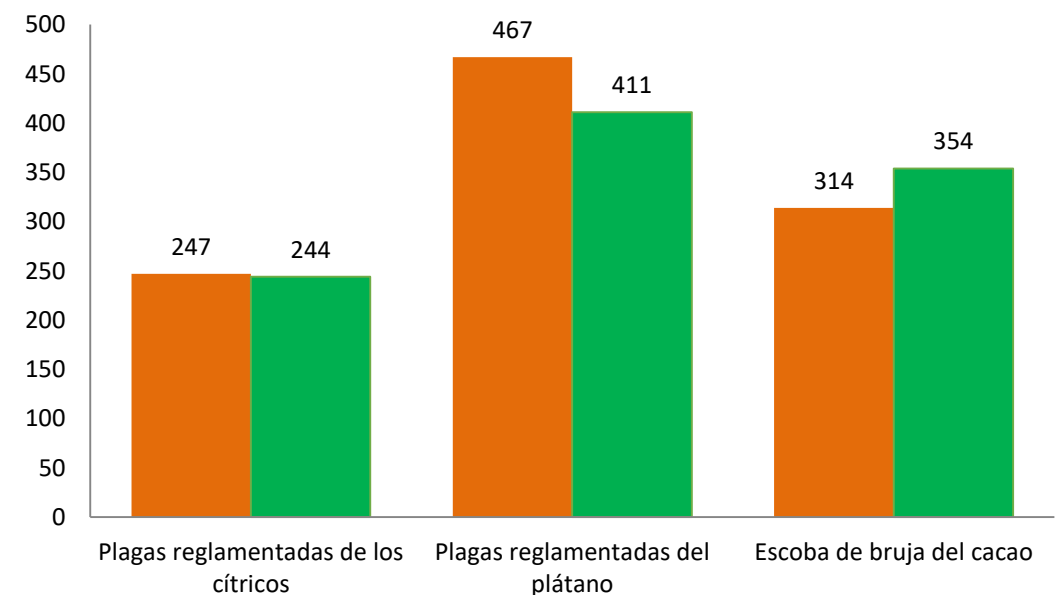
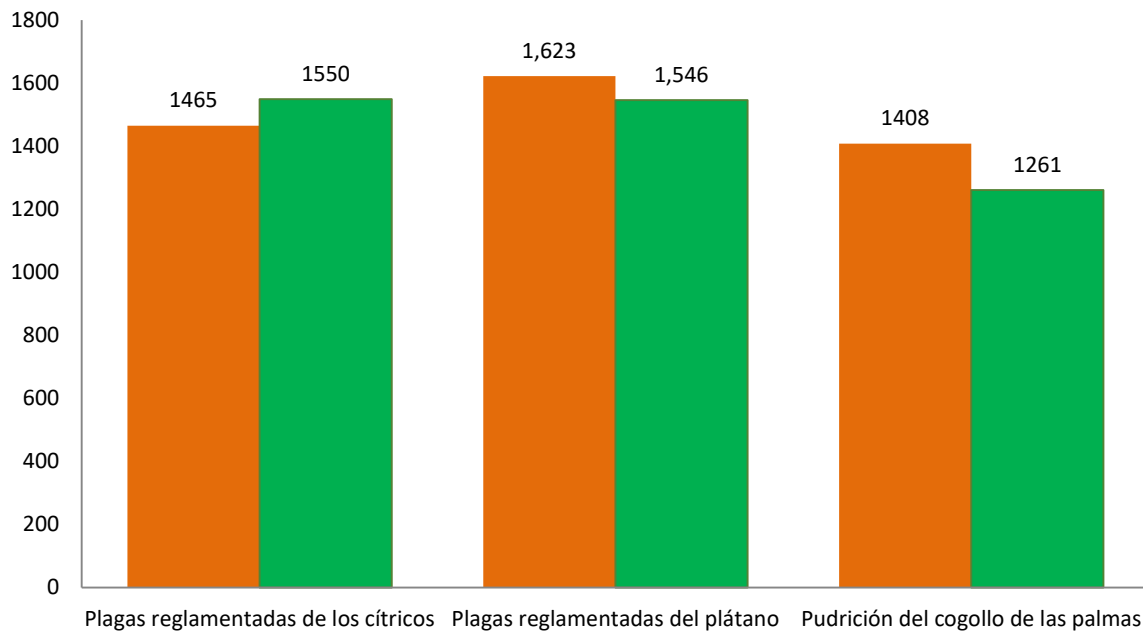

#### Área de Exploración

Meta anual	Programado al mes	Realizado al mes
9,351	8,870	7,982
1,072	1,012	828

**85.3 %**  
**77.2 %** de la meta anual

Superficie explorada

Sitios explorados

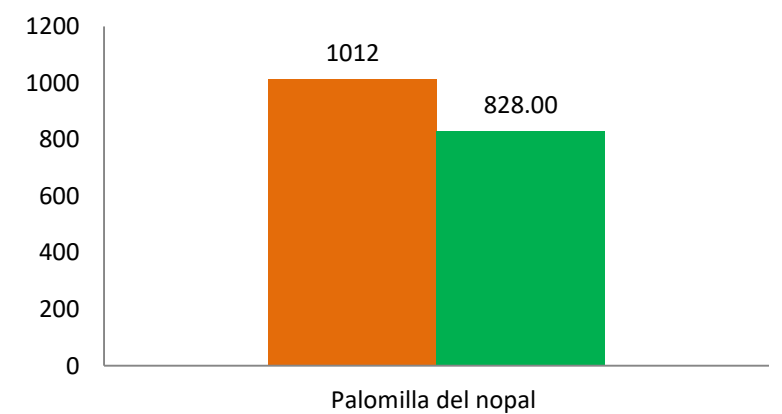
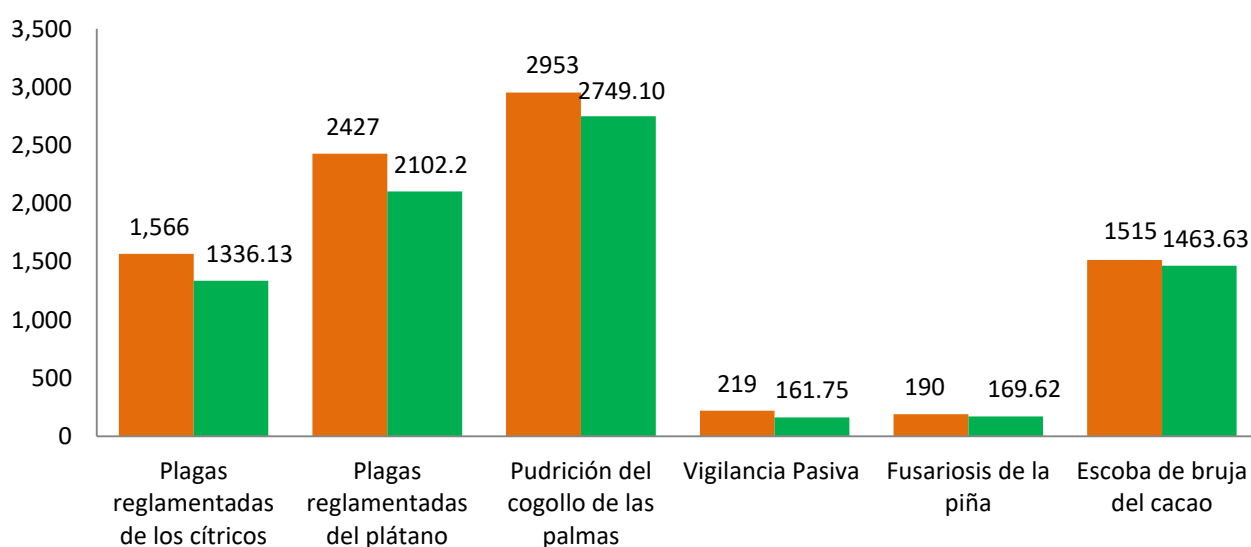

Durante el onceavo mes del año se ha logrado un avance en las estrategias operativas del Programa de Vigilancia Epidemiológica Fitosanitaria



**94.8 %** en Rutas de trapeo  
**91.4 %** en Rutas de vigilancia  
**85.2 %** en Parcelas centinelas  
**85.3 %** en Área de exploración