

# Programa de Vigilancia Epidemiológica Fitosanitaria en el Estado de Coahuila

## Informe de Estrategias Operativas 2017

Estrategias Operativas / Condición fitosanitaria

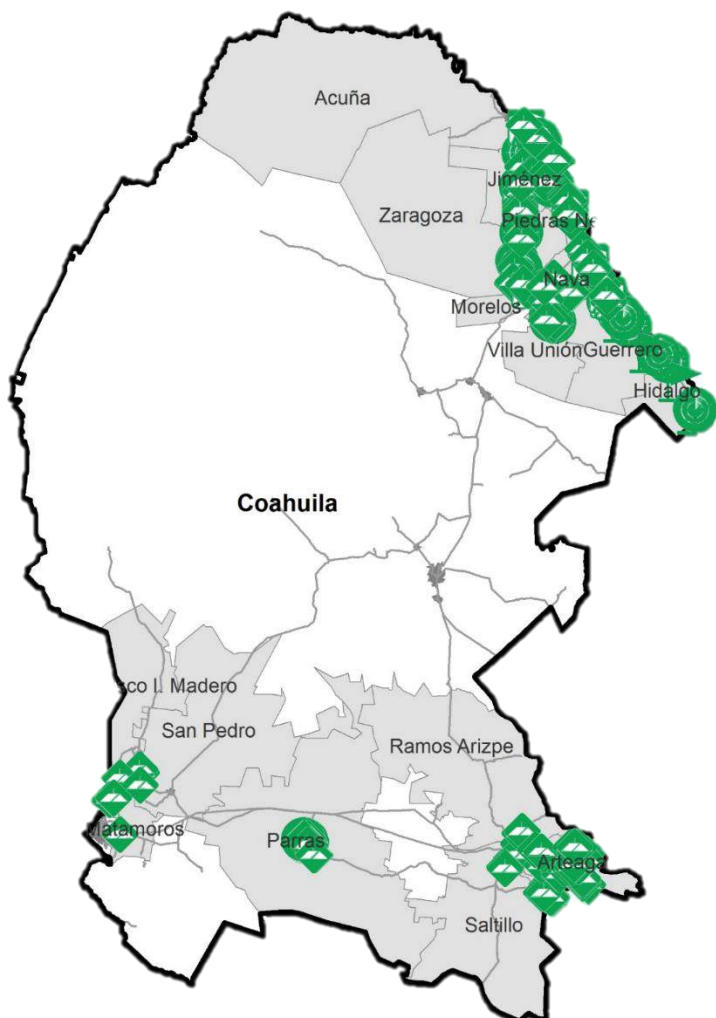

Avance de 2017

Estrategias Operativas

Al mes de septiembre se cumplió el siguiente avance de estrategias operativas del Programa de Vigilancia Epidemiológica Fitosanitaria



Ruta de trampeo (revisiones)

Meta anual	Programado al mes	Realizado al mes
15,759	11,661	12,163

**77.18 %**

de la meta anual

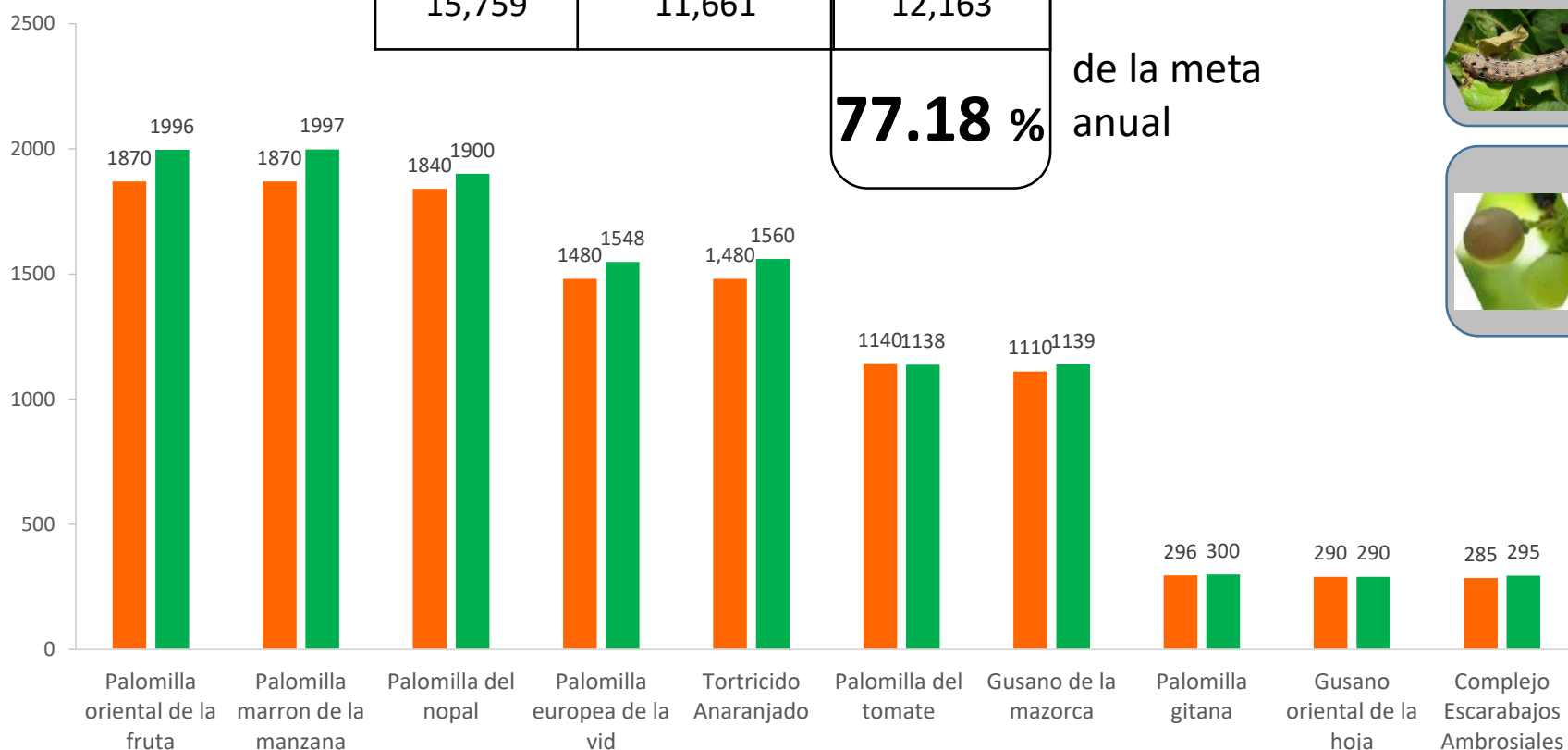

Recurso autorizado **\$ 1,715,514.00**

- 
**Gusano de la mazorca**  
(*Helicoverpa armigera*)  
\$ 35,960.00
- 
**Palomilla europea de la vid**  
(*Lobesia botrana*)  
\$ 209,854.00
- 
**Palomilla marrón de la manzana**  
(*Epiphyas postvittana*)  
\$ 423,850.00
- 
**Carbón parcial del trigo**  
(*Tilletia indica*)  
\$ 49,250.00
- 
**Roya negra del tallo de trigo**  
(*Puccinia graminis f. sp. tritici*)  
raza Ug99)  
\$ 18,500.00
- 
**Palomilla del tomate**  
(*Tuta absoluta*)  
\$ 244,800.00
- 
**Palomilla del nopal**  
(*Cactoblastis cactorum*)  
\$ 219,550.00
- 
**Palomilla oriental de la Fruta**  
(*Grapholita molesta*)  
\$ 195,600.00
- 
**Tortricido anaranjado**  
(*Argyrotaenia franciscana*)  
\$ 139,250.00
- 
**Palomilla gitana**  
(*Lymantria dispar*)  
\$ 22,940.00
- 
**Complejo de escarabajos ambrosiales**  
Escarabajo ambrosia del laurel rojo (*Xyleborus glabratus-Raffaelea lauricola*)  
Escarabajo barrenador polífago (*Euwallacea sp.-Fusarium euwallaceae*)  
\$ 41,250.00
- 
**Gusano oriental de la hoja**  
(*Spodoptera litura*)  
\$ 26,610.00
- 
**Plagas cuarentenadas de la vid**  
Putridión negra de la vid (*Guignardia bidwellii-Phyllosticta ampellicida*),  
Roya de la vid (*Phakopsora euvtis*)  
\$ 19,000.00

Vigilancia pasiva y gasto administrativo

**\$ 69,100.00**

Informe de Estrategias Operativas

Programa de Vigilancia Epidemiológica Fitosanitaria  
en el Estado de Coahuila



Parcela centinela (revisiones)

Meta anual	Programado al mes	Realizado al mes
192	168	168

**87.5 %**

de la meta anual

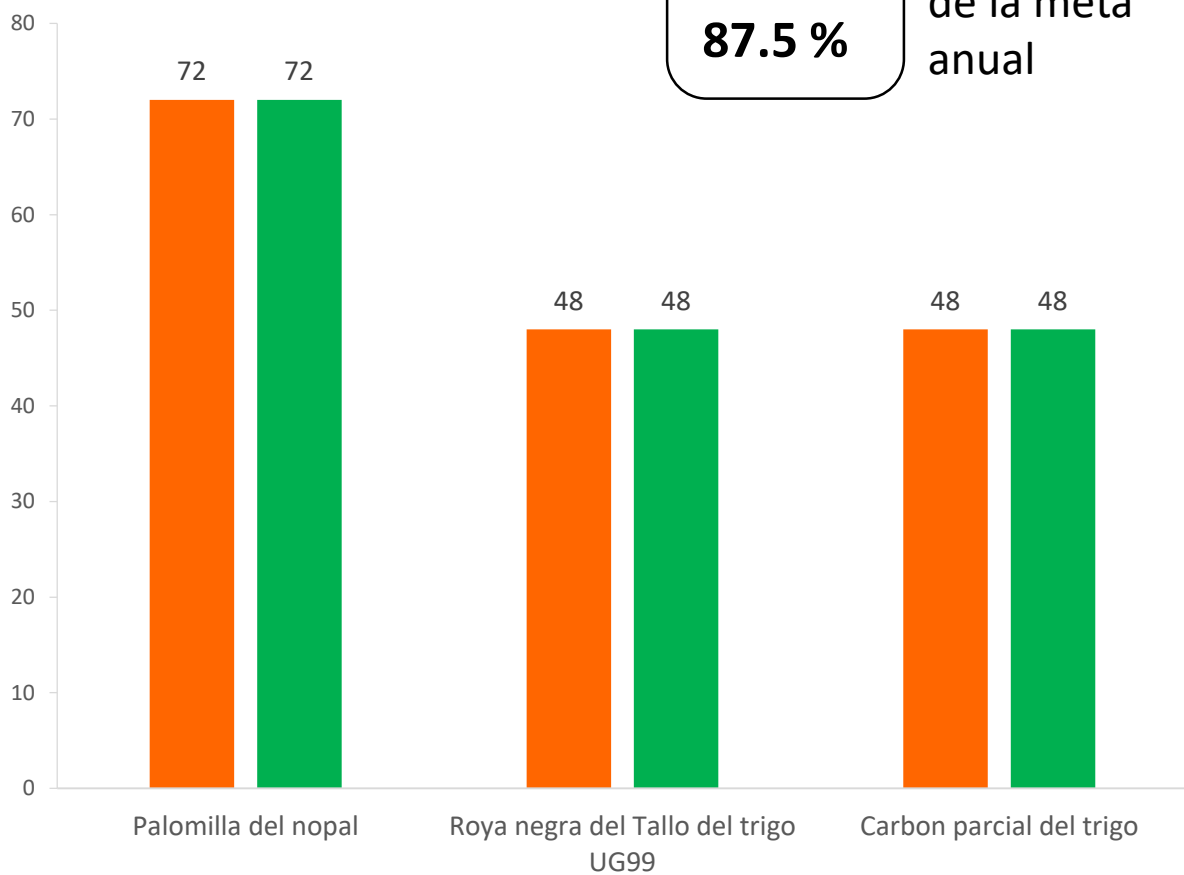

Exploración puntual  
(sitios explorados)

Meta anual	Programado al mes	Realizado al mes
1,000	850	850

**85 %**

de la meta anual

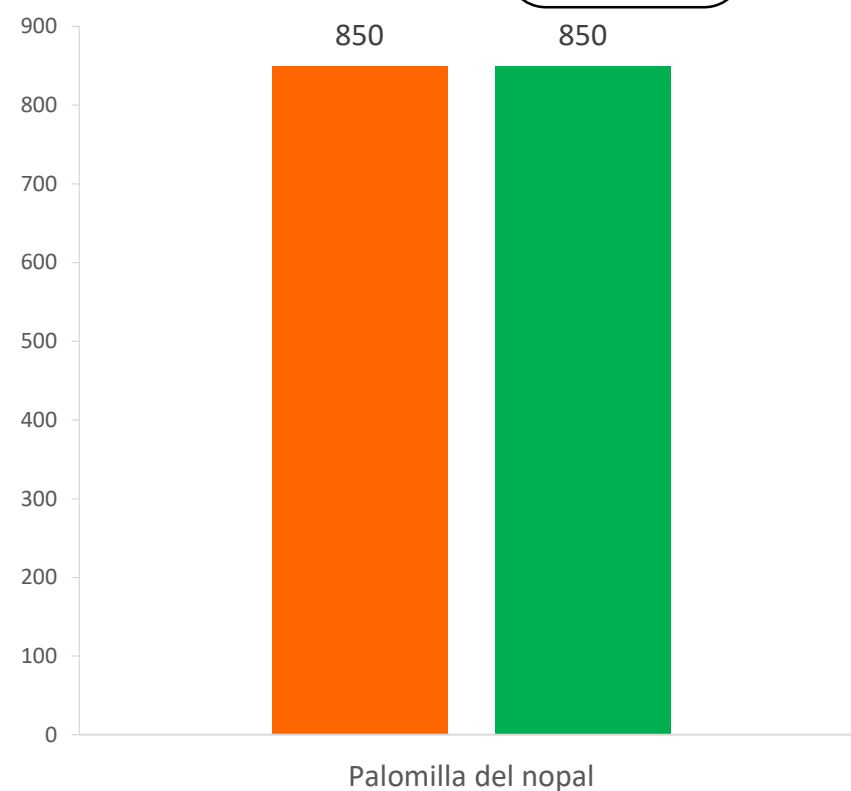

Exploración en áreas comerciales  
(Ha)

Meta anual	Programado al mes	Realizado al mes
2,200	2,120	2,160.19

**98.19 %**

de la meta anual

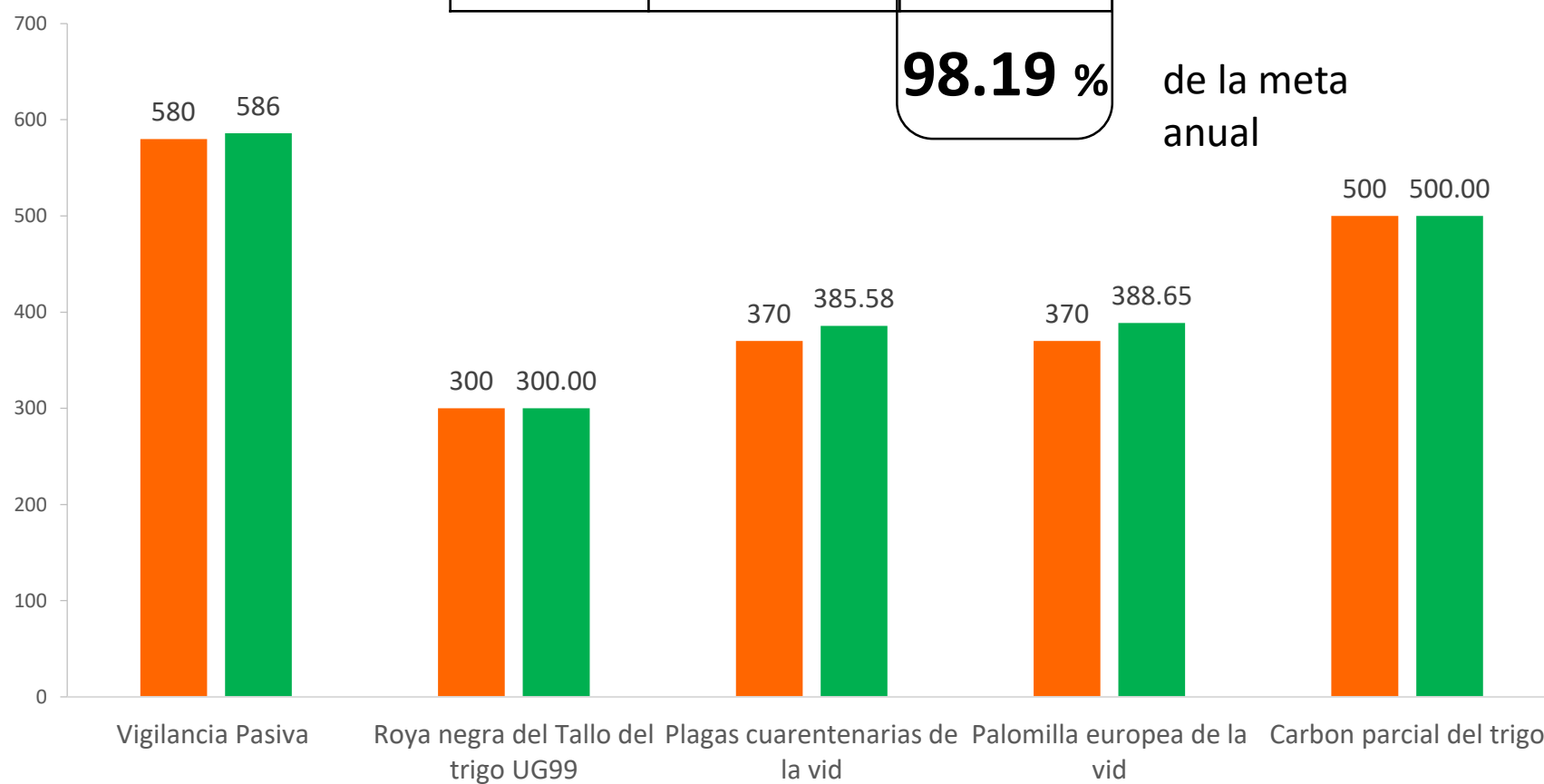

Durante el noveno mes del año se ha logrado un avance en las estrategias operativas del Programa de Vigilancia Epidemiológica Fitosanitaria



**77.18 %** en Rutas de trampeo

**87.5 %** en Parcelas centinelas

**85 %** en Exploración puntual

**98.19 %** en Exploración en áreas comerciales