

# Programa de Vigilancia Epidemiológica Fitosanitaria en el estado de Tabasco

## Informe de Estrategias Operativas 2017

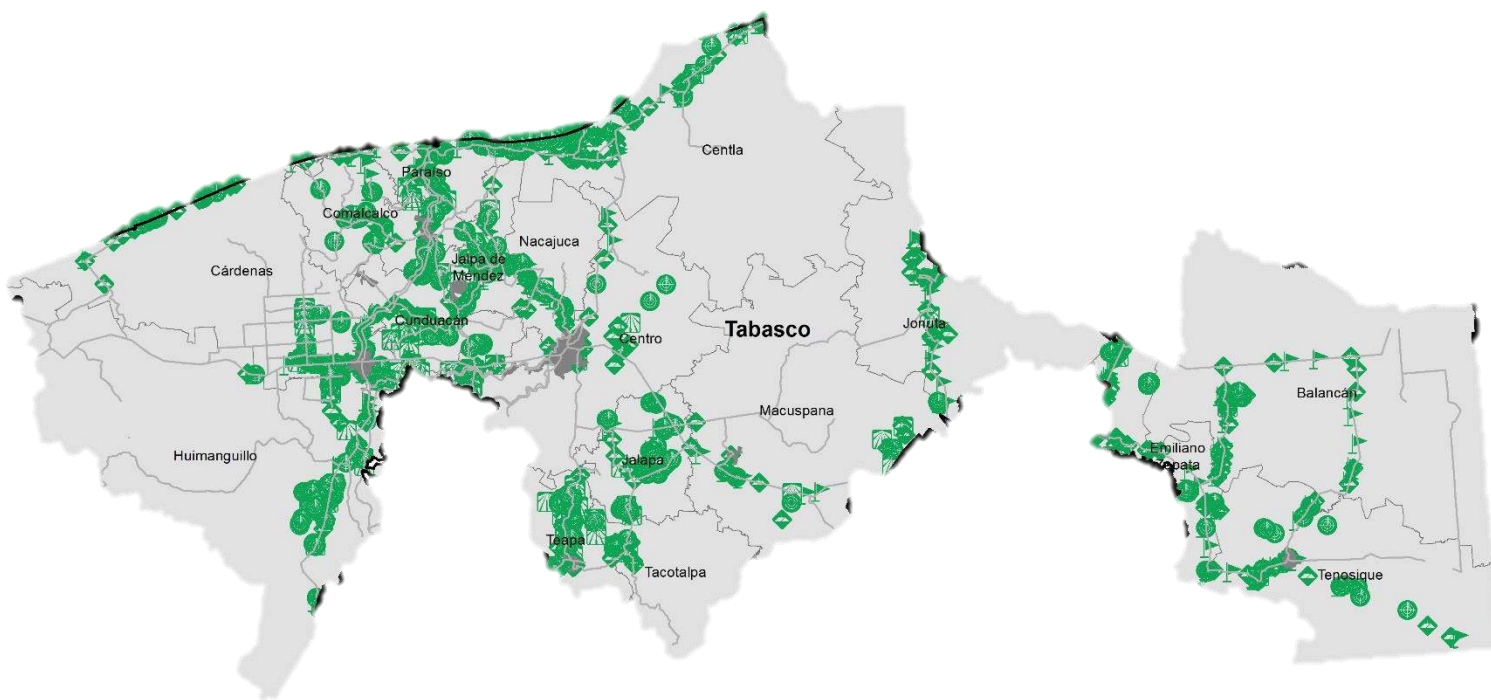

## Avance de 2017 Estrategias Operativas

Durante el mes de junio se cumplió el siguiente avance de estrategias operativas del Programa de Vigilancia Epidemiológica Fitosanitaria

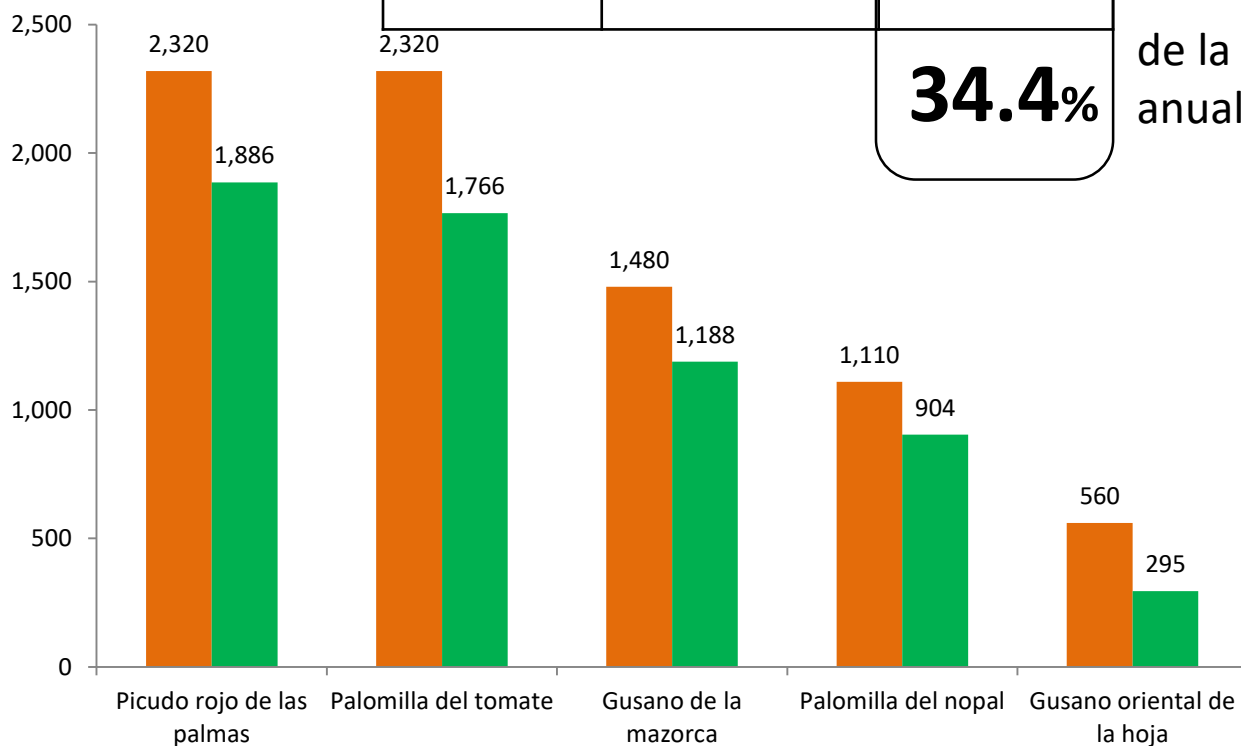
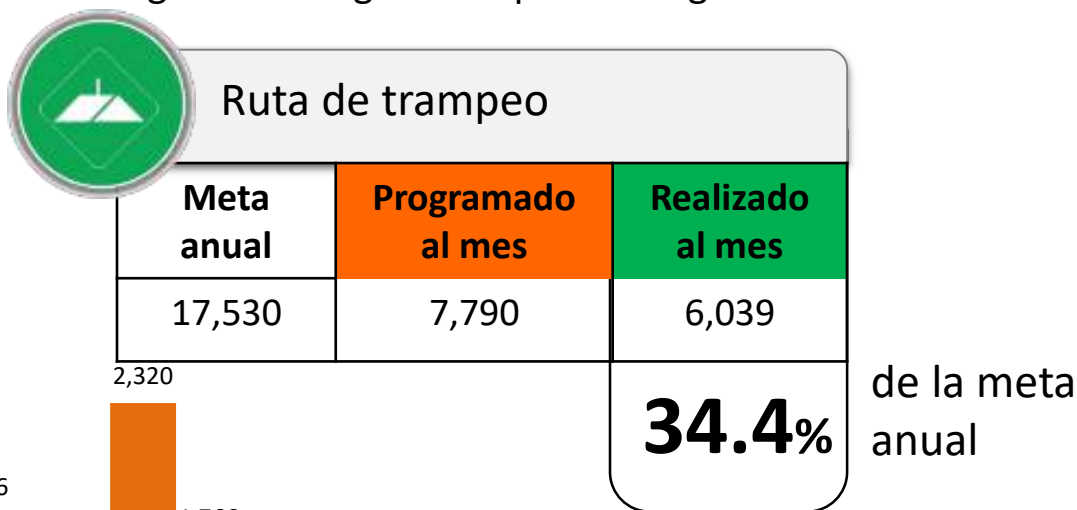

Recurso autorizado **\$ 4,478,825.00**

**Gusano de la mazorca**  
(*Helicoverpa armigera*)  
\$ 382,825.00

**Gusano oriental de la hoja**  
(*Spodoptera litura*)  
\$ 731,121.00

**Escoba de bruja del cacao**  
*Moniliophthora perniciosa*  
\$ 386,980.00

**Plagas reglamentadas del plátano**  
\$ 342,000.00

**Plagas reglamentadas de los cítricos**  
\$ 387,400.00

**Pudrición del cogollo**  
(*Phytophthora palmivora*)  
\$ 368,035.00

**Picudo rojo de las palmas**  
(*Rhynchophorus ferruineus*)  
\$ 474,464.00

**Fusariosis de la piña**  
(*Fusarium guttiforme*)  
\$ 344,200.00

**Palomilla del tomate**  
(*Tuta absoluta*)  
\$ 498,000.00

**Palomilla del nopal**  
(*Cactoblastis cactorum*)  
\$ 407,300.00

Vigilancia pasiva y gasto administrativo **\$ 156,500.00**

## Informe de Estrategias Operativas

## Programa de Vigilancia Epidemiológica Fitosanitaria en el estado de Tabasco



### Rutas de Vigilancia

Meta anual	Programado al mes	Realizado al mes
5,330	2,550	2,054

**38.5%** de la meta anual

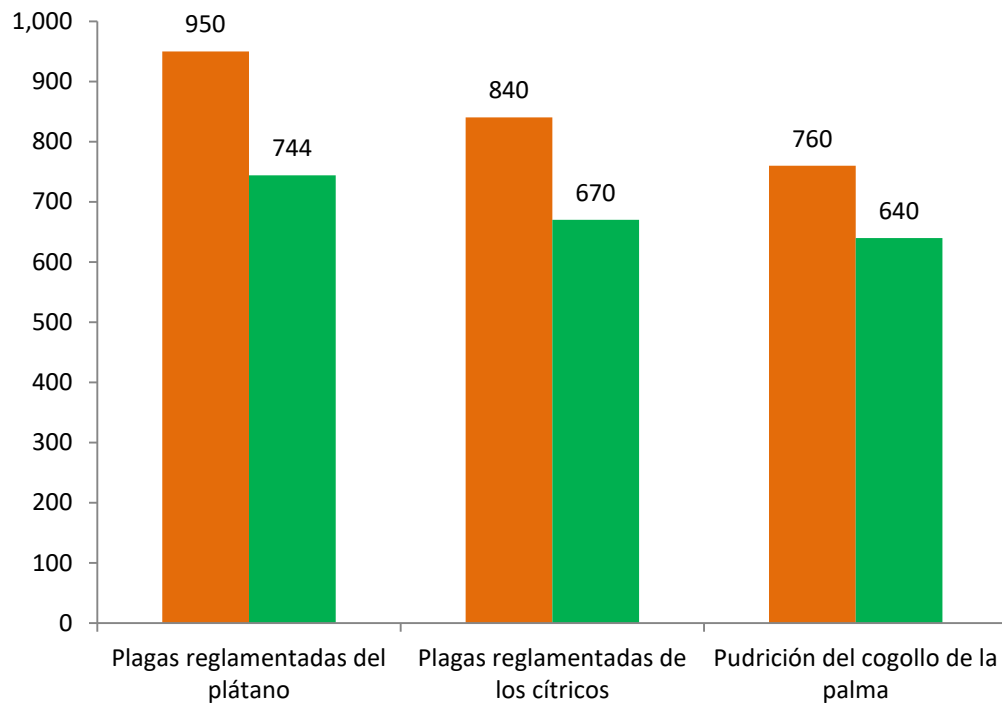

### Parcela Centinela

Meta anual	Programado al mes	Realizado al mes
1,350	660	446

**33.0%** de la meta anual

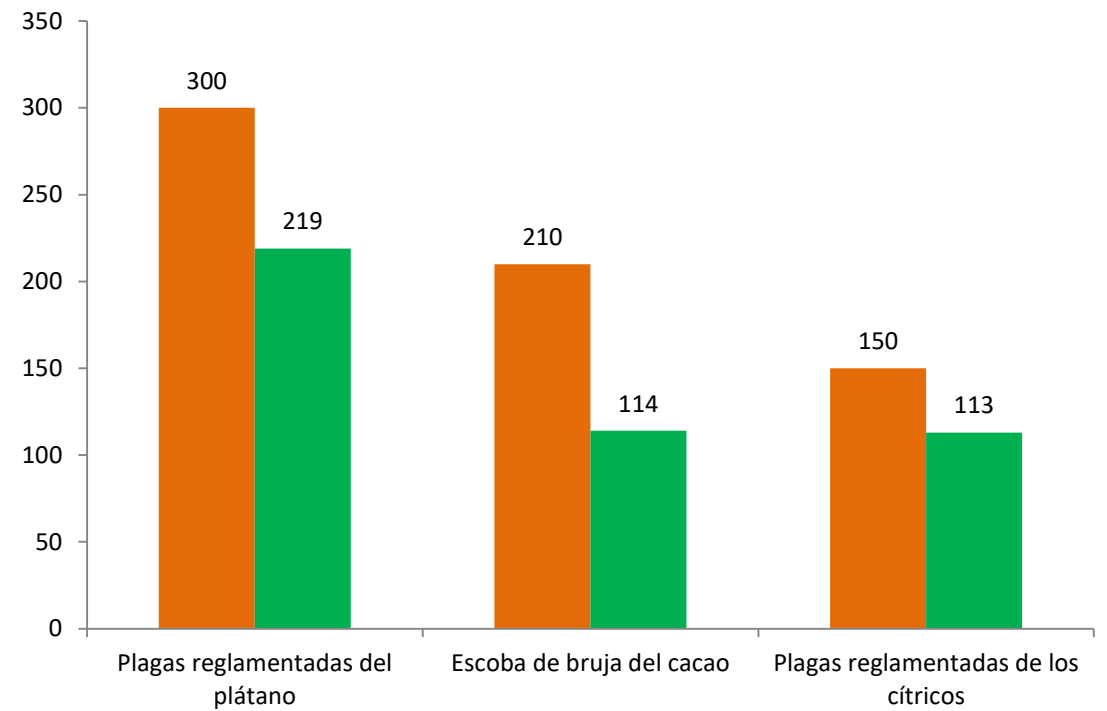

### Área de Exploración

Meta anual	Programado al mes	Realizado al mes
11,571	6,035	3,562.04
1,280	620	373

de la meta anual

**30.8 %**

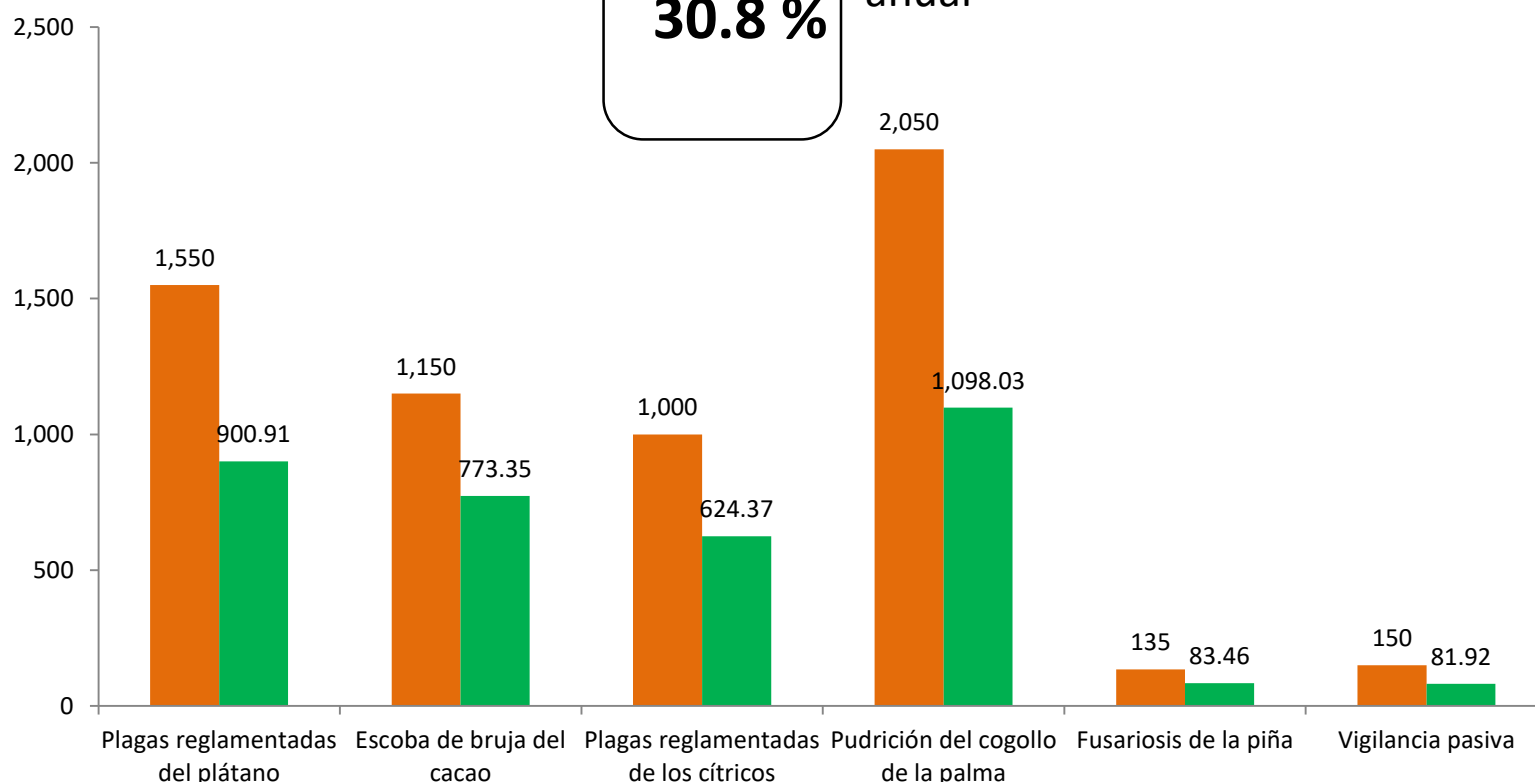

Durante el sexto mes del año se ha logrado un avance en las estrategias operativas del Programa de Vigilancia Epidemiológica Fitosanitaria

**34.4 %** en Rutas de trampeo  
**38.5 %** en Rutas de vigilancia  
**33.0 %** en Parcelas centinelas  
**30.8 %** en Área de exploración

