

# Programa de Vigilancia Epidemiológica Fitosanitaria en el estado de Sonora

Recurso autorizado **\$ 6,061,182.00**

## Informe de Estrategias Operativas 2017

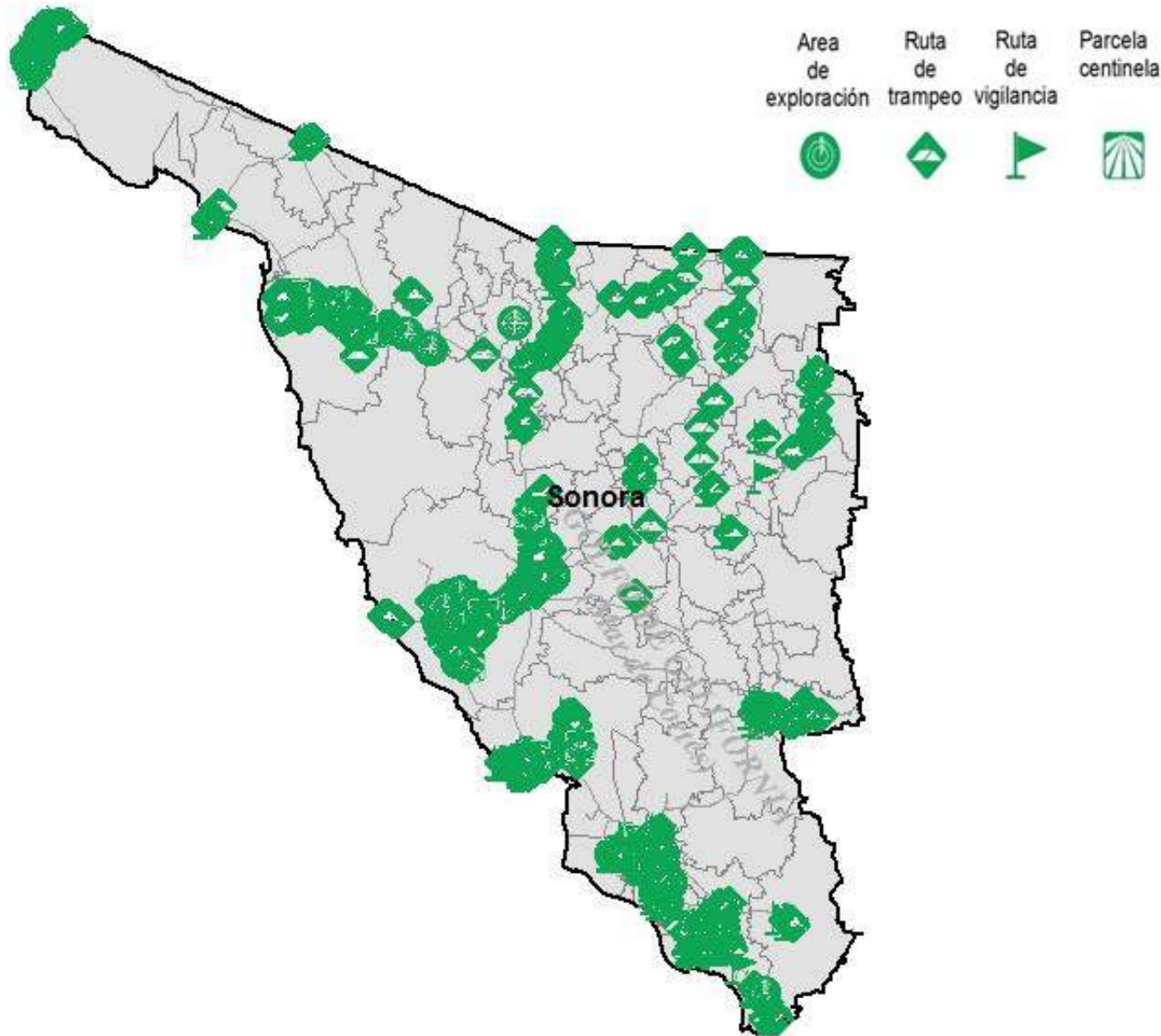

### Avance de Estrategias Operativas 2017

Al mes de junio se cumplió el siguiente avance de las estrategias operativas del Programa de Vigilancia Epidemiológica Fitosanitaria

- Palomilla gitana**  
*(Lymantria dispar)*  
 \$ 174,977.00
- Carbón parcial del trigo**  
*(Tilletia indica)*  
 \$ 58,290.00
- Roya negra del tallo del trigo**  
*(Puccinia graminis f. sp. tritici raza Ug99)*  
 \$ 5,700.00
- Gorgojo khapra**  
*(Trogoderma granarium)*  
 \$ 21,500.00
- Gusano oriental de la hoja**  
*(Spodoptera litura)*  
 \$ 35,550.00

- Complejos de Escarabajos Ambrosiales**  
 Barrenador Polífago y  
 Ambrosia del Laurel Rojo  
 \$ 1,047,652.00
- Palomilla marrón de la manzana**  
*(Epiphyas postvittana)*  
 \$ 670,307.00
- Palomilla europea de la vid**  
*(Lobesia botrana)*  
 \$ 474,735.00
- Mosca del vinagre de alas manchadas**  
*(Drosophilla suzukii)*  
 \$ 602,355.00
- Palomilla del tomate**  
*(Tuta absoluta)*  
 \$ 314,347.00
- Palomilla oriental de la fruta**  
*(Grapholita molesta)*  
 \$ 382,703.00
- Picudo rojo de las palmas**  
*(Rhynchophorus ferrugineus)*  
 \$ 318,184.00
- Tortricido anaranjado**  
*(Argyrotaenia franciscana)*  
 \$ 471,559.00
- Plagas reglamentadas de los cítricos**  
 \$ 273,521.00
- Plagas cuarentenarias de la vid**  
 \$ 633,098.00
- Cochinilla rosada del hibisco**  
*(Maconellicoccus hirsutus Green)*  
 \$ 376,253.00
- Gusano de la mazorca**  
*(Helicoverpa armigera)*  
 \$ 169,251.00

Gasto administrativo **\$ 31,200.00**

## Informe de Estrategias Operativas



### Rutas de Vigilancia

Meta anual	Programado al mes	Realizado al mes
11,120	5,599	5,307

**47.72%** de la meta anual

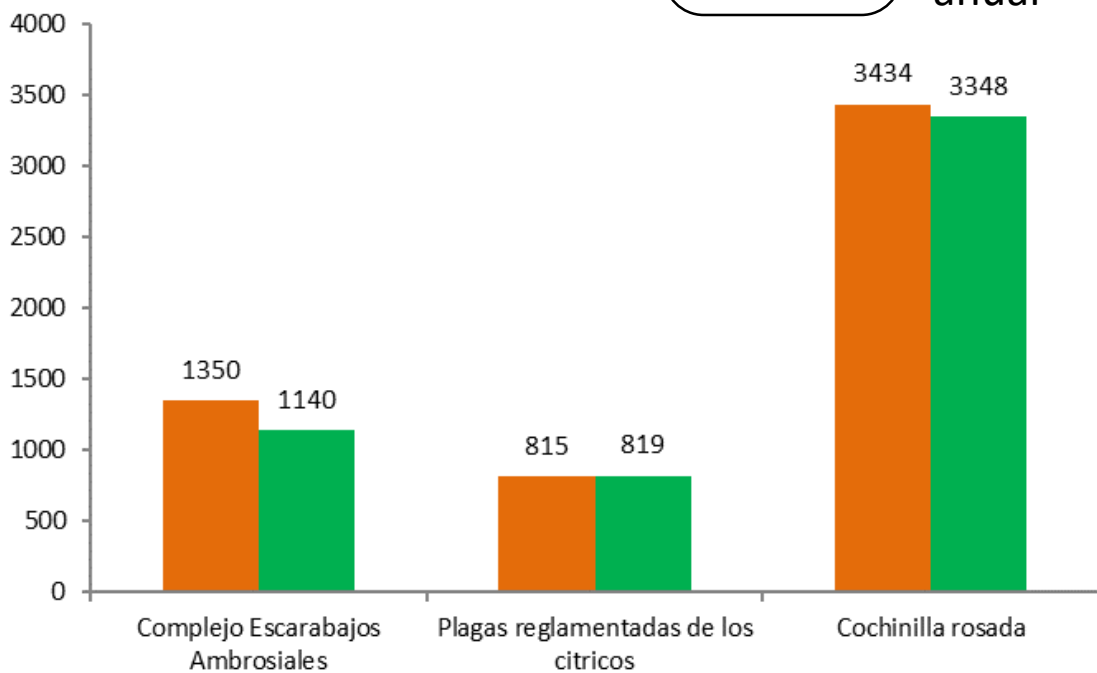

## Programa de Vigilancia Epidemiológica Fitosanitaria en el estado de Sonora



### Parcela Centinela

Meta anual	Programado al mes	Realizado al mes
90	60	79

**87.78%** de la meta anual

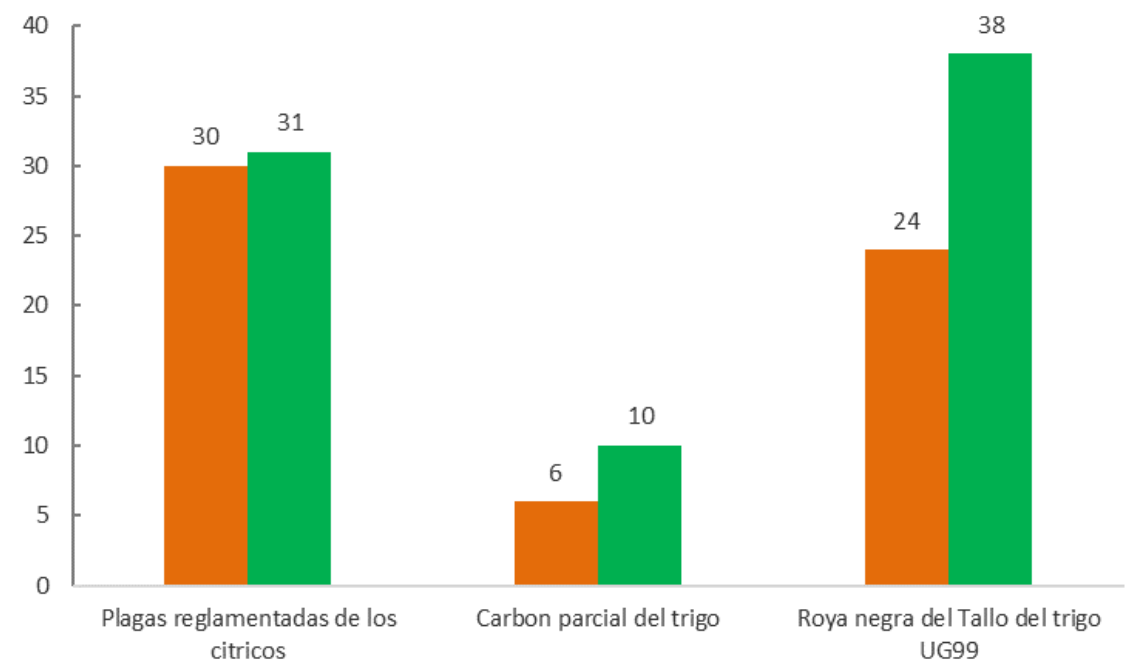

### Área de Exploración

Meta anual	Programado al mes	Realizado al mes
24,074	13,473	12,901.09

**53.59%** de la meta anual

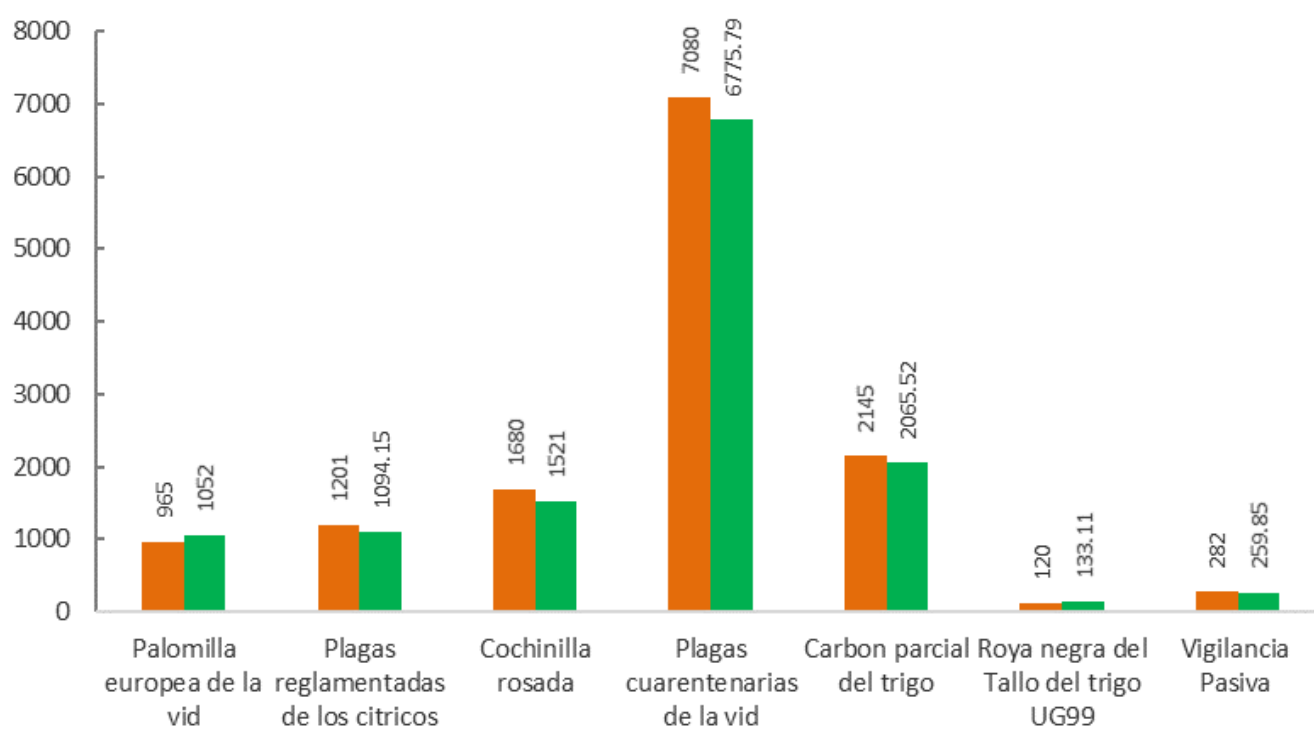

### Exploración puntual

Meta anual	Programado al mes	Realizado al mes
1,960	980	899

**45.87%** de la meta anual

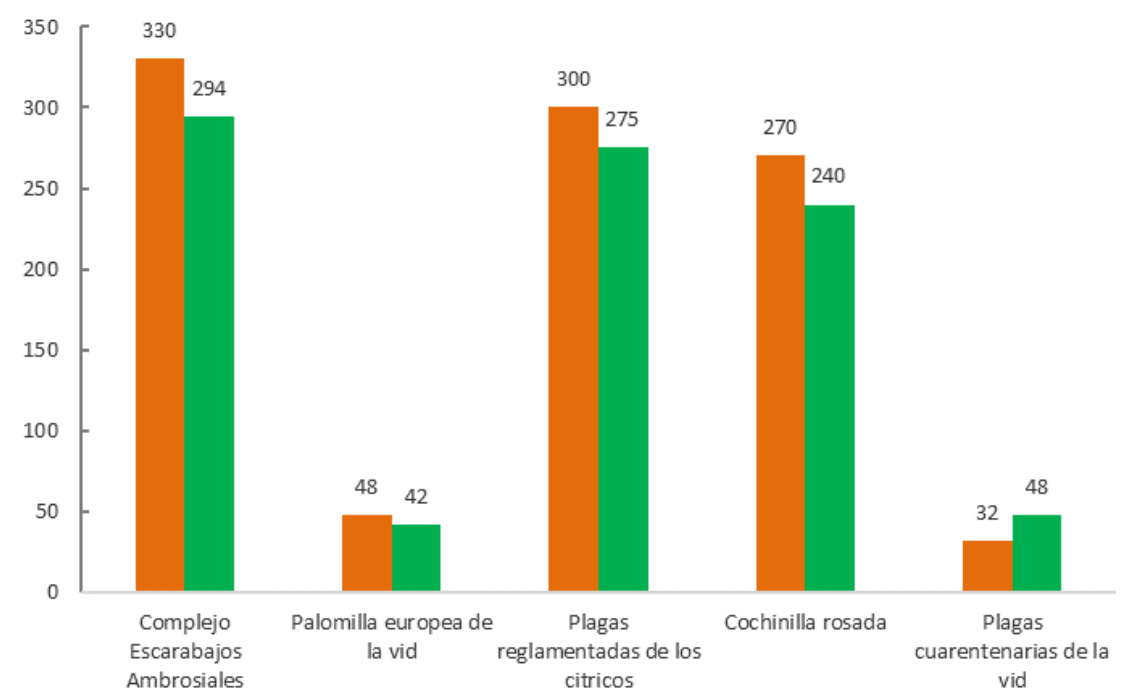

## Informe de Estrategias Operativas

Programa de Vigilancia Epidemiológica Fitosanitaria  
en el estado de Sonora



### Ruta de trampeo

Meta anual	Programado al mes	Realizado al mes
74,426	38,534	40,318

**54.17%**

de la meta  
anual

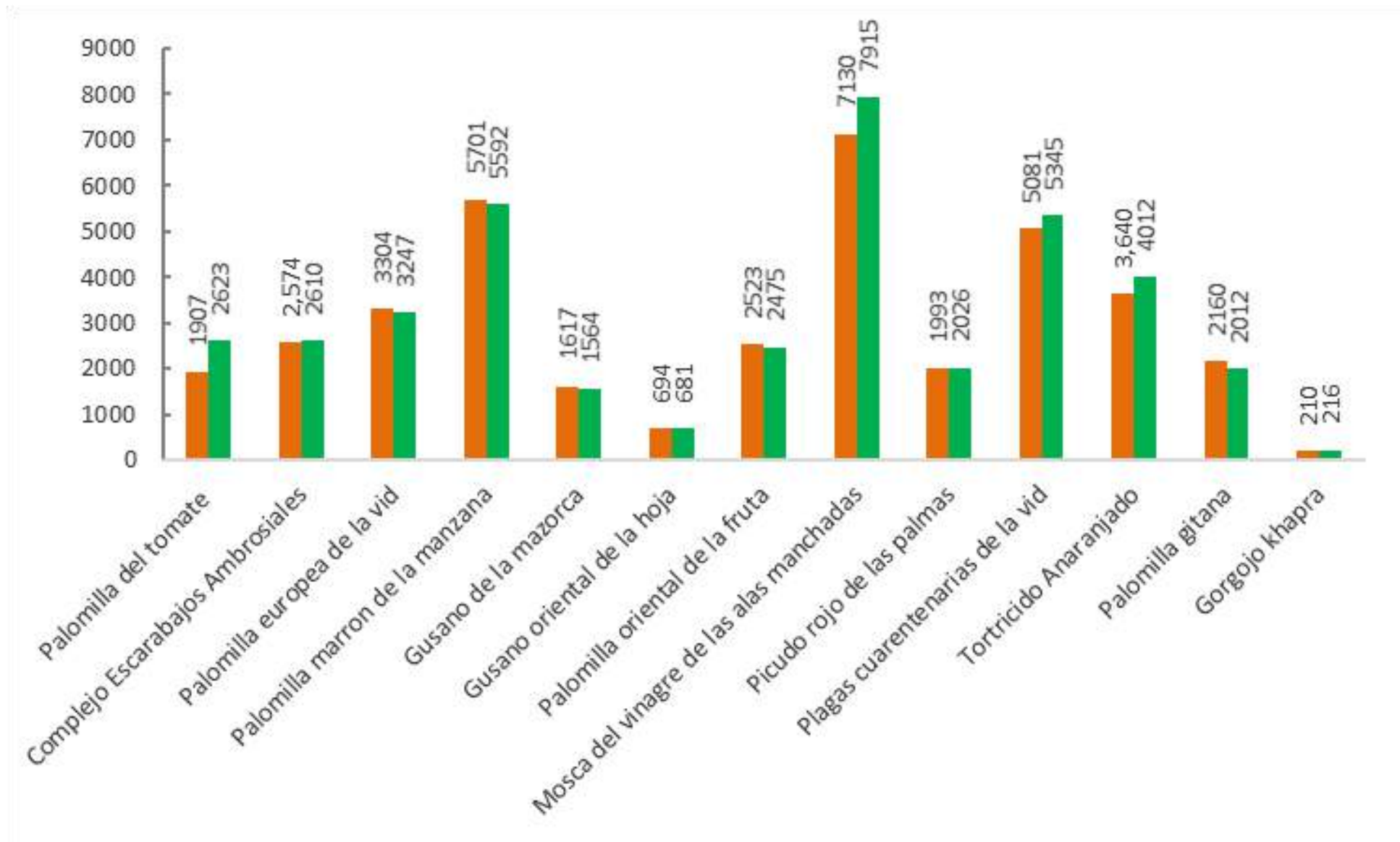

Durante el sexto mes del año se ha logrado un avance en las estrategias operativas del Programa de Vigilancia Epidemiológica Fitosanitaria



**54.17%** en Rutas de trampeo  
**47.72%** en Rutas de vigilancia  
**87.78%** en Parcelas centinelas  
**53.59%** en Área de exploración  
**45.87%** en Exploración puntual