

Programa de Vigilancia Epidemiológica Fitosanitaria en el estado de Sonora

Recurso autorizado **\$ 6,061,182.00**

Informe de Estrategias Operativas 2017

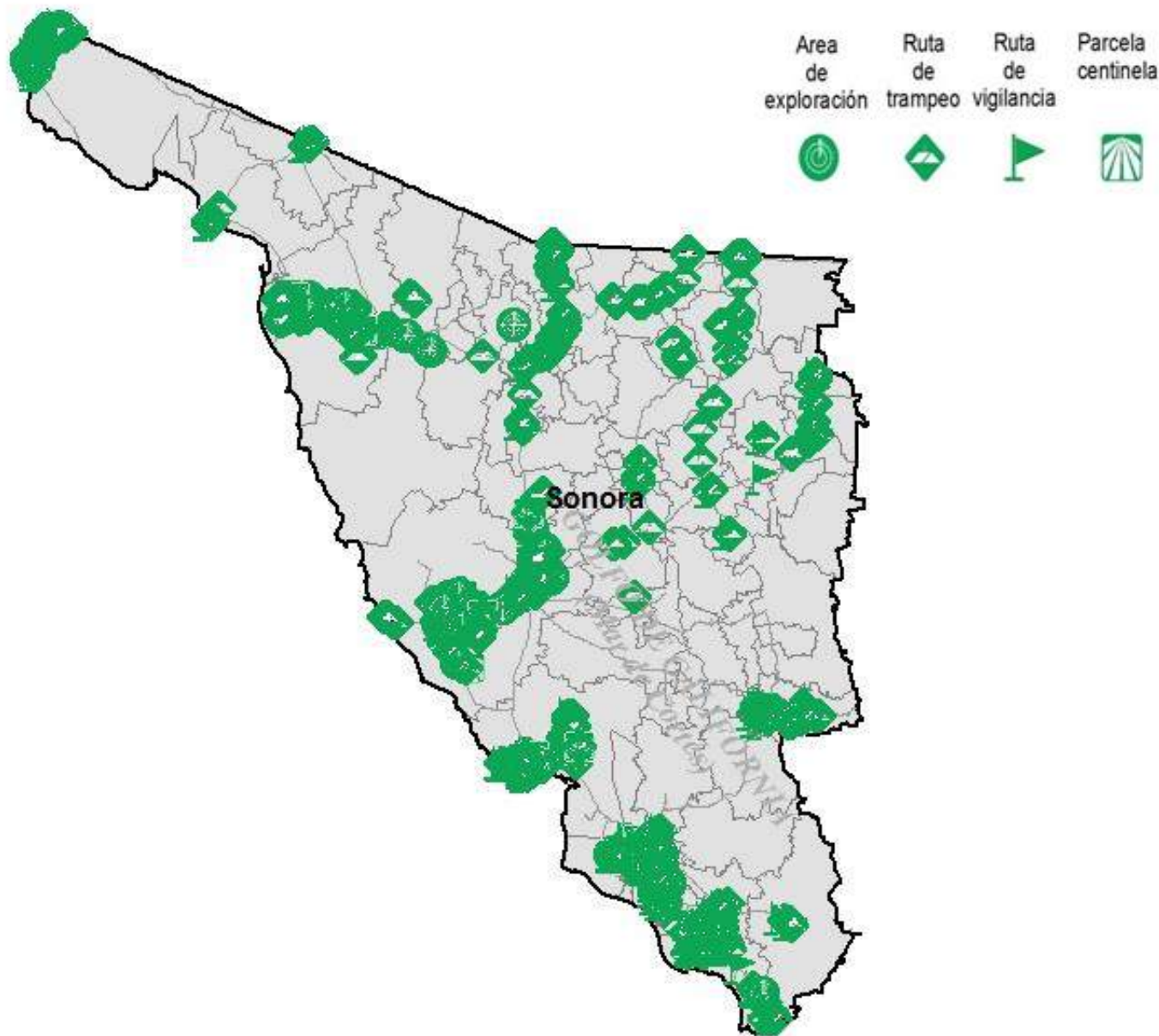

Avance de Estrategias Operativas 2017

Al mes de mayo se cumplió el siguiente avance de las estrategias operativas del Programa de Vigilancia Epidemiológica Fitosanitaria

- Palomilla gitana**
(*Lymantria dispar*)
\$ 174,977.00
- Carbón parcial del trigo**
(*Tilletia indica*)
\$ 58,290.00
- Roya negra del tallo del trigo**
(*Puccinia graminis* f. sp. *tritici* raza Ug99)
\$ 5,700.00
- Gorgojo khapra**
(*Trogoderma granarium*)
\$ 21,500.00
- Gusano oriental de la hoja**
(*Spodoptera litura*)
\$ 35,550.00

- Complejos de Escarabajos Ambrosiales**
Barrenador Polífago y
Ambrosia del Laurel Rojo
\$ 1,047,652.00
- Palomilla marrón de la manzana**
(*Epiphyas postvittana*)
\$ 670,307.00
- Palomilla europea de la vid**
(*Lobesia botrana*)
\$ 474,735.00
- Mosca del vinagre de alas manchadas**
(*Drosophilla suzukii*)
\$ 602,355.00
- Palomilla del tomate**
(*Tuta absoluta*)
\$ 314,347.00
- Palomilla oriental de la fruta**
(*Grapholita molesta*)
\$ 382,703.00
- Picudo rojo de las palmas**
(*Rhynchophorus ferrugineus*)
\$ 318,184.00
- Tortricido anaranjado**
(*Argyrotaenia franciscana*)
\$ 471,559.00
- Plagas reglamentadas de los cítricos**
\$ 273,521.00
- Plagas cuarentenarias de la vid**
\$ 633,098.00
- Cochinilla rosada del hibisco**
(*Maconellicoccus hirsutus* Green)
\$ 376,253.00
- Gusano de la mazorca**
(*Helicoverpa armigera*)
\$ 169,251.00

Gasto administrativo **\$ 31,200.00**

Informe de Estrategias Operativas



Rutas de Vigilancia

| Meta anual | Programado al mes | Realizado al mes |
|------------|-------------------|------------------|
| 11,120 | 4,566 | 4,481 |

40.30% de la meta anual

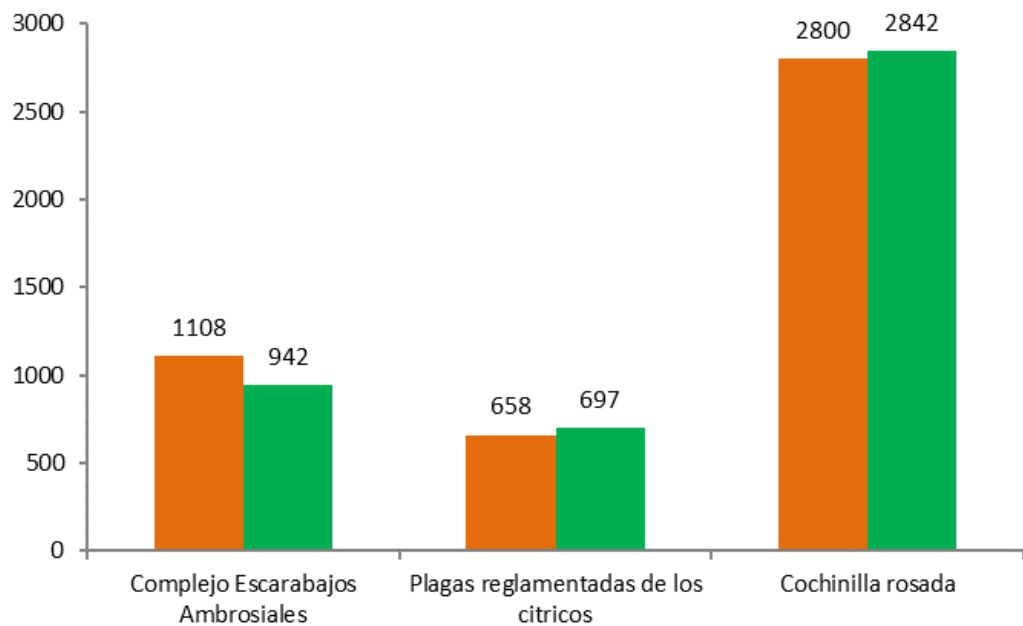

Programa de Vigilancia Epidemiológica Fitosanitaria en el estado de Sonora



Parcela Centinela

| Meta anual | Programado al mes | Realizado al mes |
|------------|-------------------|------------------|
| 90 | 55 | 74 |

82.22% de la meta anual

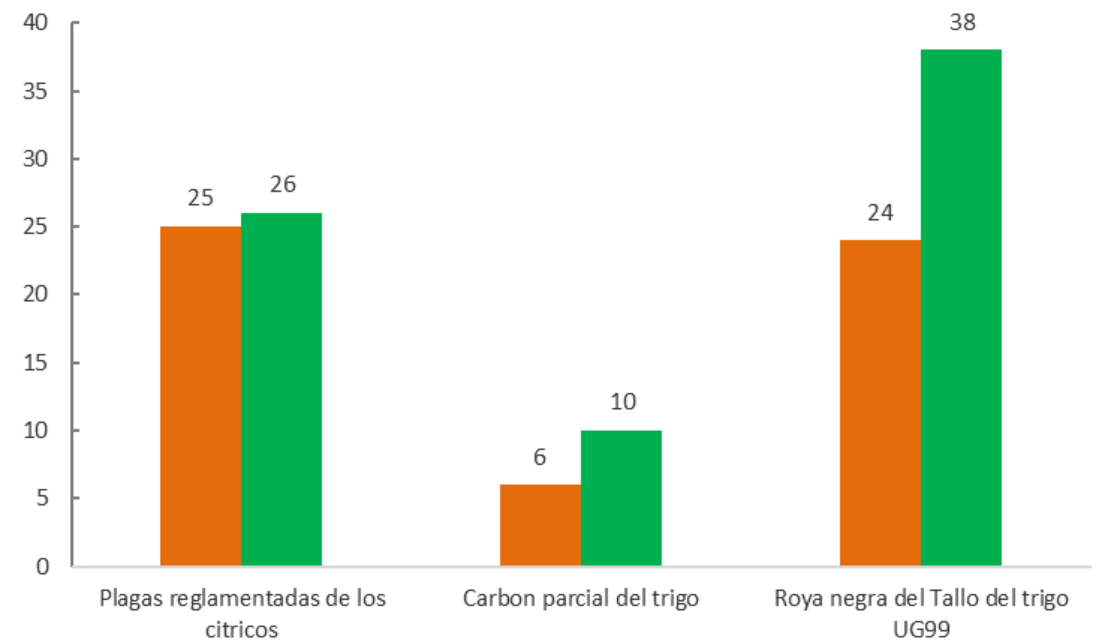

Área de Exploración

| Meta anual | Programado al mes | Realizado al mes |
|------------|-------------------|------------------|
| 24,074 | 9,187 | 10,452.39 |

43.42% de la meta anual

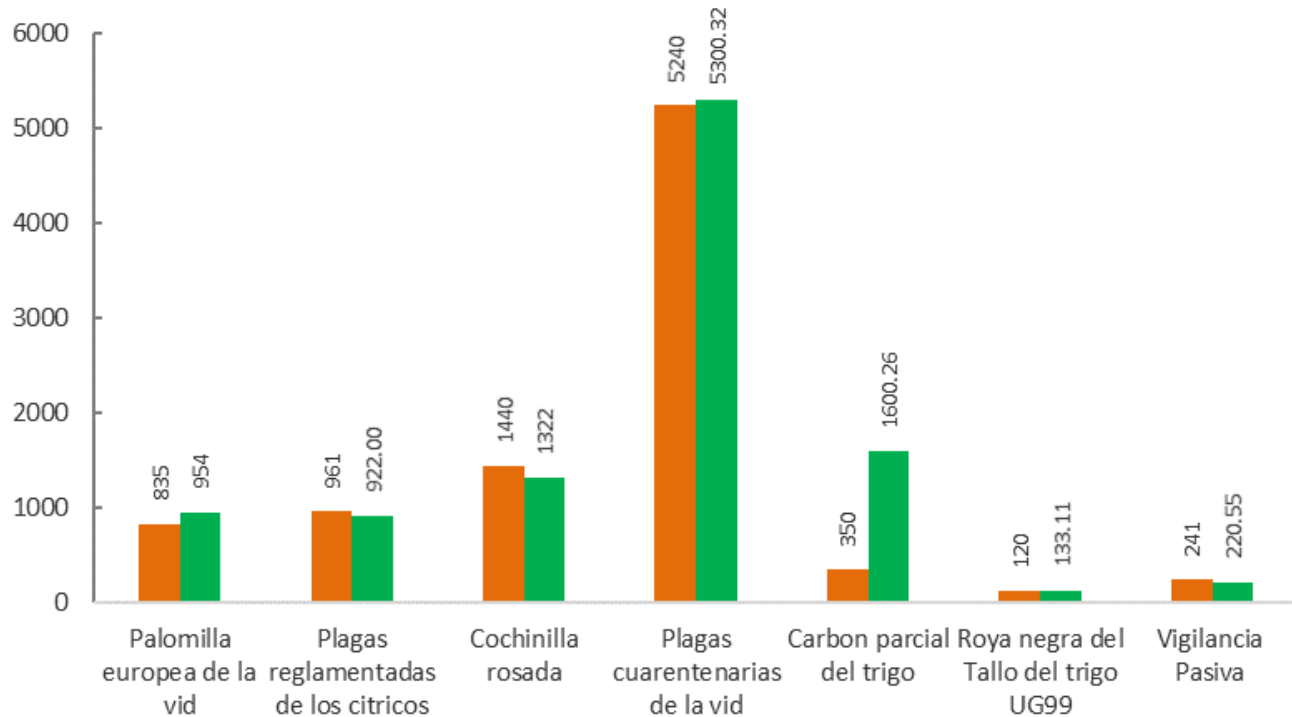

Exploración puntual

| Meta anual | Programado al mes | Realizado al mes |
|------------|-------------------|------------------|
| 1,960 | 814 | 741 |

37.81% de la meta anual

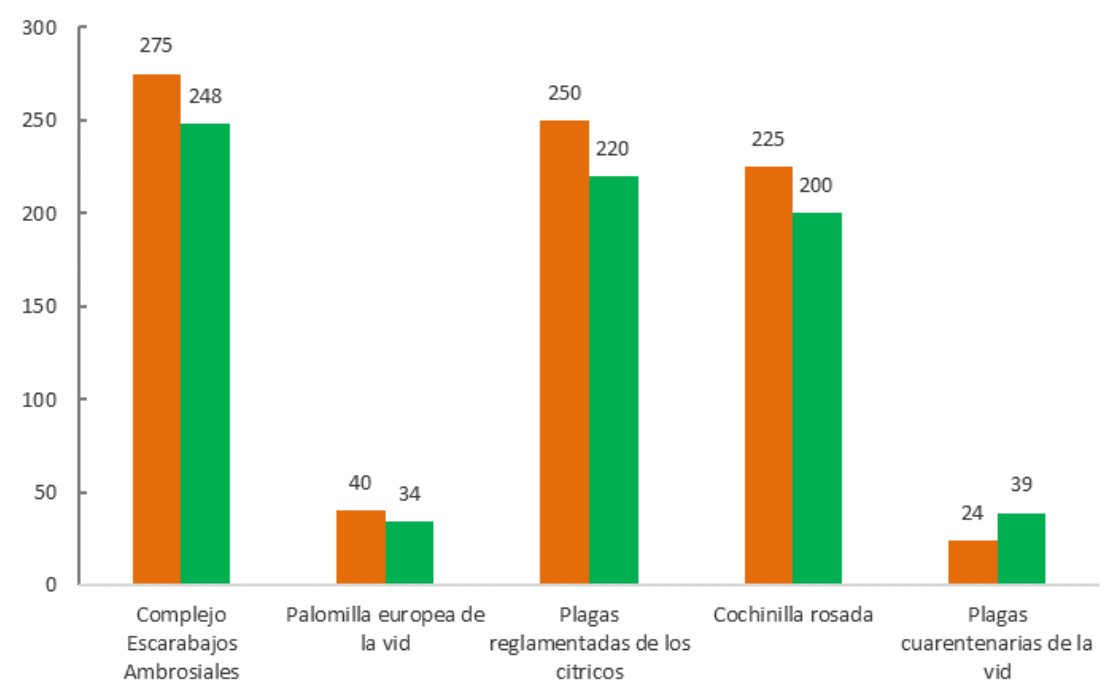

Informe de Estrategias Operativas

Programa de Vigilancia Epidemiológica Fitosanitaria
en el estado de Sonora



Ruta de trampeo

| Meta anual | Programado al mes | Realizado al mes |
|------------|-------------------|------------------|
| 74,426 | 31,581 | 34,551 |

46.42%

de la meta
anual

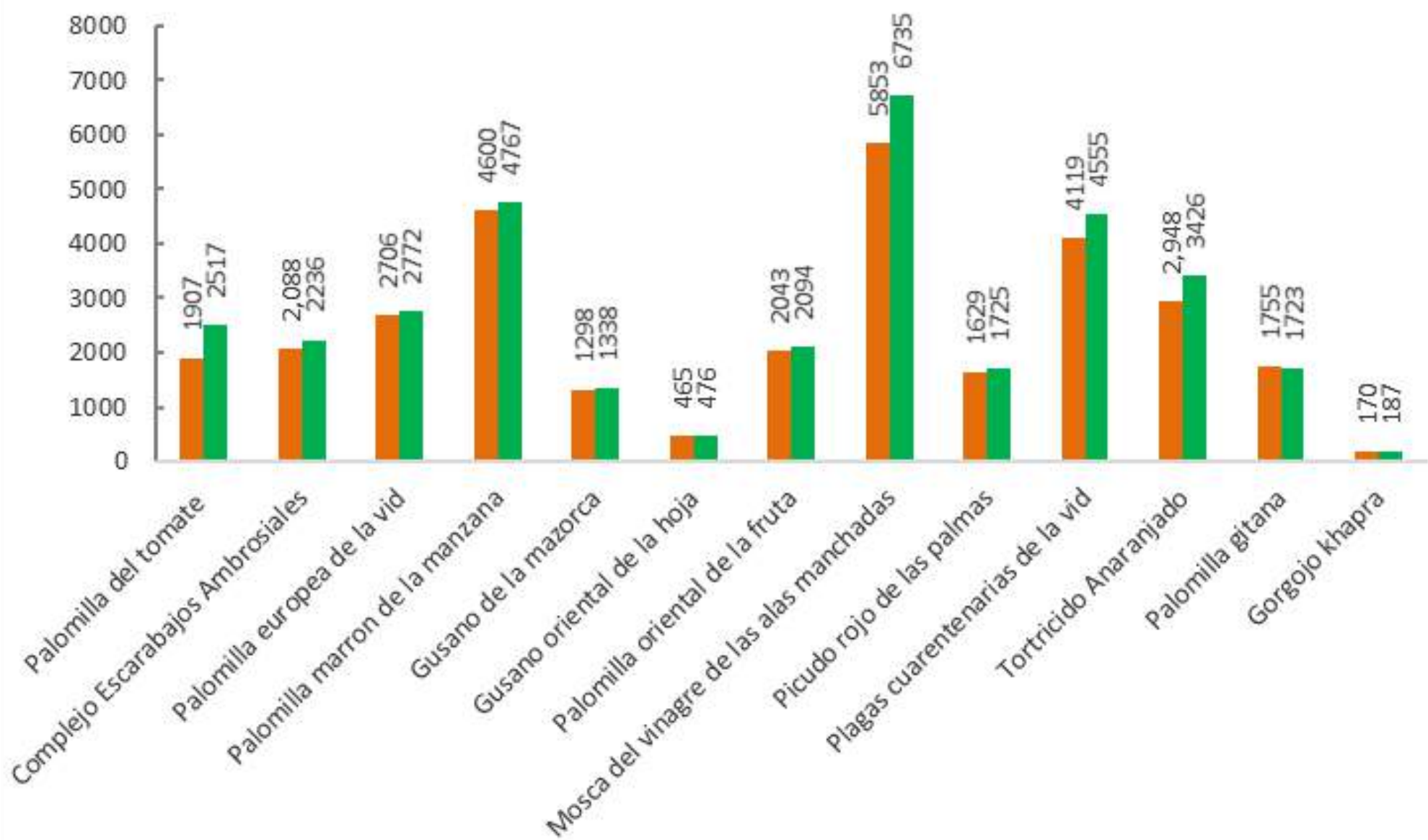

Durante el quinto mes del año se ha logrado un avance en las estrategias operativas del Programa de Vigilancia Epidemiológica Fitosanitaria



46.42 % en Rutas de trampeo

40.30 % en Rutas de vigilancia

82.22 % en Parcelas centinelas

43.42 % en Área de exploración

37.81 % en Exploración puntual