

Programa de Vigilancia Epidemiológica Fitosanitaria en el estado de Yucatán

Informe de Estrategias Operativas 2016

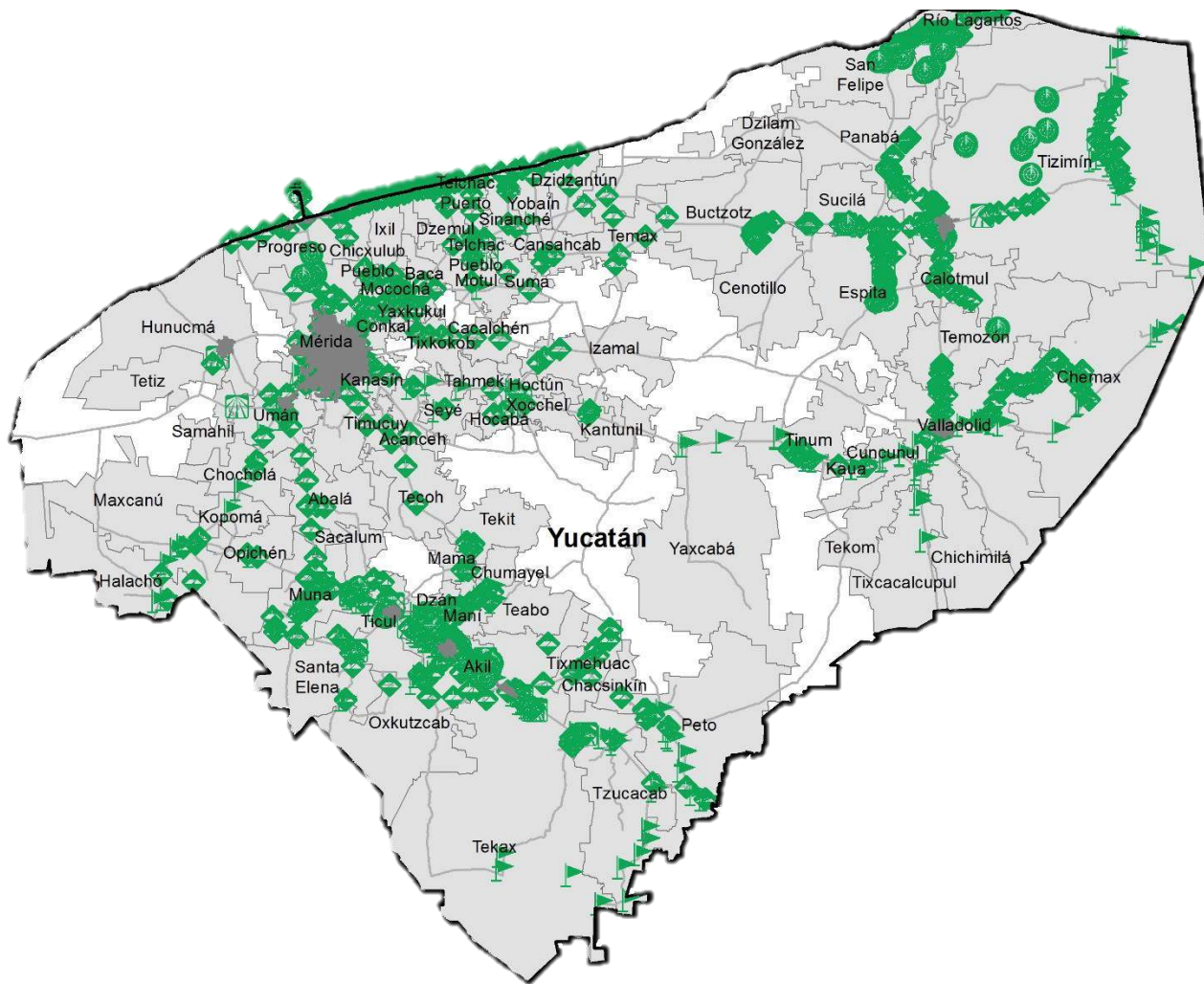

Avance de 2017 Estrategias Operativas

Durante el mes de febrero se cumplió el siguiente avance de estrategias operativas del Programa de Vigilancia Epidemiológica Fitosanitaria

| Ruta de trampeo | | |
|-----------------|-------------------|------------------|
| Meta anual | Programado al mes | Realizado al mes |
| 23,436 | 2,184 | 2,143 |
| | | 9.1% |

de la meta anual

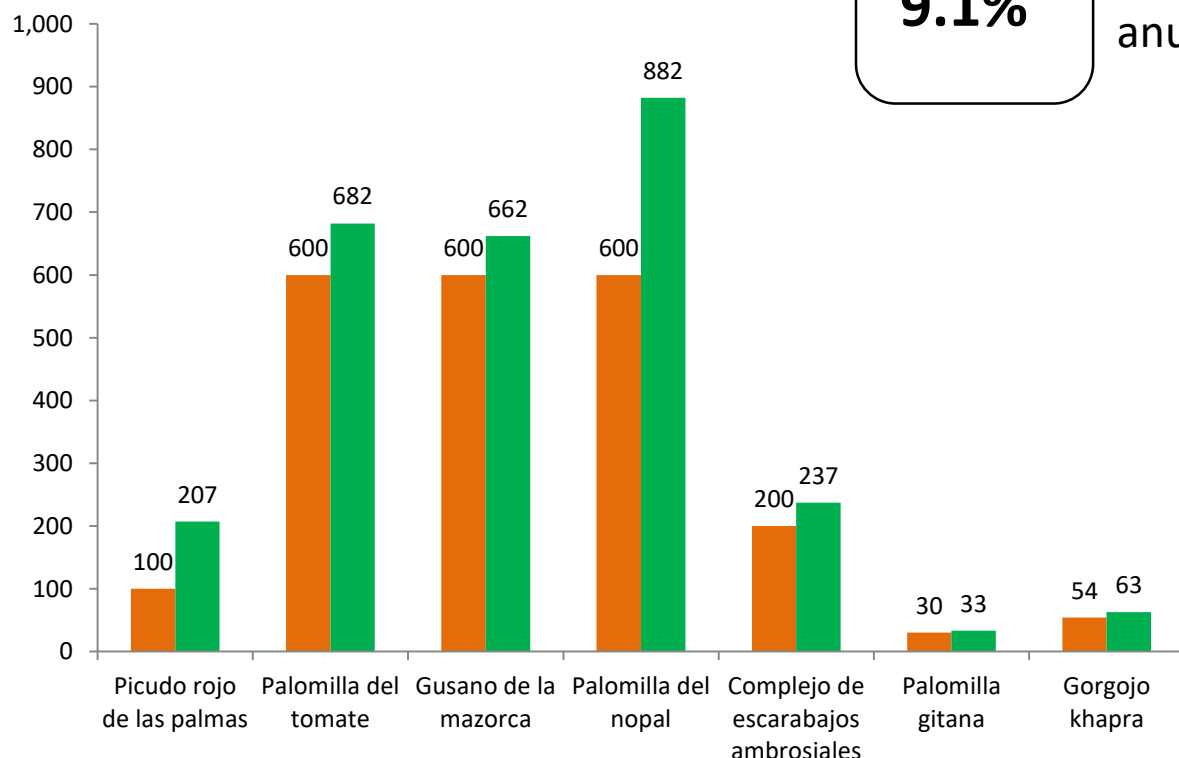

Recurso autorizado **\$ 5,000,000.00**



Gusano de la mazorca
(*Helicoverpa armigera*)
\$ 1,010,369.00



Gusano oriental de la hoja
(*Spodoptera litura*)
\$ 91,500.00



Complejo de escarabajos ambrosiales
Barrenador Polífago y
Ambrosia del Laurel Rojo
\$ 415,821.00

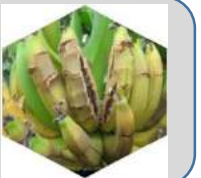

Plagas reglamentadas del plátano
\$ 298,540.00



Plagas reglamentadas de los cítricos
\$ 1,219,142.00



Pudrición del cogollo
(*Phytophthora palmivora*)
\$ 149,500.00



Picudo rojo de las palmas
(*Rhynchophorus ferrugineus*)
\$ 13,628.00



Gorgojo Khapra
(*Trogoderma granarium*)
\$ 3,240.00



Palomilla gitana (*Lymantria dispar*)
\$ 6,580.00



Palomilla del tomate
(*Tuta absoluta*)
\$ 1,145,434.00

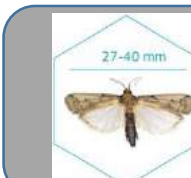

Palomilla del nopal
(*Cactoblastis cactorum*)
\$ 519,640.00

Vigilancia pasiva y gasto administrativo

\$ 126,606.00

Informe de Estrategias Operativas

Programa de Vigilancia Epidemiológica Fitosanitaria en el estado de Yucatán



Rutas de Vigilancia

| Meta anual | Programado al mes | Realizado al mes |
|------------|-------------------|------------------|
| 3,760 | 380 | 563 |

15.0% de la meta anual



Parcela Centinela

| Meta anual | Programado al mes | Realizado al mes |
|------------|-------------------|------------------|
| 349 | 60 | 52 |

14.9% de la meta anual

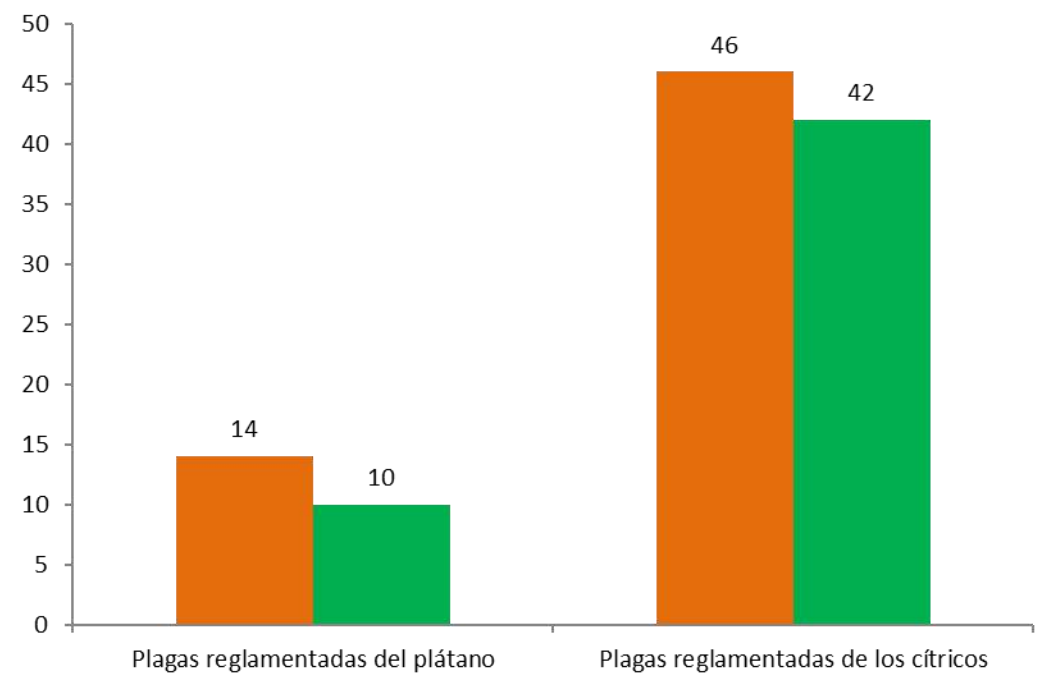
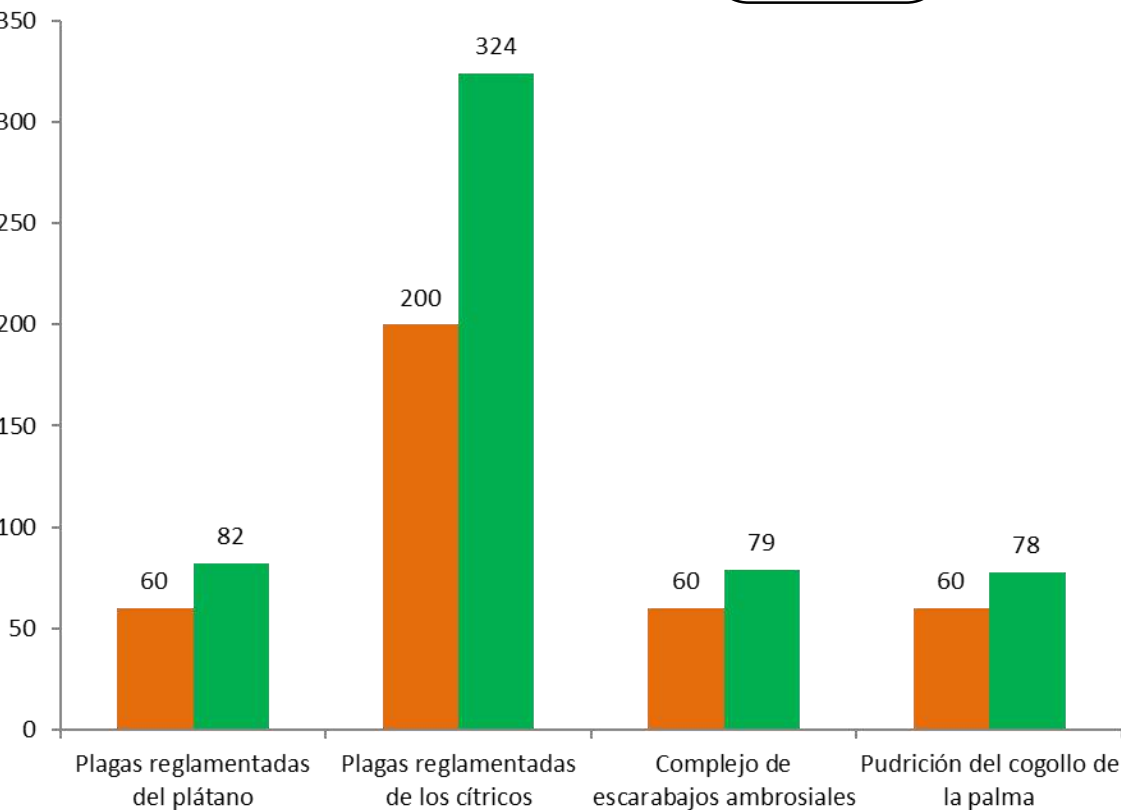

Área de Exploración

| Meta anual | Programado al mes | Realizado al mes |
|------------|-------------------|------------------|
| 2,270 | 150 | 130.91 |
| 1,760 | 110 | 50 |

de la meta anual

5.8%
2.8%



Planta Centinela

| Meta anual | Programado al mes | Realizado al mes |
|------------|-------------------|------------------|
| 268 | 34 | 41 |

de la meta anual

15.3%

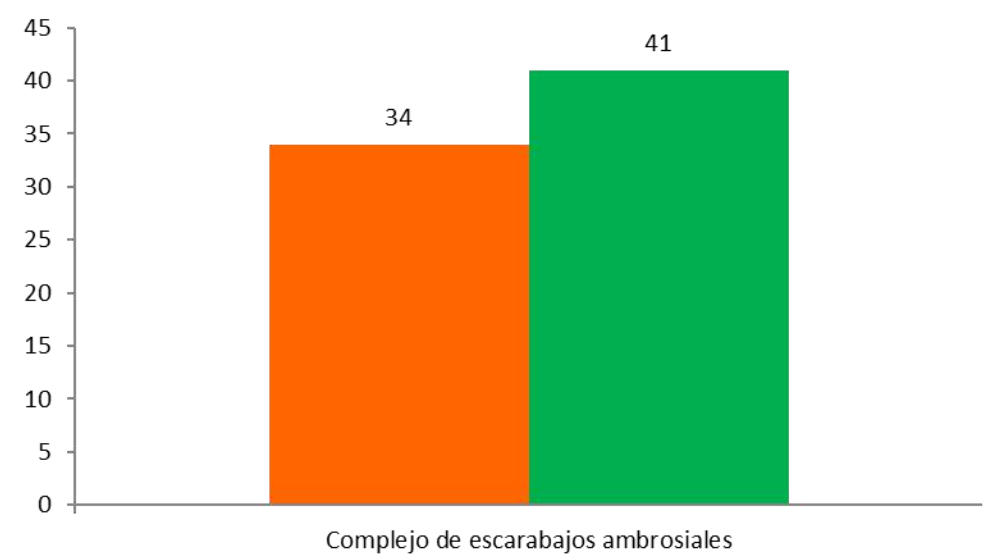
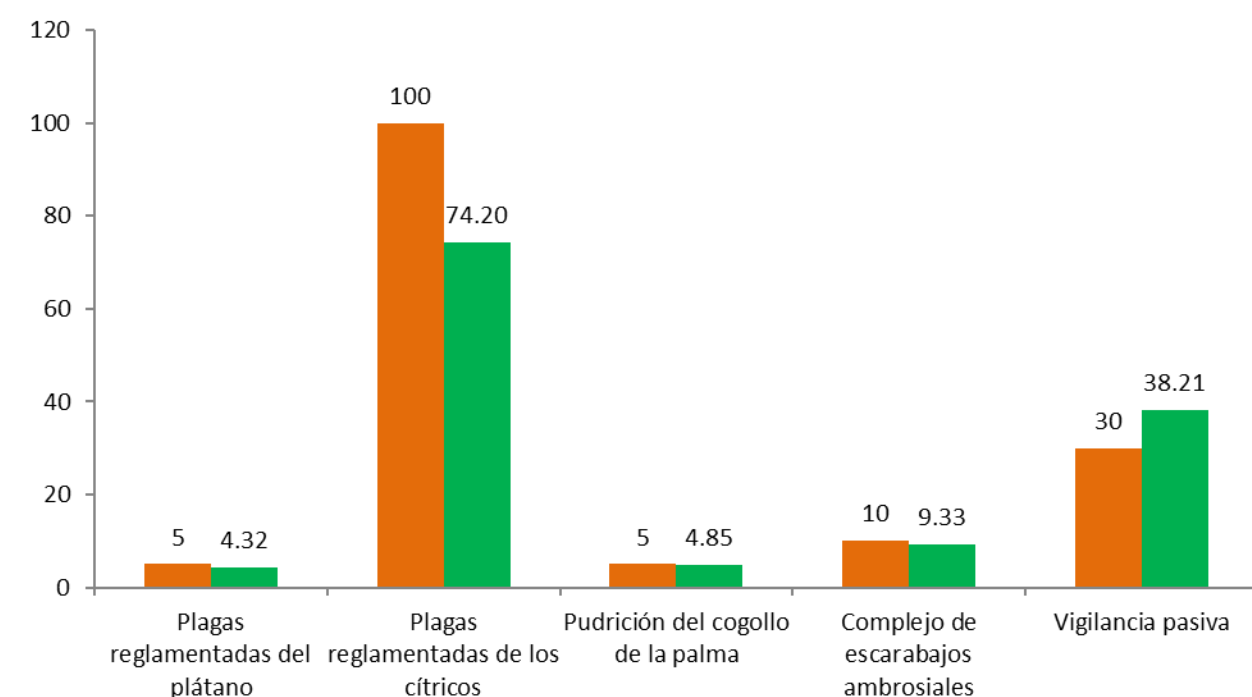

Durante el segundo mes del año se ha logrado un avance en las estrategias operativas del Programa de Vigilancia Epidemiológica Fitosanitaria



9.1% en Rutas de trapeo
15.0% en Rutas de vigilancia
14.9% en Parcelas centinelas
5.8% en Área de exploración
15.3% en Plantas centinelas

