

Programa de Vigilancia Epidemiológica Fitosanitaria en el Estado de Nayarit Informe de Estrategias Operativas 2017

Recurso autorizado **\$ 4,422,524.00**

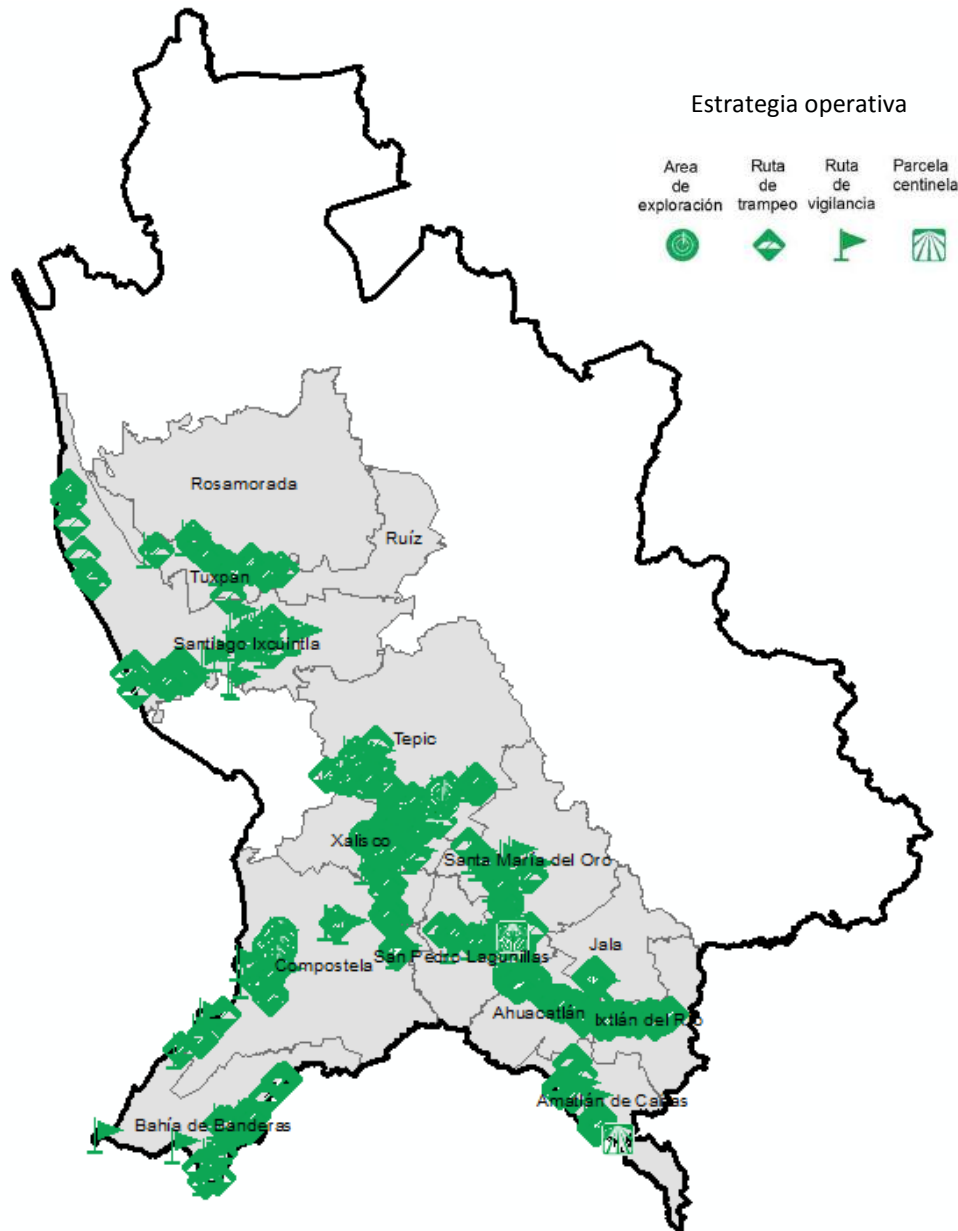

2017

Gusano de la mazorca (GM)
(*Helicoverpa armigera*)
\$ 530,278.00

Complejo de escarabajos ambrosiales (CEA)
Escarabajo barrenador polífago
Escarabajo ambrosia del laurel rojo
\$ 616,030.00

Gusano oriental de la hoja (GOH)
(*Spodoptera litura*)
\$ 495,782.00

Quemadura de la hoja (QH)
(*Xylella fastidiosa subsp. multiplex*)
\$ 548,618.00

Plagas reglamentadas del plátano (PRPL)
\$ 414,745.00

Plagas reglamentadas de los cítricos (PRC)
\$ 433,140.00

Pudrición del cogollo (PC)
(*Phytophthora palmivora*)
\$ 98,700.00

Fusariosis de la piña (FP)
(*Fusarium guttiforme*)
\$ 62,920.00

Picudo rojo de las palmas (PRP)
(*Rynchophorus ferrugineus*)
\$ 434,642.00

Palomilla del tomate (PT)
(*Tuta absoluta*)
\$ 523,488.00

Vigilancia pasiva (VP) y gasto administrativo **\$ 589,068.00**

Avance de Estrategias Operativas

Durante el mes de enero se cumplió el siguiente avance de las estrategias operativas del Programa de Vigilancia Epidemiológica Fitosanitaria.

Ruta de trapeo (revisiones)

Meta anual	Programado al mes	Realizado al mes
27,470	790	392
		01.43% de la meta anual

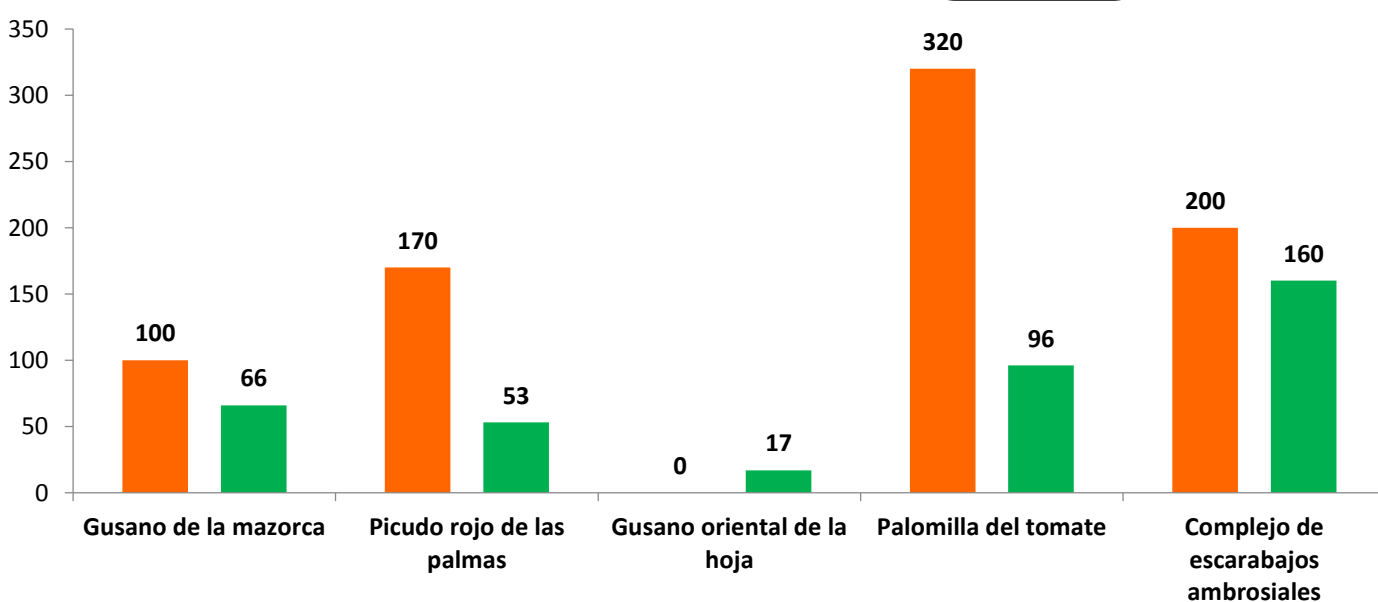

* La actividad de trapeo para gusano oriental de la hoja se realizará a partir del mes de febrero.

Programa de Vigilancia Epidemiológica Fitosanitaria en el Estado de Nayarit



Rutas de vigilancia (revisiones)

Meta anual	Programado al mes	Realizado al mes
4,930	200	115

02.33%

de la meta anual

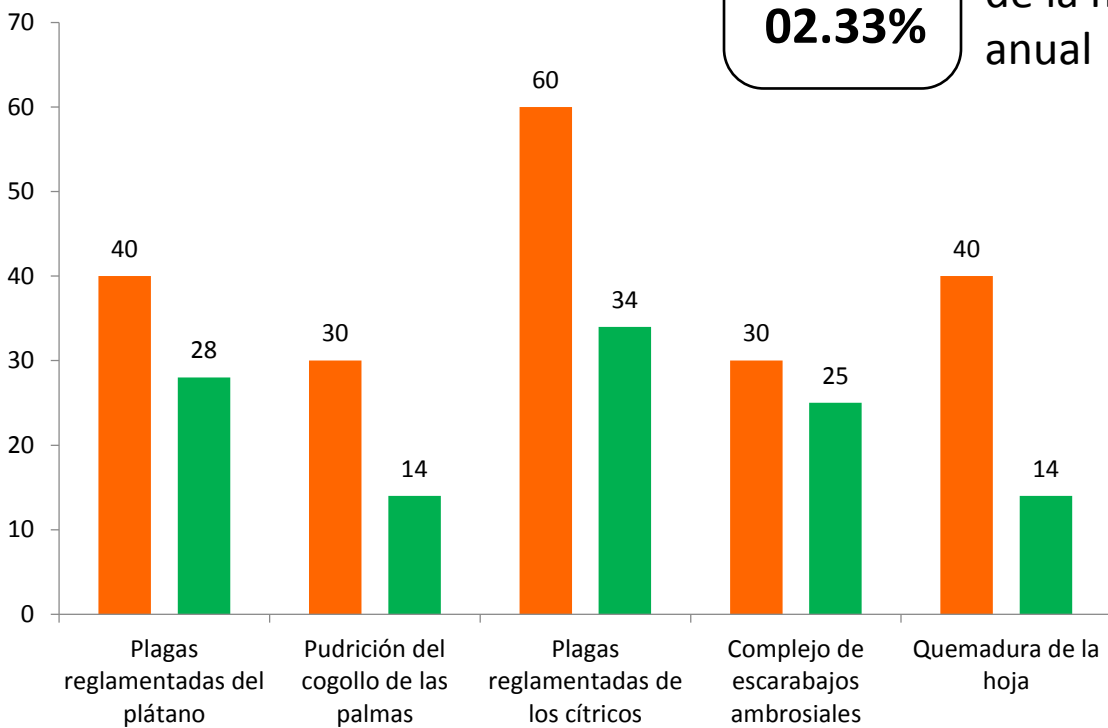

Informe de Estrategias Operativas



Parcelas centinela (revisiones)

Meta anual	Programado al mes	Realizado al mes
170	10	05

02.94%

de la meta anual

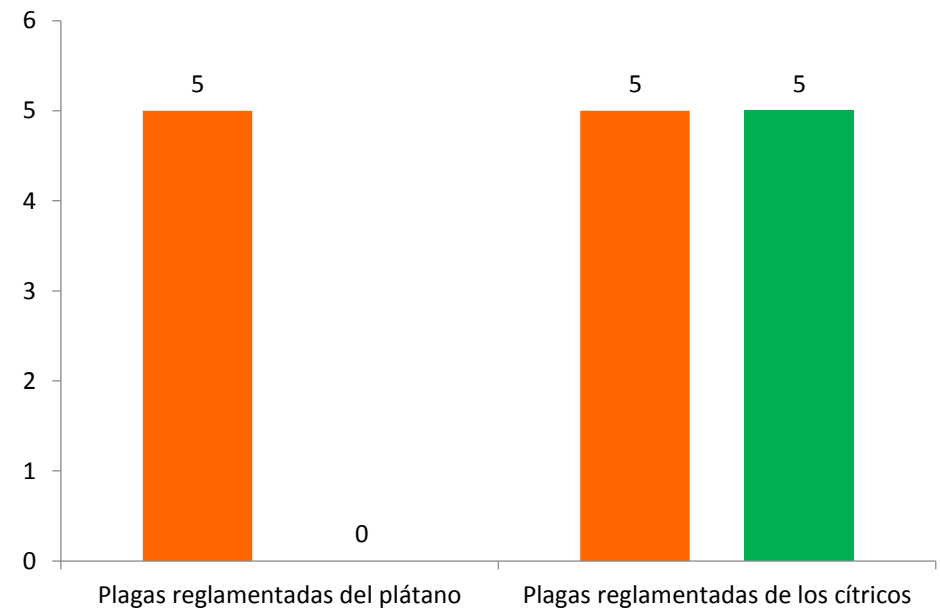

Área de exploración (Ha)

Meta anual	Programado al mes	Realizado al mes
5,830	170	82.72

01.42%

de la meta anual

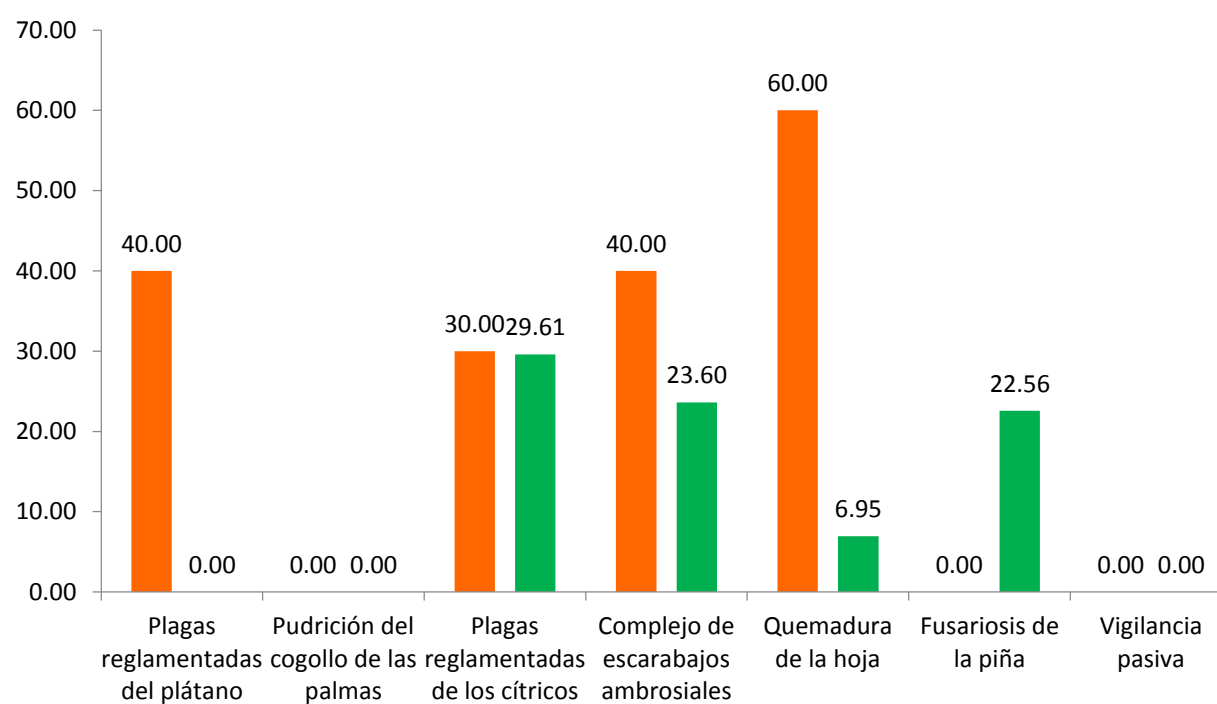

* La actividad de área de exploración para pudrición del cogollo de las palmas y vigilancia pasiva se realizará a partir del mes de febrero.

Durante el primer mes del año se ha logrado un avance en las estrategias operativas del Programa de Vigilancia Epidemiológica Fitosanitaria



01.43% en Rutas de trapeo
02.33% en Rutas de vigilancia
02.94% en Parcelas centinela
01.42% en Área de exploración