

Programa de Vigilancia Epidemiológica Fitosanitaria en el estado de Guanajuato

Informe de Estrategias Operativas 2017

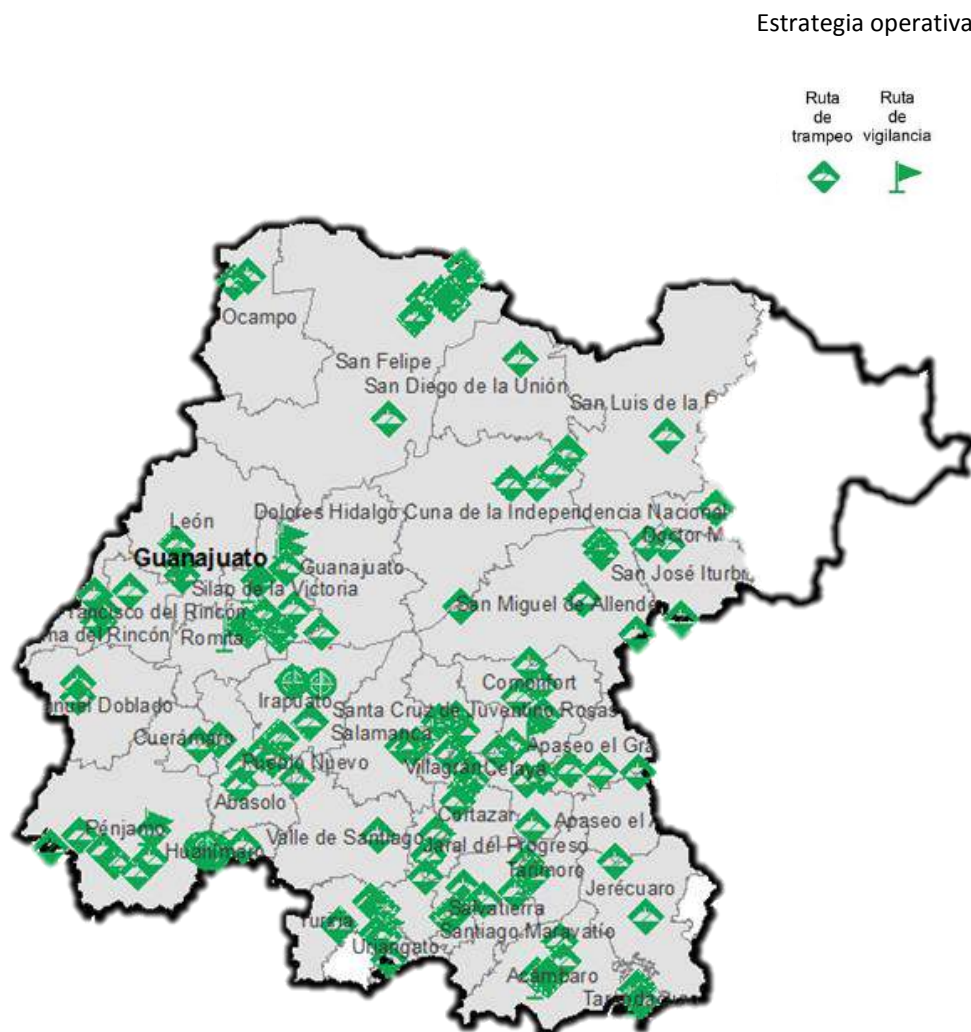

Recurso autorizado VEF **\$ 4,132,714.00**



Gusano de la mazorca
(*Helicoverpa armigera*)

\$ 517,632.00



Tortricido anaranjado
(*Argyrotaenia franciscana*)

\$ 25,500.00



Gusano oriental de la hoja
(*Spodoptera litura*)

\$ 163,882.00

Complejo de escarabajos ambrosiales

Escarabajo barrenador polífago y
Escarabajo ambrosia del laurel rojo

\$ 132,400.00

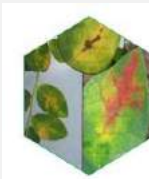

Quemadura de la hoja
(*Xylella fastidiosa* subsp. *multiplex*)

\$ 535,423.00

Carbón parcial del trigo

(*Tilletia indica*) \$ 607,772.00



Roya negra del tallo de trigo

(*Puccinia graminis* f. sp. *tritici* raza Ug99) \$ 322,351.00



Plagas cuarentenarias de la vid

(*Xylella fastidiosa* subsp. *fastidiosa*,
Guignardia bidwellii – *Phyllosticta ampelica*,
Phakopsora euvtis)

\$ 270,962.00

Palomilla del tomate

(*Tuta absoluta*) \$ 598,632.00



Palomilla europea de la vid

(*Lobesia botrana*) \$ 341,800.00



Vigilancia pasiva y gasto administrativo

\$ 616,360.00

Avance de Estrategias Operativas 2017

Durante el mes de enero se cumplió el siguiente avance de las estrategias operativas del Programa de Vigilancia Epidemiológica Fitosanitaria

Rutas de trapeo (revisiones)

Meta anual	Programado al mes	Realizado al mes
15,030	400	574

3.82% de la meta anual

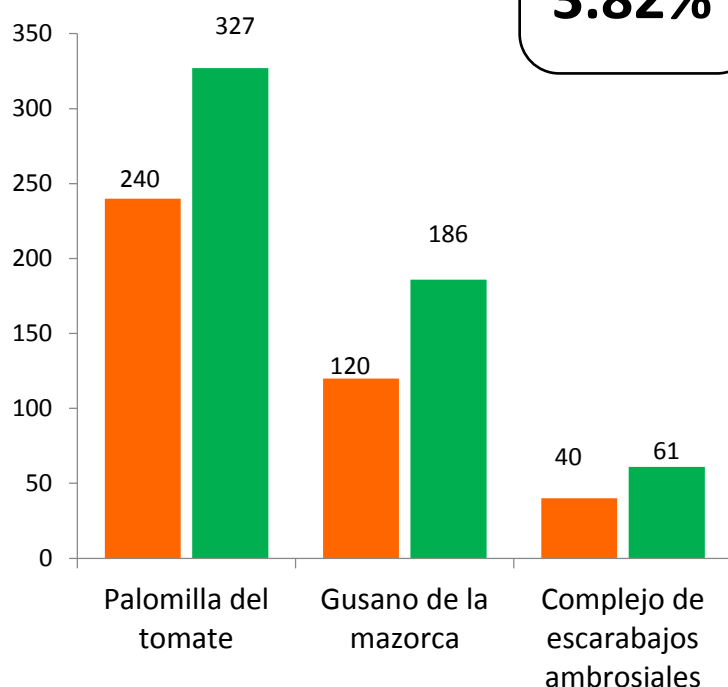

Informe de Estrategias Operativas

Programa de Vigilancia Epidemiológica Fitosanitaria
en el estado de Guanajuato



Rutas de vigilancia (revisiones)

Meta anual	Programado al mes	Realizado al mes
690	30	32

4.64%

de la meta anual

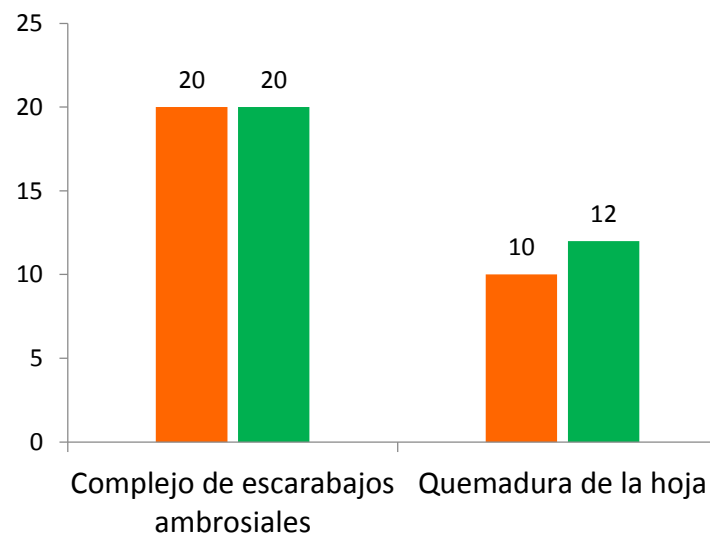

Durante el primer mes del año se ha logrado un avance en las estrategias operativas del Programa de Vigilancia Epidemiológica Fitosanitaria



3.82% Rutas de trampeo

4.64% Rutas de vigilancia