

Programa de Vigilancia Epidemiológica Fitosanitaria en el Estado de México

Informe de Estrategia Operativas 2017

Recurso autorizado VEF **\$ 4,251,142.00**

Estrategia operativa

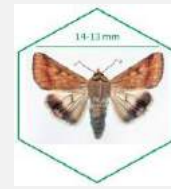
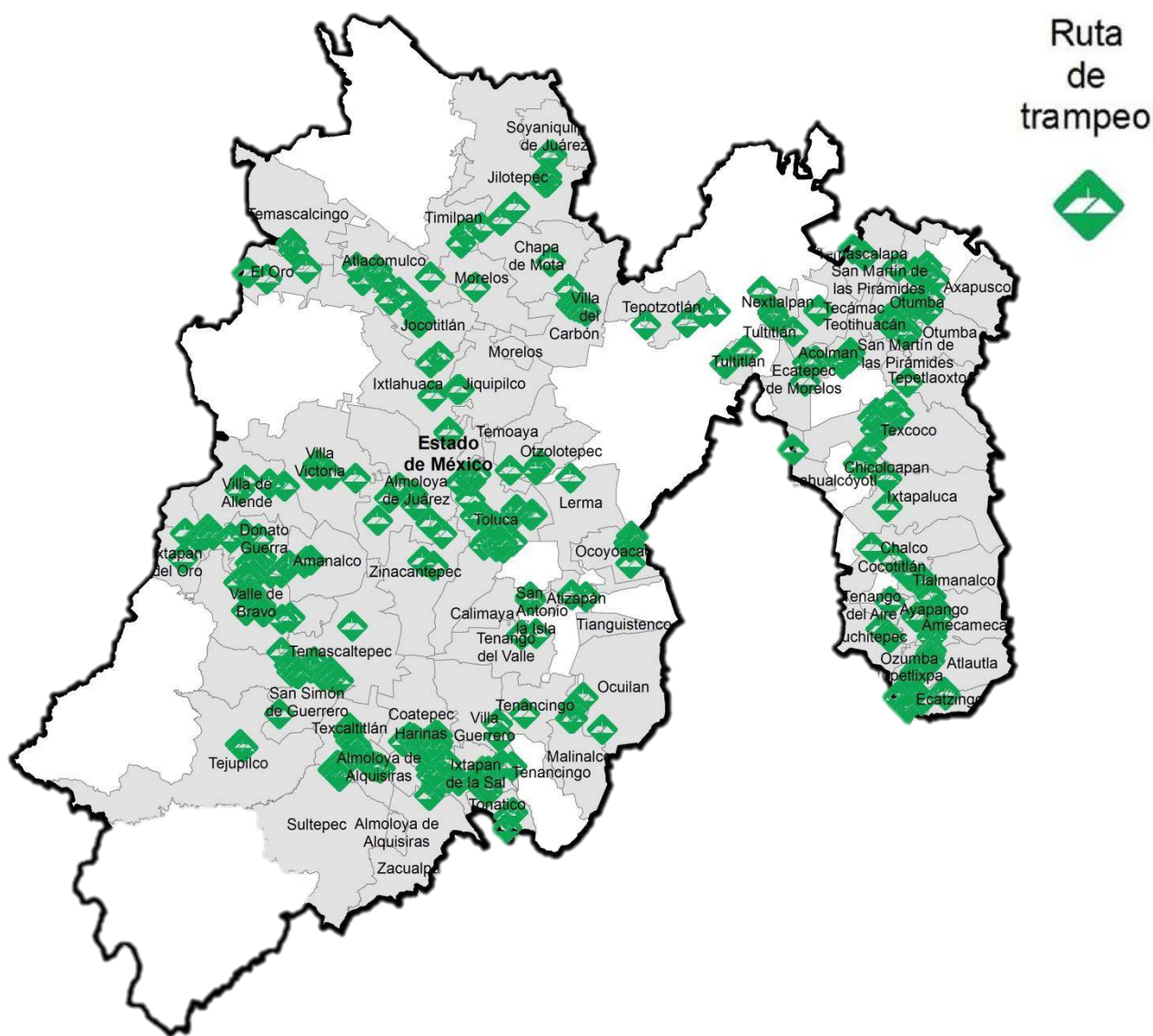

Gusano de la mazorca (GM)
(*Helicoverpa armigera*)

\$ 314,740.00

Complejo de escarabajos ambrosiales (CEA)

Escarabajo barrenador polífago
Escarabajo ambrosia del laurel rojo



\$ 438,020.00

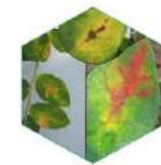

Quemadura de la hoja (QH)
(*Xylella fastidiosa* subsp. *multiplex*)

\$ 186,640.00

Roya negra del tallo de trigo (UG99)

(*Puccinia graminis* f. sp. *tritici* raza Ug99)



\$ 188,640.00

Carbón parcial del trigo (CPT)

(*Tilletia indica*)



\$ 212,640.00

Palomilla oriental de la fruta (POF)

(*Grapholita molesta*) \$ 360,330.00

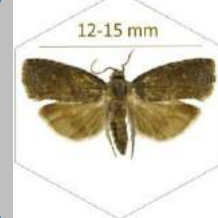

Palomilla marrón de la manzana (PMM)

(*Epiphyas postvittana*) \$ 1,153,980.00

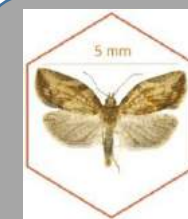

Palomilla del tomate (PT)

(*Tuta absoluta*) \$ 246,800.00



Gusano oriental de la hoja (GOH)

(*Spodoptera litura*) \$ 362,330.00



Palomilla del nopal (PN)

(*Cactoblastis cactorum*)

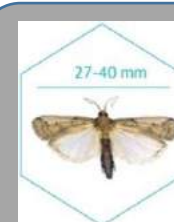

\$ 369,870.00

Vigilancia pasiva y gasto administrativo

\$ 417,152.00

Avance de Estrategias Operativas 2017

Durante el mes de enero se cumplió el siguiente avance de las estrategias operativas del Programa de Vigilancia Epidemiológica Fitosanitaria

Rutas de trapeo (revisiones)

Meta anual	Programado al mes	Realizado al mes
24,460	820	413
2.91%		

de la meta anual

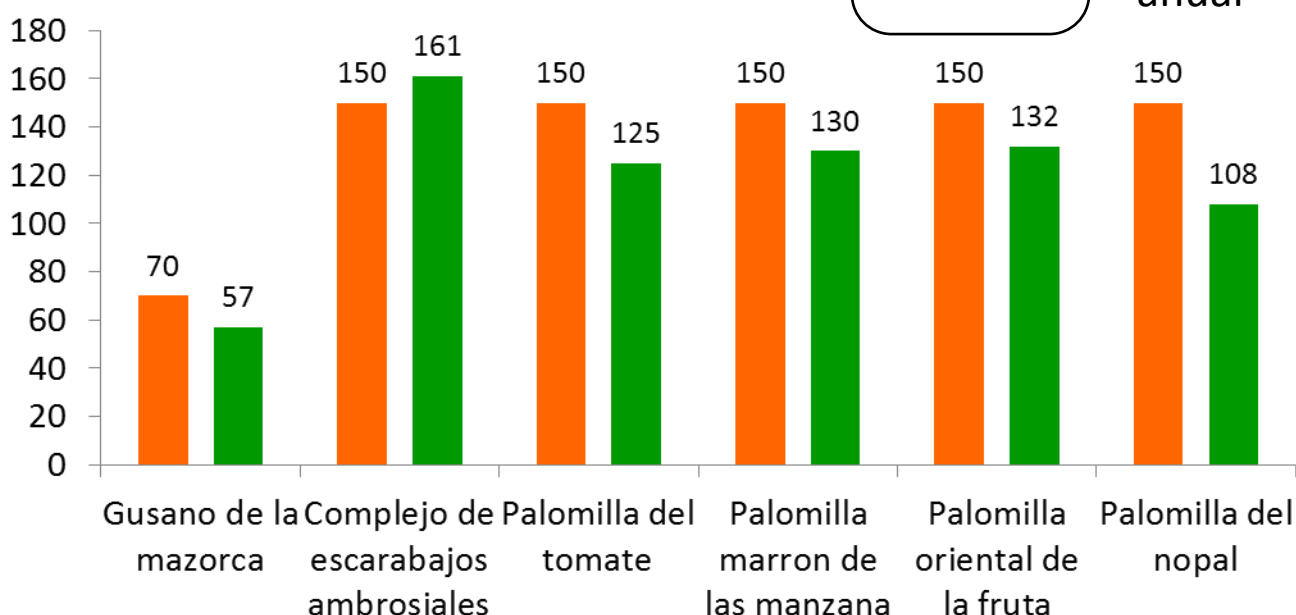

Durante el primer mes del año se ha logrado un avance de las estrategias operativas del Programa de Vigilancia Epidemiológica Fitosanitaria **2.91%** en Rutas de trapeo