

# Programa de Vigilancia Epidemiológica Fitosanitaria en el estado de Tlaxcala

Recurso autorizado VEF **\$ 1,487,909.00**  
Recurso estatal **\$ 250,000.00**

## Informe de Acciones Operativas 2016

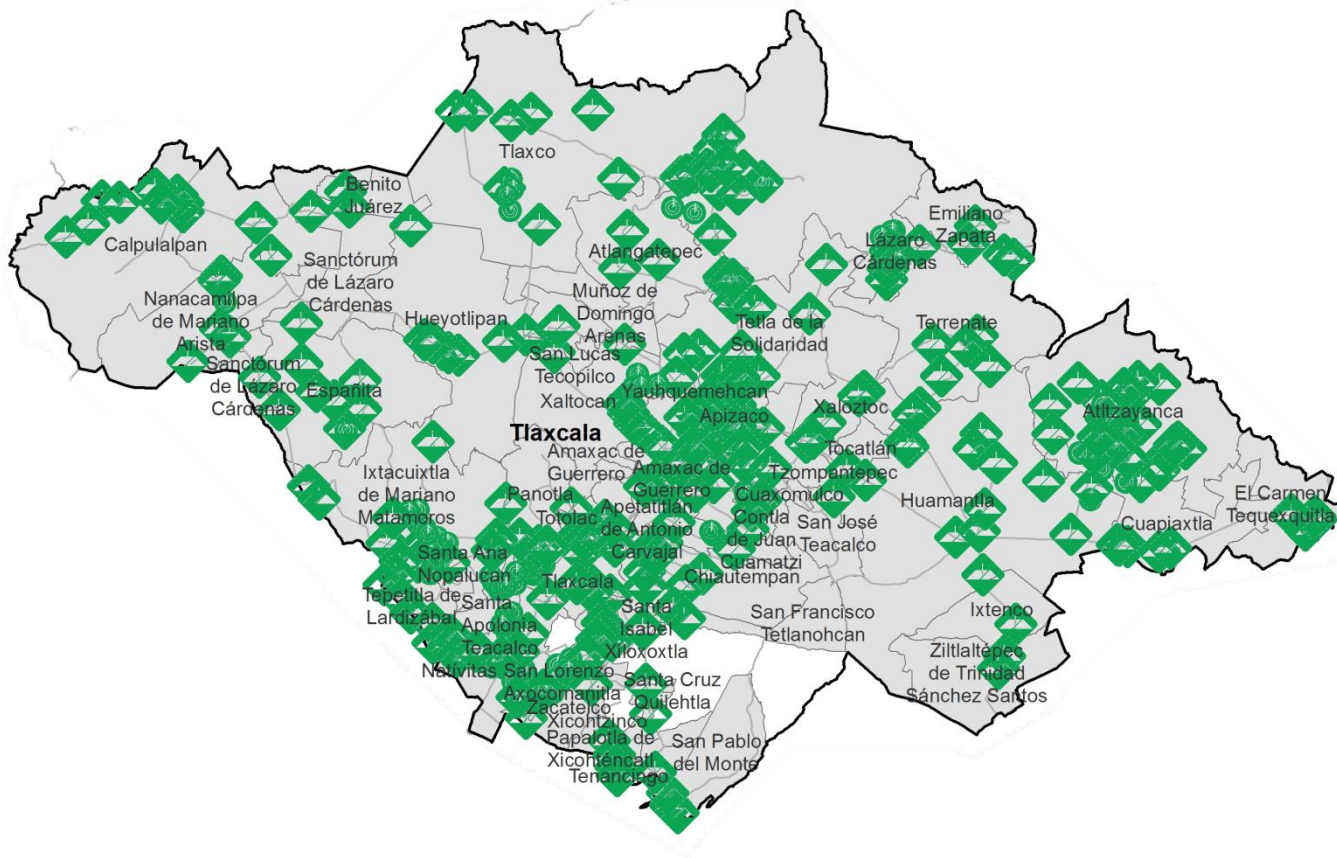

**Gusano de la mazorca**  
(*Helicoverpa armigera*)

\$ 206,660.00



**Palomilla del tomate**  
(*Tuta absoluta*)

\$ 297,340.00

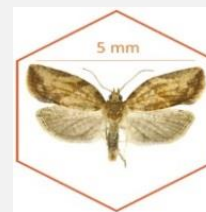

**Palomilla marrón de la manzana**  
(*Epiphyas postvittana*)

\$ 310,585.00

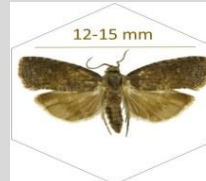

**Palomilla oriental de la fruta**  
(*Grapholita molesta*)

\$ 369,870.00



**Carbón parcial del trigo**  
(*Tilletia indica*)

\$ 72,670.00



**Roya negra del tallo del trigo**  
(*Puccinia graminis f. sp. tritici* raza Ug99)

\$ 135,600.00

## Avance de Acciones Operativas

**2016**

Al mes de diciembre se cumplió el siguiente avance de acciones operativas del Programa de Vigilancia Epidemiológica Fitosanitaria



Ruta de trampeo (Revisiones)

Meta anual	Programado al mes	Realizado al mes
11,040	11,040	11,841

**107.26%** de la meta anual

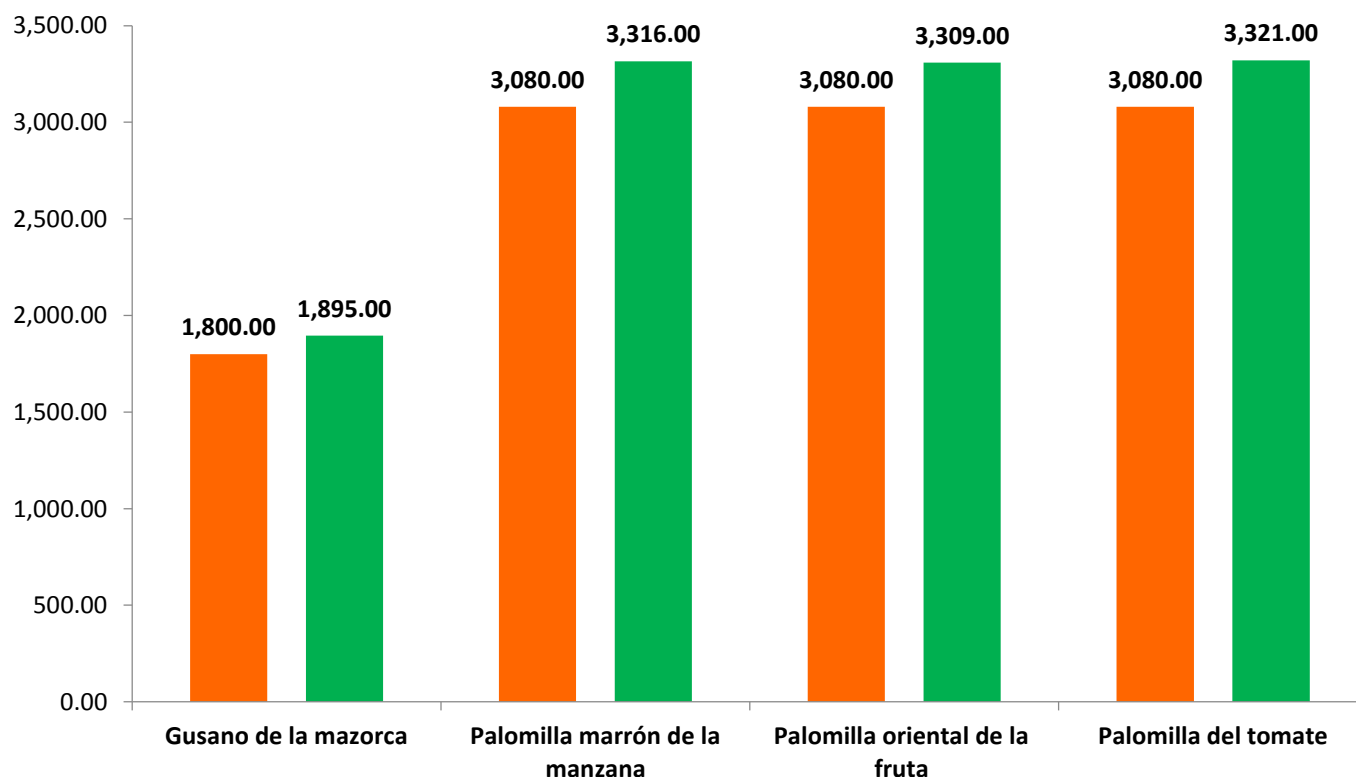

Fondo de contingencia,  
Vigilancia pasiva y gasto  
administrativo

**\$ 345,184.00**

## Informe de Acciones Operativas



### Área de Exploración (Ha)

Meta anual	Programado al mes	Realizado al mes
2,250	2,250	2,091.01

**93%**

de la meta anual

### Programa de Vigilancia Epidemiológica Fitosanitaria en el estado de Tlaxcala

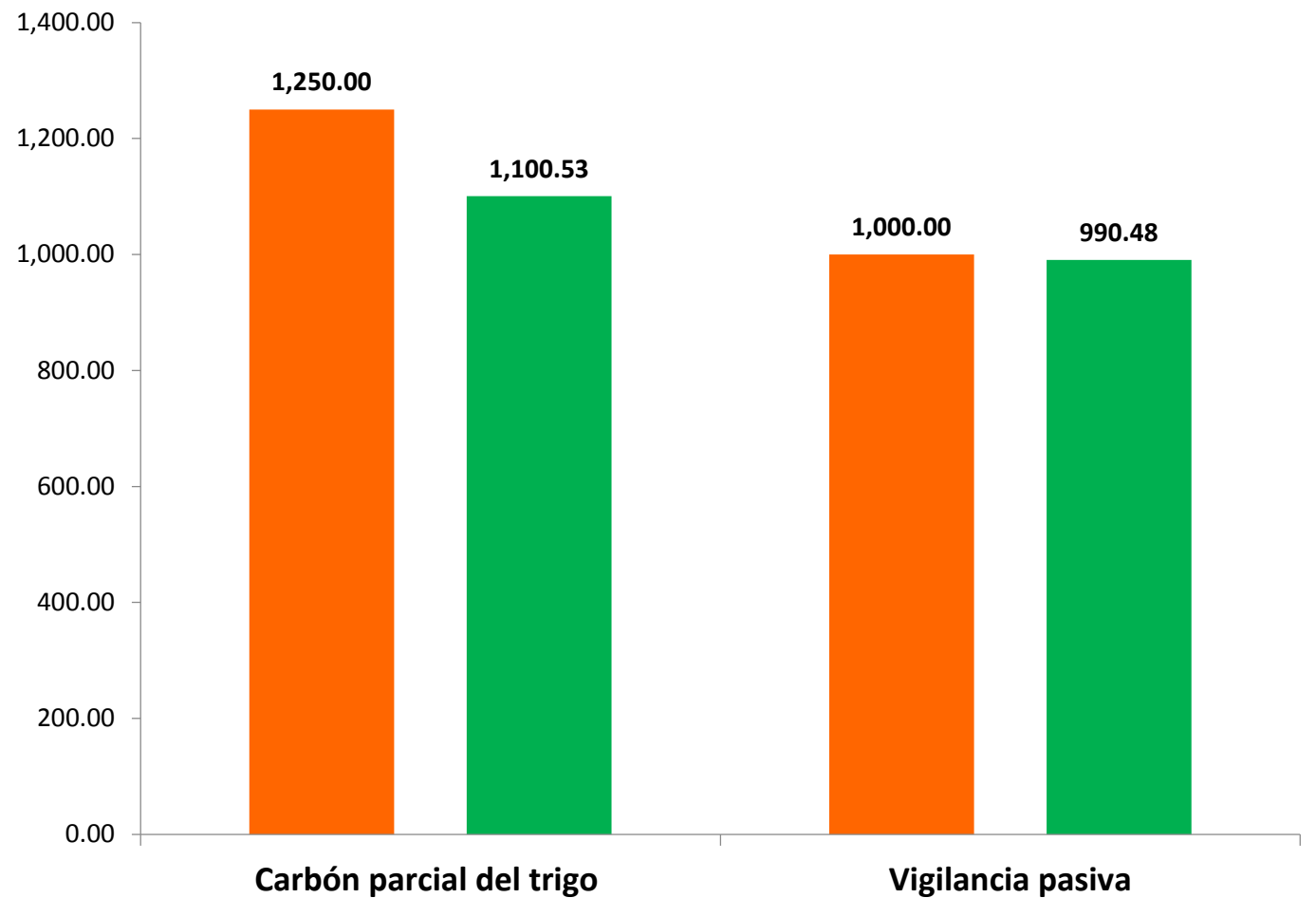

### Recurso ejercido al mes de diciembre (SICAFI)

Meta anual	Programado al mes	Ejercido al mes
\$1,737,909.00	\$1,737,909.00	\$1,732,761.35

**99.70%**

de la meta anual

### Recurso ejercido al mes de diciembre (SICAFI)

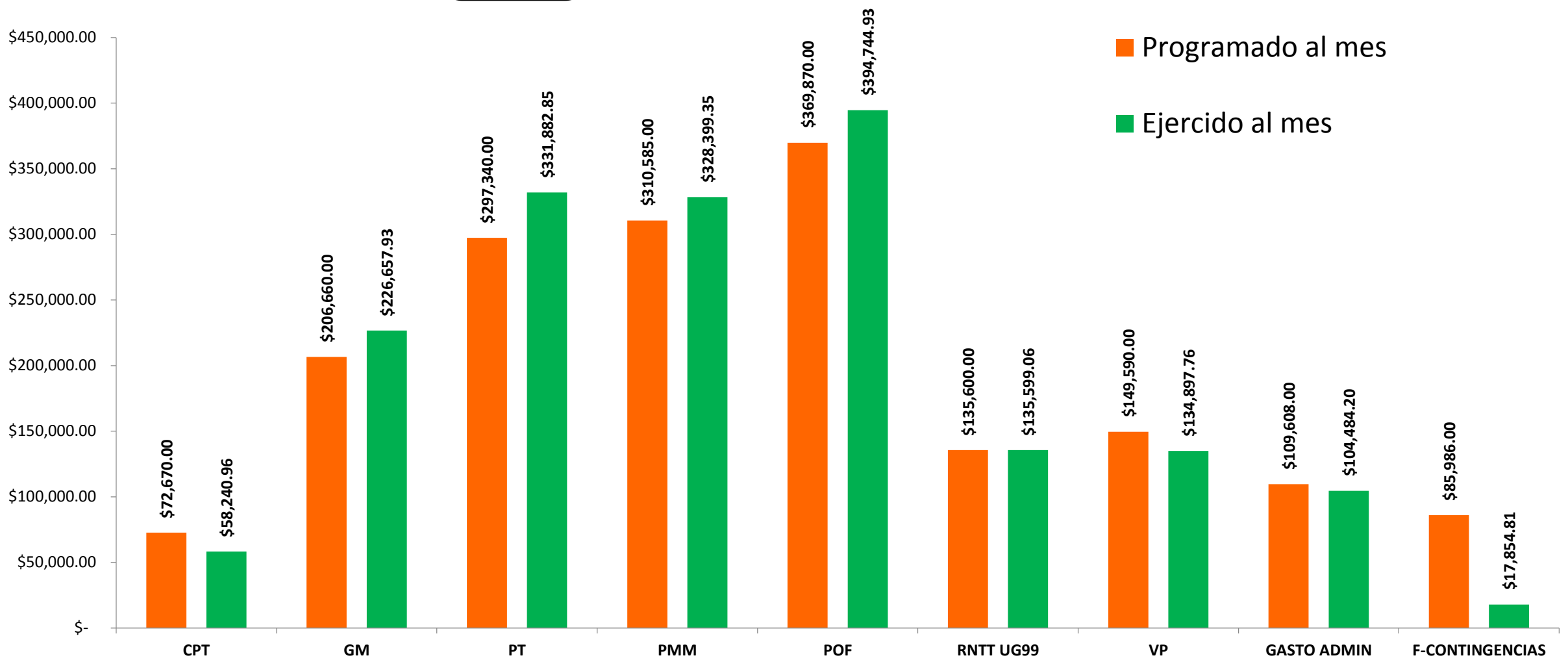

Al cierre del ejercicio 2016, se logró el siguiente cumplimiento de las acciones operativas del Programa de Vigilancia Epidemiológica Fitosanitaria

**107.26 %** en Rutas de trampeo

**93.00 %** en Área de exploración

