

# Programa de Vigilancia Epidemiológica Fitosanitaria en el estado de Sonora

## Informe de Acciones Operativas 2016

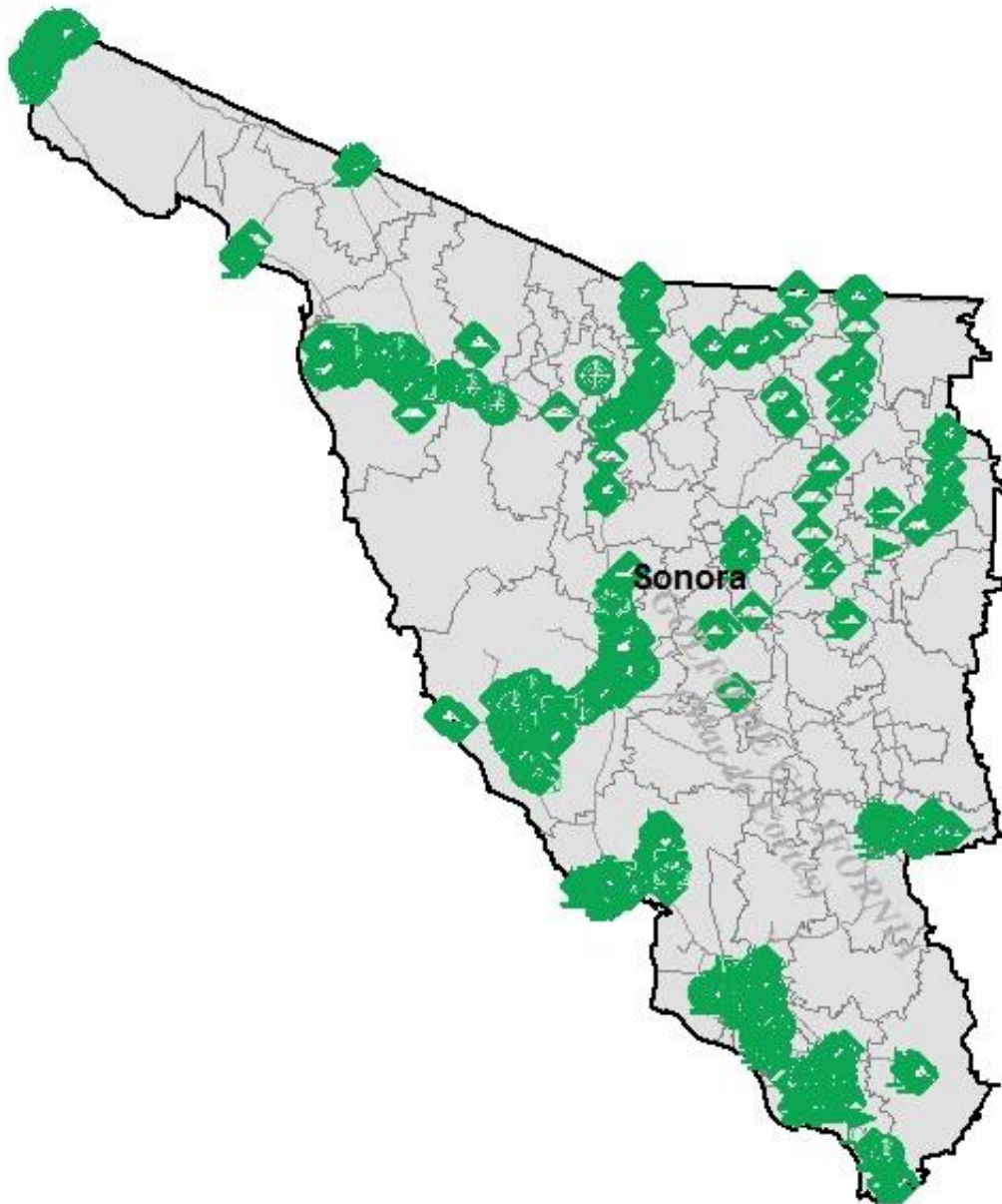

### Avance de Acciones Operativas 2016

Durante el mes de diciembre se cumplió el siguiente avance de acciones operativas del Programa de Vigilancia Epidemiológica Fitosanitaria

Recurso autorizado **\$ 6,667,919.00**

#### Complejos de Escarabajos Ambrosiales



Barrenador Polífago y  
Ambrosia del Laurel Rojo

\$ 1,684,672.00

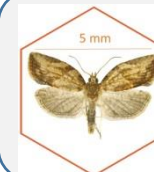

#### Palomilla marrón de la manzana

(*Epiphyas postvittana*)

\$ 716,347.00



#### Palomilla europea de la vid

(*Lobesia botrana*)

\$ 602,876.00

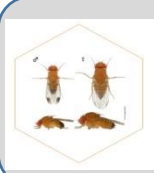

#### Mosca del vinagre de alas manchadas

(*Drosophila suzukii*)

\$ 563,830.00



#### Palomilla del tomate

(*Tuta absoluta*)

\$ 485,628.00



#### Palomilla oriental de la fruta

(*Grapholita molesta*)

\$ 481,420.00

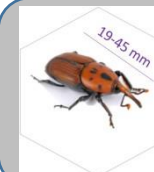

#### Picudo rojo de las palmas

(*Rhynchophorus ferrugineus*)

\$ 381,545.00



#### Tortricido anaranjado

(*Argyrotaenia franciscana*)

\$ 381,286.00



#### Plagas reglamentadas de los cítricos

\$ 315,207.00



#### Enfermedad de Pierce

(*Xylella fastidiosa* subsp. *fastidiosa*)

\$ 217,880.00



#### Cochinilla rosada del hibisco

(*Maconellicoccus hirsutus* Green)

\$ 211,062.00

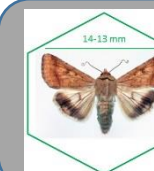

#### Gusano de la mazorca

(*Helicoverpa armigera*)

\$ 120,160.00

Fondo de contingencia,  
Vigilancia pasiva y gasto  
administrativo

**\$ 311,096.00**

#### Palomilla gitana

(*Lymantria dispar*)

\$ 95,260.00

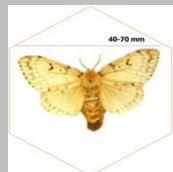

#### Carbón parcial del trigo

(*Tilletia indica*)

\$ 61,400.00



#### Roya negra del tallo del trigo

(*Puccinia graminis* f. sp. *tritici* raza Ug99)

\$ 22,250.00

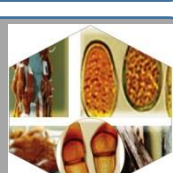

#### Gorgojo khapra

(*Trogoderma granarium*)

\$ 16,000.00

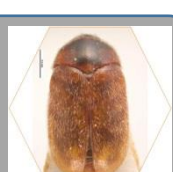

## Informe de Acciones Operativas

### Programa de Vigilancia Epidemiológica Fitosanitaria en el estado de Sonora



#### Rutas de Vigilancia

Meta anual	Programado al mes	Realizado al mes
12,669	12,669	11,254

**88.83%** de la meta anual

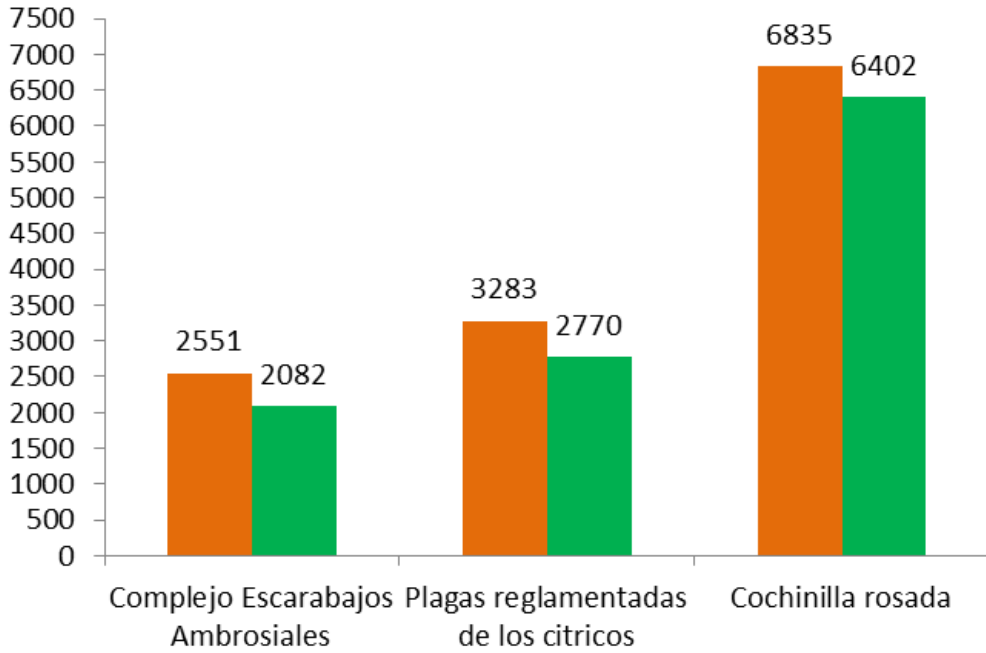

#### Parcela Centinela

Meta anual	Programado al mes	Realizado al mes
581	581	550

**94.66%** de la meta anual

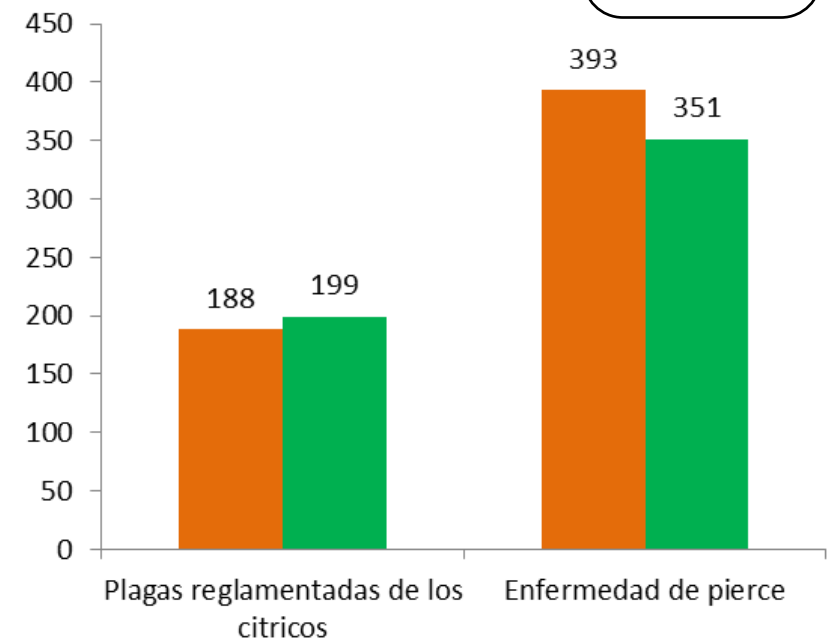

#### Área de Exploración

Meta anual	Programado al mes	Realizado al mes
12,201	12,201	11,226.03

**92.01%** de la meta anual

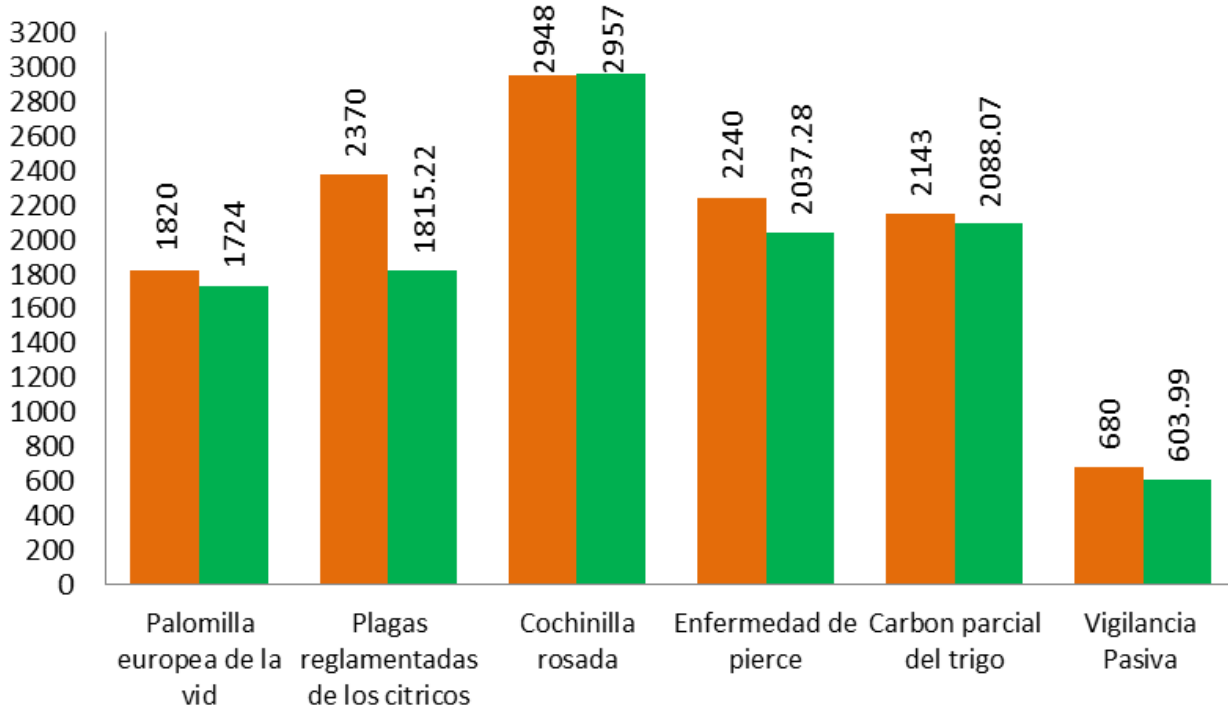

#### Ruta de trampeo

Meta anual	Programado al mes	Realizado al mes
70,838	70,838	65,955

**93.11%** de la meta anual

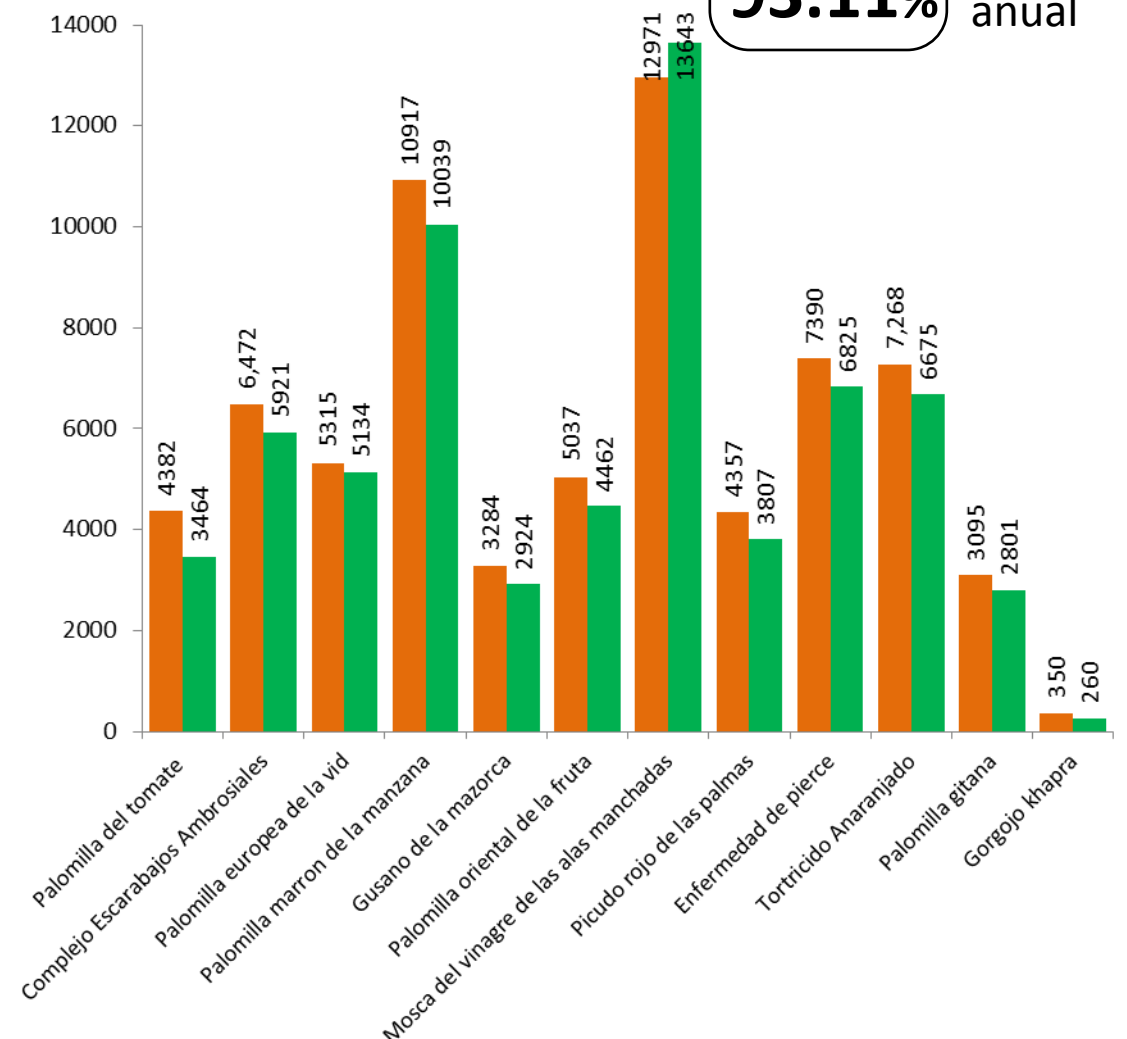

Durante el doceavo mes del año se ha logrado un avance en las acciones operativas del Programa de Vigilancia Epidemiológica Fitosanitaria



**93.11%** en Rutas de trampeo  
**88.83%** en Rutas de vigilancia  
**94.66%** en Parcelas centinelas  
**92.01%** en Área de exploración

# Programa de Vigilancia Epidemiológica Fitosanitaria en el estado de Sonora

## Informe financiero

Diciembre

