

Programa de Vigilancia Epidemiológica Fitosanitaria en el Estado de México

Informe de Acciones Operativas 2016

Recurso autorizado VEF **\$ 4,663,442.00**

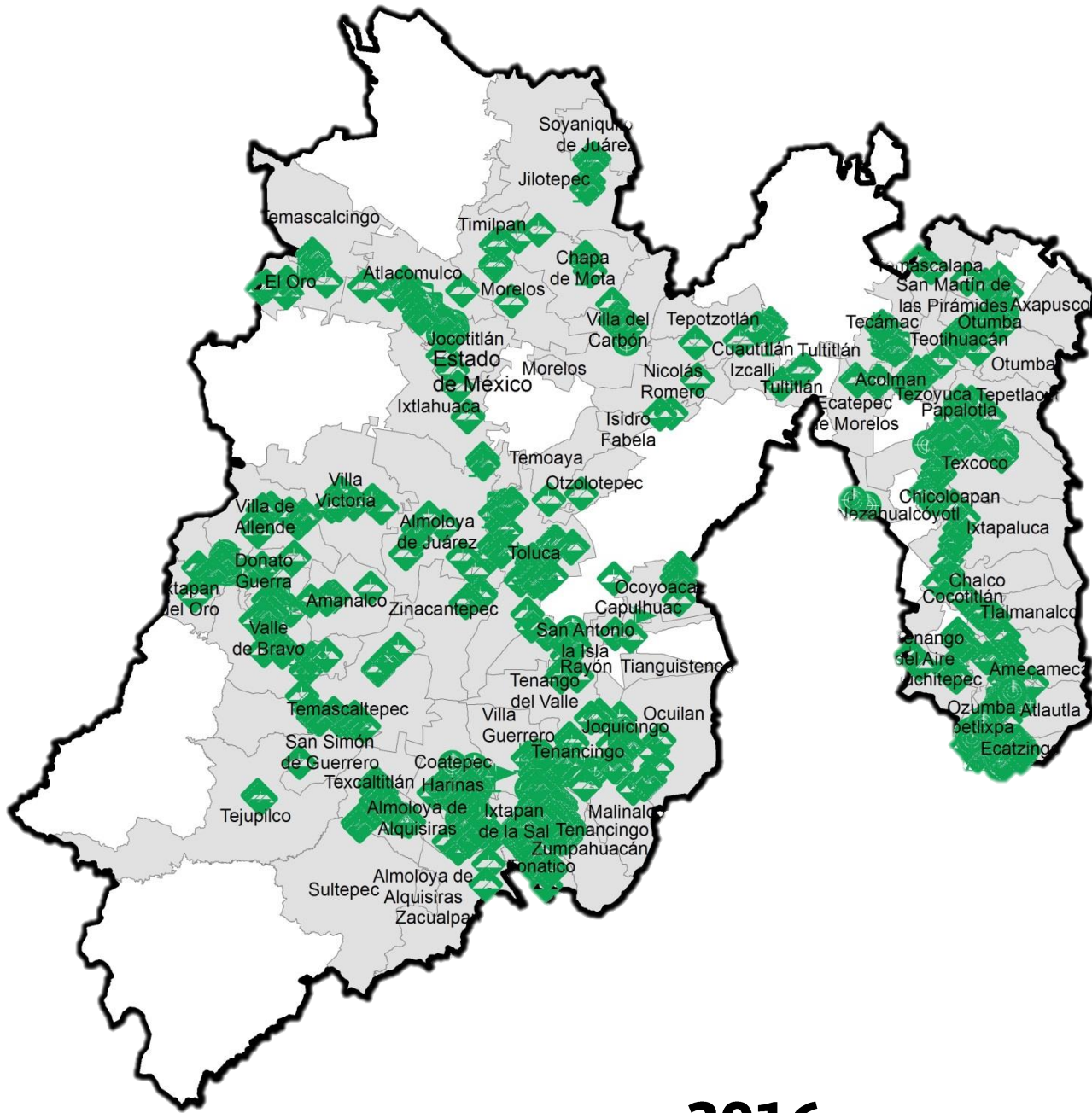

Gusano de la mazorca (GM)
(*Helicoverpa armigera*) \$ 551,194.00

Complejo de escarabajos ambrosiales (CEA)
Escarabajo barrenador polífago
Escarabajo ambrosia del laurel rojo



\$ 476,180.00

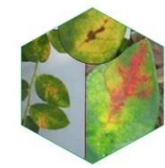

Quemadura de la hoja (QH)
(*Xylella fastidiosa*) \$ 184,180.00

Roya negra del tallo de trigo (UG99)
(*Puccinia graminis* f. sp. *tritici* raza Ug99)



\$ 184,180.00

Carbón parcial del trigo (CPT)
(*Tilletia indica*)



\$ 197,930.00

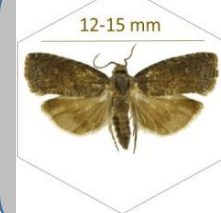

Palomilla oriental de la fruta (POF)
(*Grapholita molesta*) \$ 656,830.00

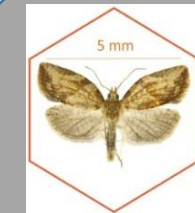

Palomilla marrón de la manzana (PMM)
(*Epiphyas postvittana*) \$ 1,213,748.00

Palomilla del tomate (PT)
(*Tuta absoluta*) \$ 364,507.00



Palomilla del nopal (PN)
(*Cactoblastis cactorum*) \$ 303,970.00



Vigilancia pasiva y gasto administrativo

\$ 530,723.00

Avance de Acciones Operativas

2016

Al mes de diciembre se cumplió el siguiente avance de acciones operativas del Programa de Vigilancia Epidemiológica Fitosanitaria



Rutas de trampeo (revisiones)

Meta anual	Programado al mes	Realizado al mes
19,090	21,132	21,257

100.59

de la meta anual

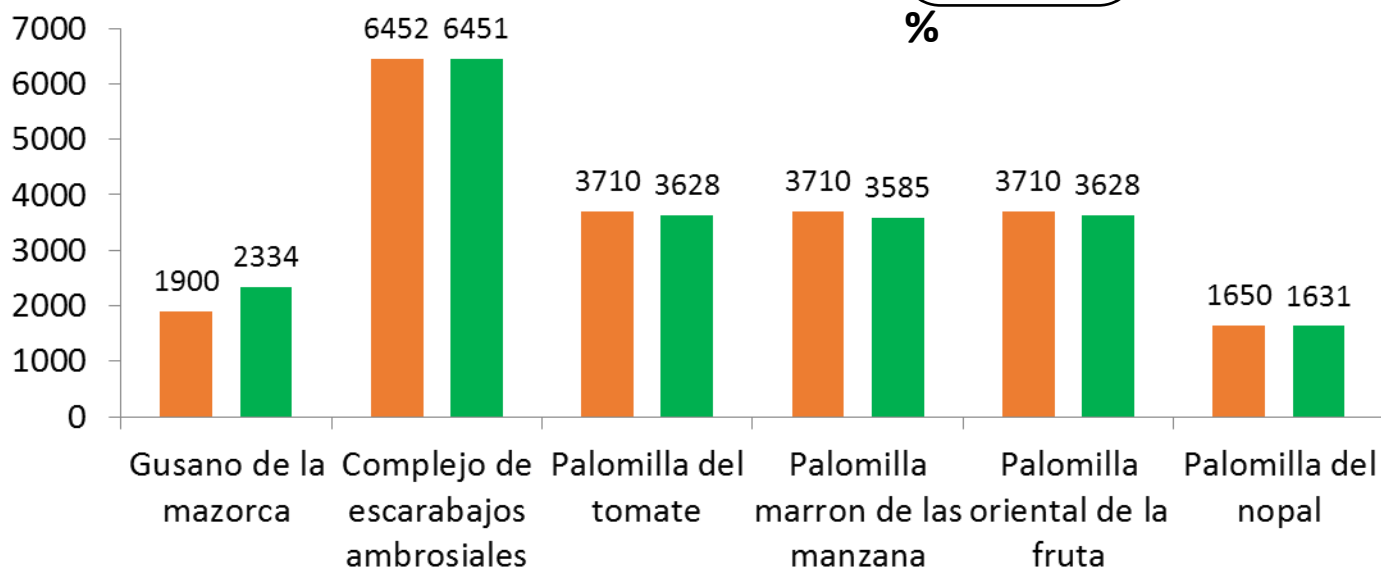

Informe de Acciones Operativas



Áreas de exploración (ha)

Meta anual	Programado al mes	Realizado al mes
2,343	2,343	2,583

110.25% de la meta anual

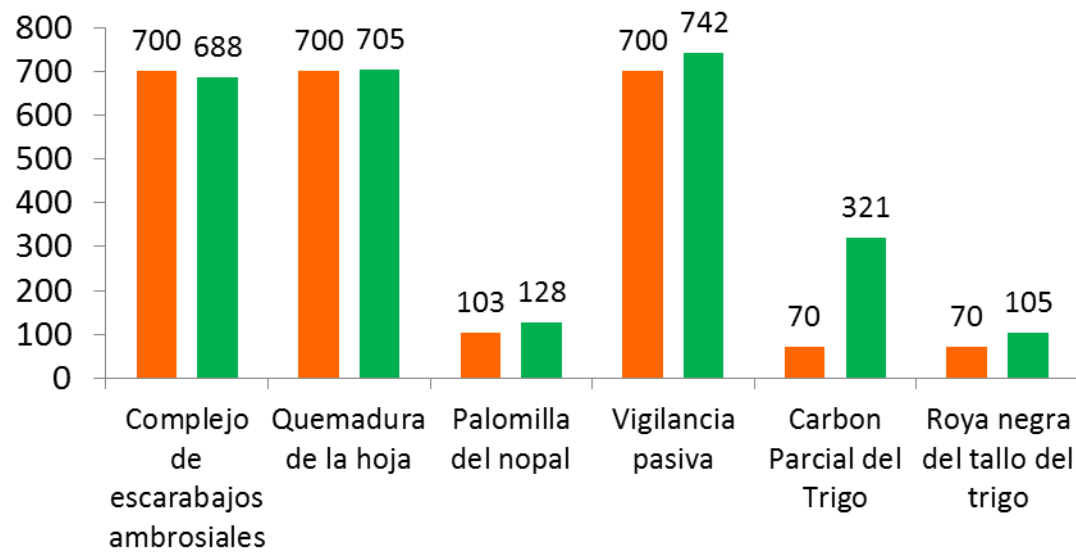

Programa de Vigilancia Epidemiológica Fitosanitaria en el Estado de México



Parcela centinela (revisiones)

Meta anual	Programado al mes	Realizado al mes
440	440	392

89.09% de la meta anual

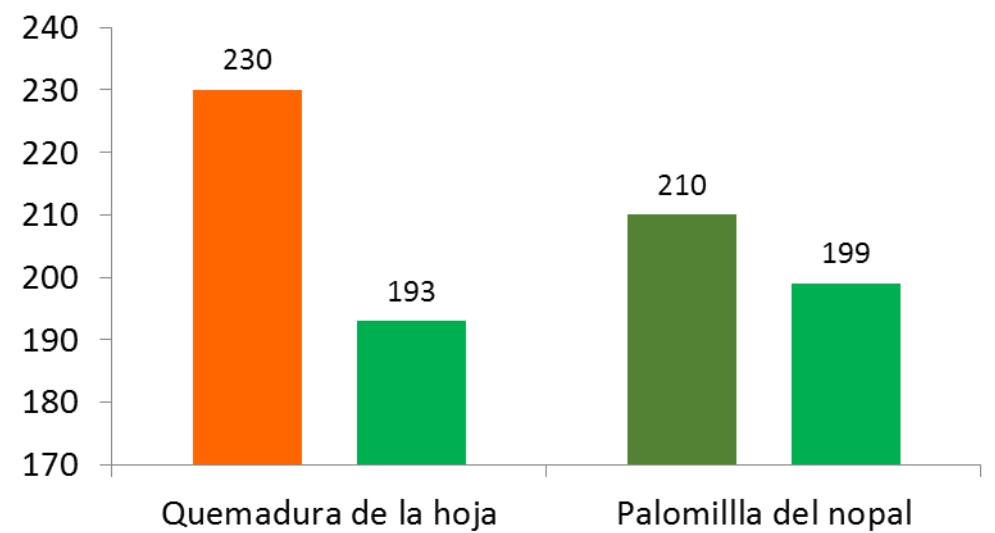

Rutas de vigilancia (revisiones)

Meta anual	Programado al mes	Realizado al mes
1,300	1,300	1,637

125.92% de la meta anual

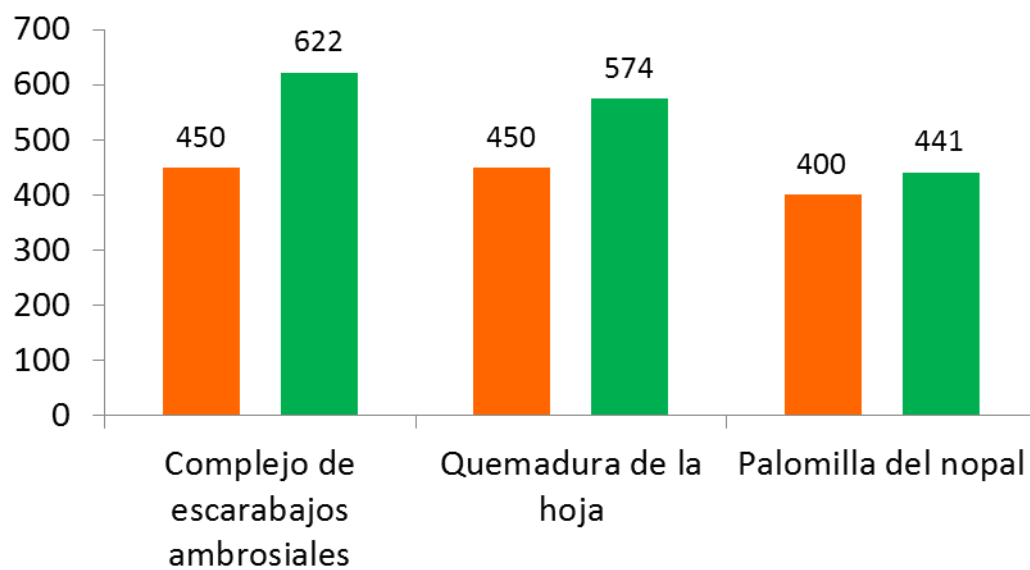

Recurso SICAFI

Programado anual	Programado al mes	Ejercido al mes
4,663,442.00	4,663,442.00	4,663,442.00

100% de la meta anual

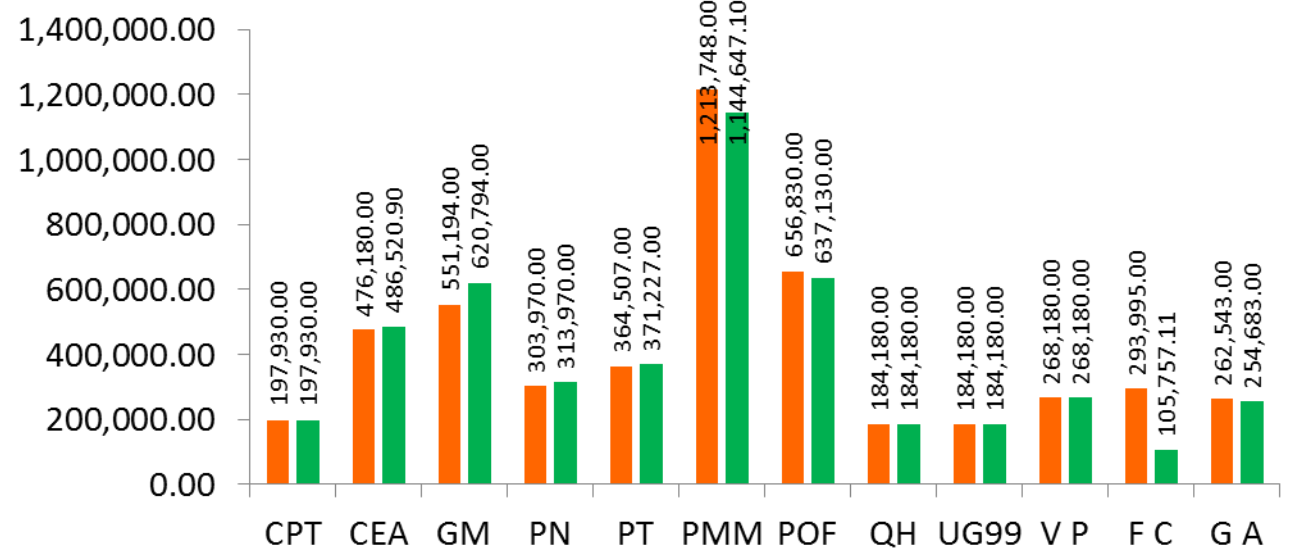

Al cierre del ejercicio 2016 se logró el siguiente cumplimiento de las acciones operativas del Programa de Vigilancia Epidemiológica Fitosanitaria

100.59% en Rutas de trapeo

110.25% en Área de exploración

125.92% en Rutas de vigilancia

89.09% en Parcela centinela

