

# Programa de Vigilancia Epidemiológica Fitosanitaria en el estado de Aguascalientes

## Informe de Acciones Operativas 2016

Recurso autorizado **\$ 1,670,256.00**

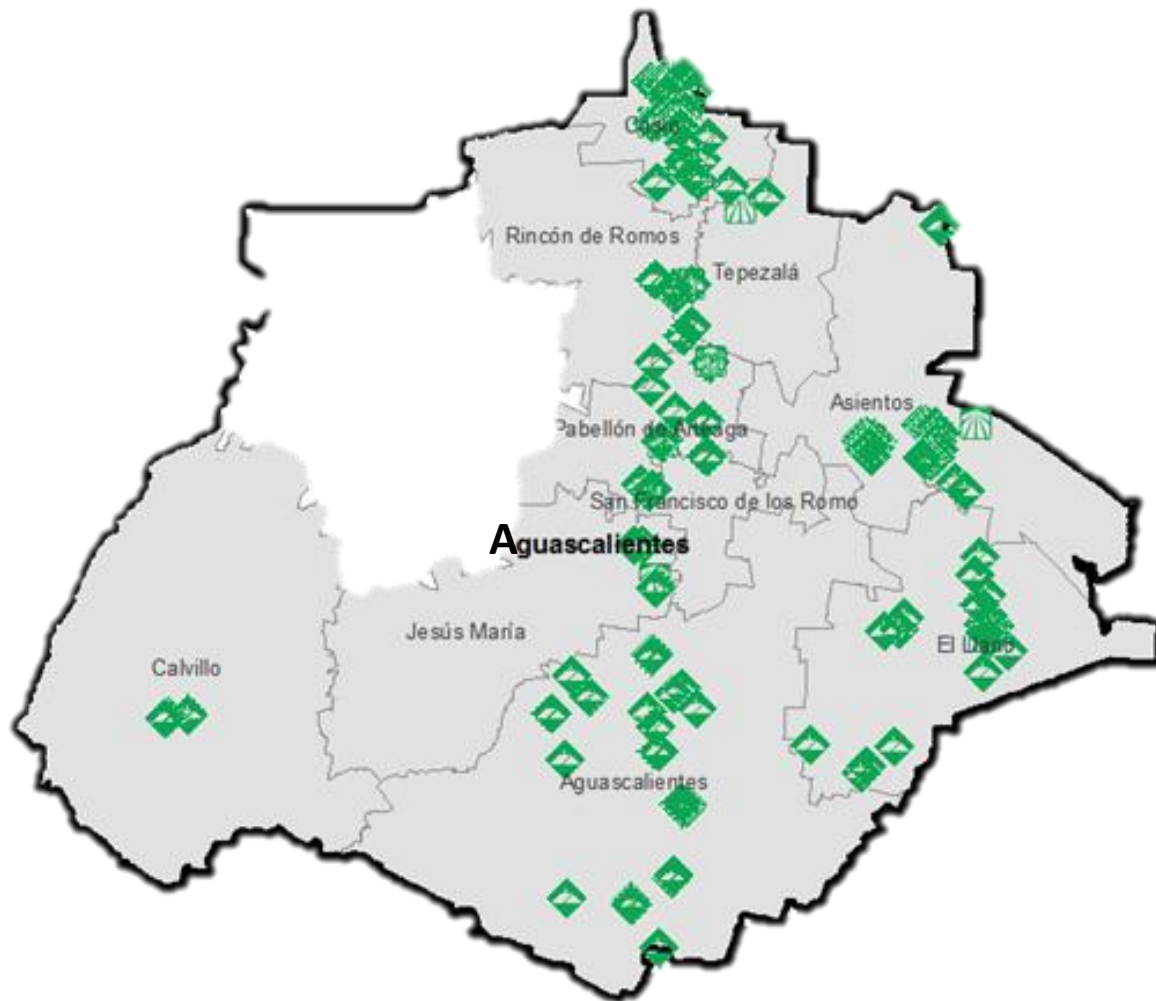

### Avance de Acciones Operativas 2016

Durante el mes de diciembre se cumplió el siguiente avance de acciones operativas del Programa de Vigilancia Epidemiológica Fitosanitaria

**Rutas de trampeo (revisiones)**

Meta anual	Programado al mes	Realizado al mes
14,810	14,810	14,820

**100.07%** de la meta anual

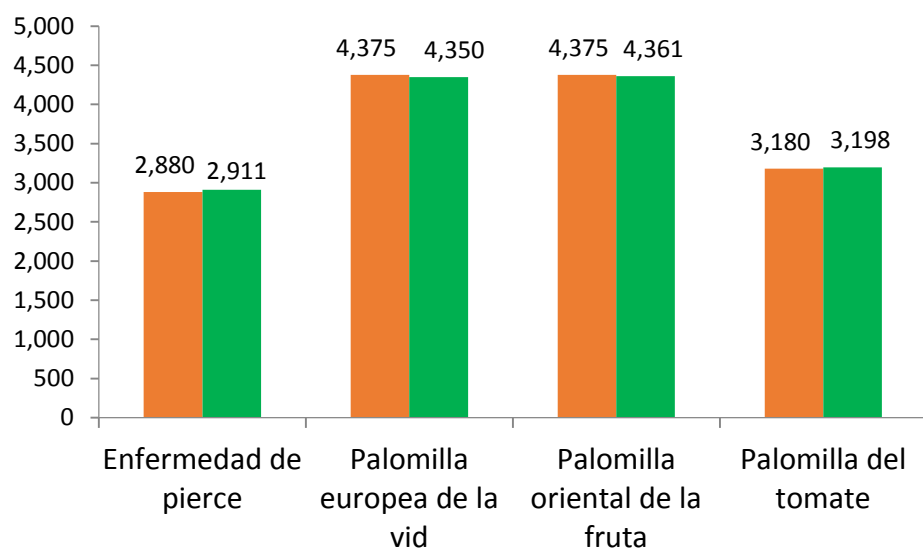

**Enfermedad de pierce**  
(*Xylella fastidiosa* subsp. *fastidiosa*)  
\$ 258,030.00



**Carbón parcial del trigo**  
(*Tilletia indica*)  
\$ 14,000.00



**Roya negra del tallo del trigo**  
(*Puccinia graminis* f. sp. *tritici* raza Ug99)  
\$ 5,000.00



**Palomilla del tomate**  
(*Tuta absoluta*)  
\$ 474,970.00

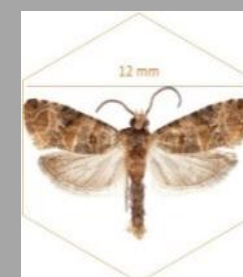

**Palomilla europea de la vid**  
(*Lobesia botrana*)  
\$ 292,530.00



**Palomilla oriental de la fruta**  
(*Grapholita molesta*)  
\$ 356,590.00

Fondo de contingencias,  
Vigilancia pasiva y gasto  
administrativo **\$ 269,136.00**

## Informe de Acciones Operativas

## Programa de Vigilancia Epidemiológica Fitosanitaria en el estado de Aguascalientes



### Exploración (ha)

Meta anual	Programado al mes	Realizado al mes
2,400	2,400	1433

**59.72%** de la meta anual

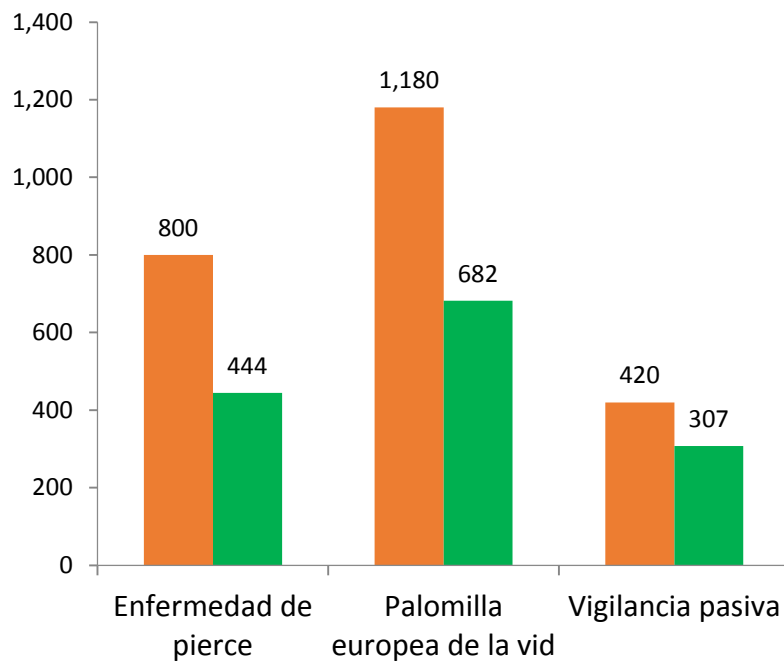

### Parcelas centinela (revisiones)

Meta anual	Programado al mes	Realizado al mes
292	292	281

**96.23%** de la meta anual

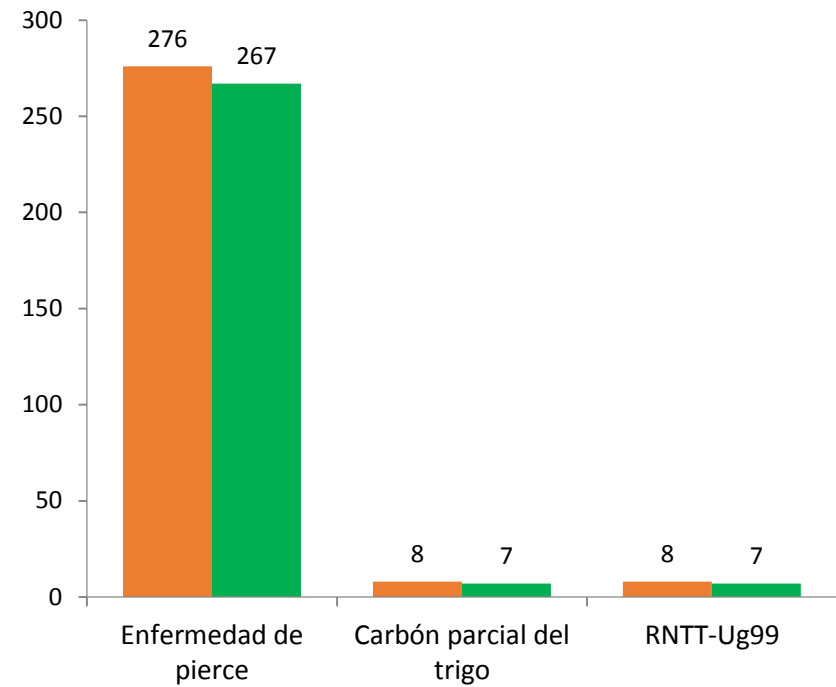

### Recurso ejercido a diciembre (SICAFI)

Programado anual	Programado al mes	Ejercido al mes
\$1,670,256.00	\$1,670,256.00	\$1,670,256.00

**100%** de la meta anual

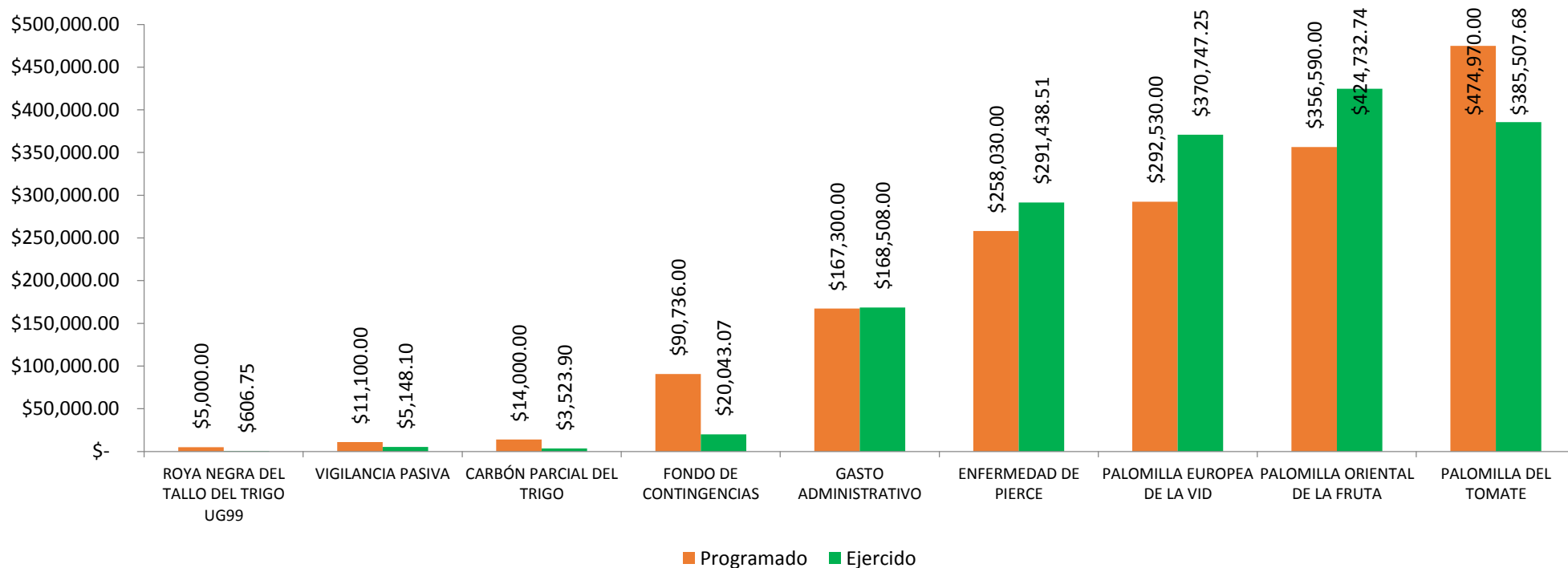

Durante el doceavo mes del año se logró el siguiente avance en las acciones operativas del Programa de Vigilancia Epidemiológica Fitosanitaria



**100.07%** Rutas de trampeo  
**59.72%** Área de exploración  
**96.23%** Parcelas centinela