

Programa de Vigilancia Epidemiológica Fitosanitaria en el estado de Tlaxcala

Recurso autorizado VEF **\$ 1,487,909.00**
Recurso estatal **\$ 250,000.00**

Informe de Acciones Operativas 2016

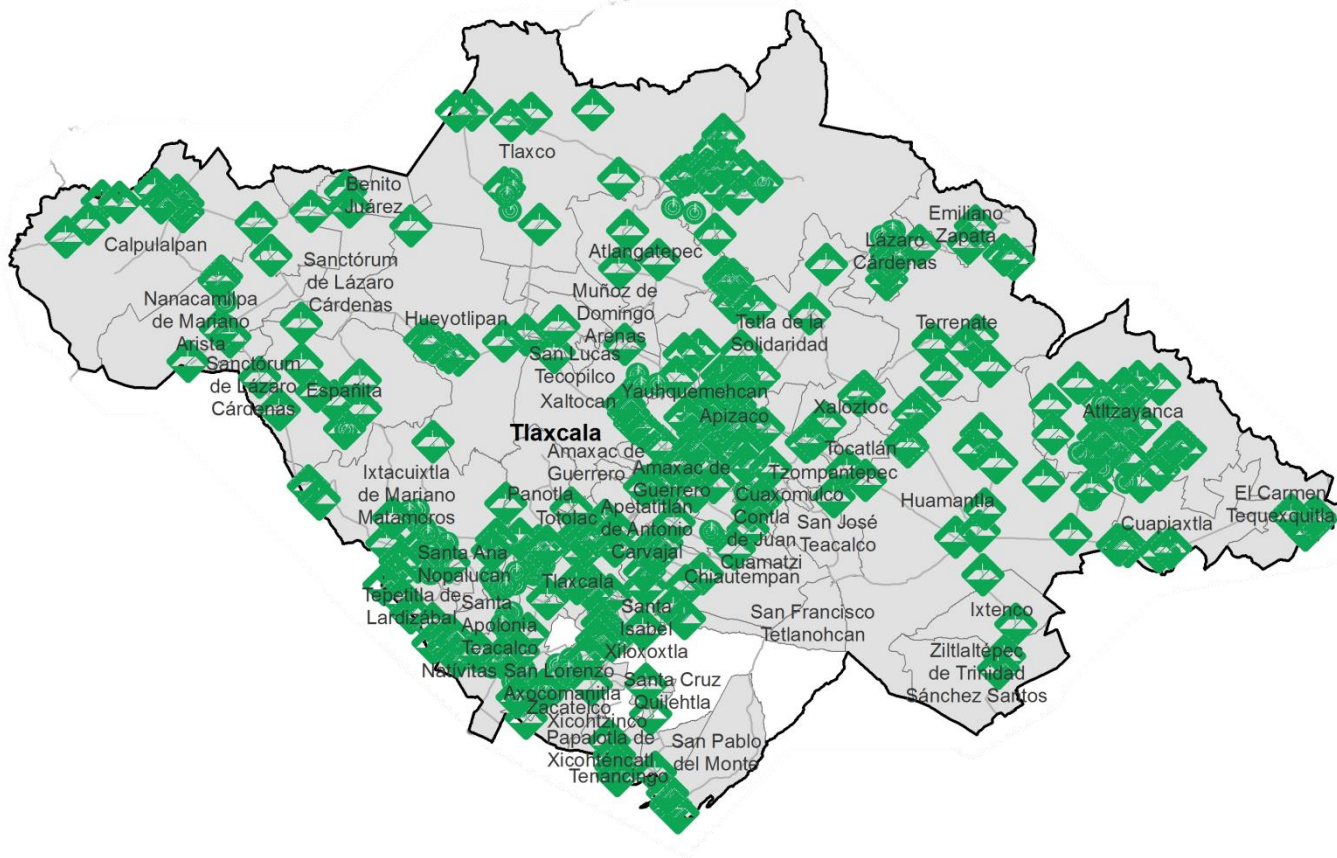

Gusano de la mazorca
(*Helicoverpa armigera*)

\$ 206,660.00



Palomilla del tomate
(*Tuta absoluta*)

\$ 297,340.00

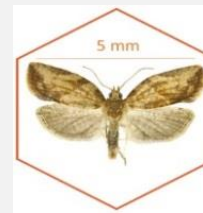

Palomilla marrón de la manzana
(*Epiphyas postvittana*)

\$ 310,585.00

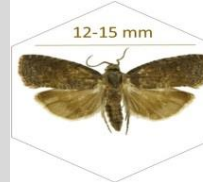

Palomilla oriental de la fruta
(*Grapholita molesta*)

\$ 369,870.00



Carbón parcial del trigo
(*Tilletia indica*)

\$ 72,670.00



Roya negra del tallo del trigo
(*Puccinia graminis f. sp. tritici* raza Ug99)

\$ 135,600.00

Avance de Acciones Operativas

2016

Al mes de noviembre se cumplió el siguiente avance de acciones operativas del Programa de Vigilancia Epidemiológica Fitosanitaria



Ruta de trampeo (Revisiones)

Meta anual	Programado al mes	Realizado al mes
11,040	10,440	11,053

100.12% de la meta anual

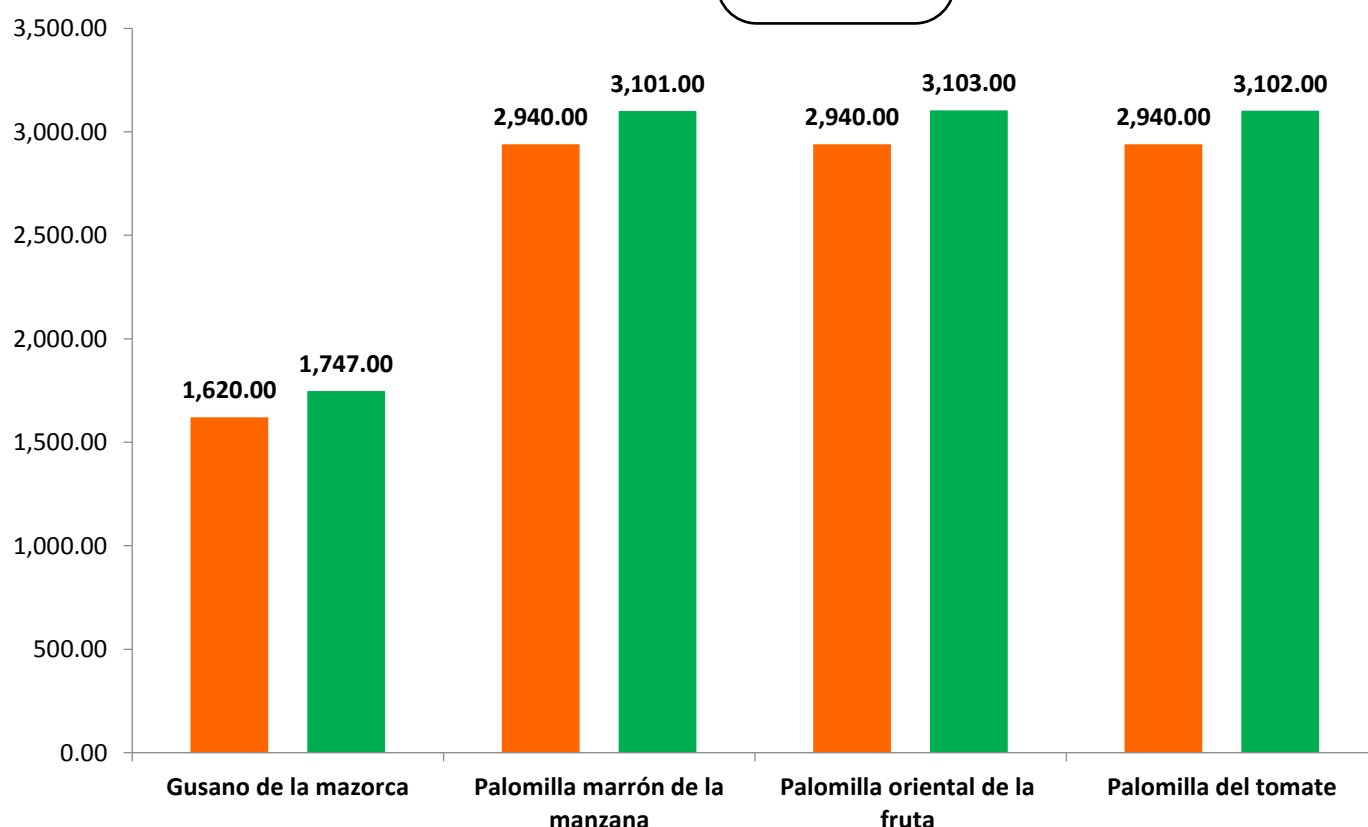

Fondo de contingencia,
Vigilancia pasiva y gasto
administrativo

\$ 345,184.00

Informe de Acciones Operativas

Programa de Vigilancia Epidemiológica Fitosanitaria en el estado de Tlaxcala



Área de Exploración (Ha)

Meta anual	Programado al mes	Realizado al mes
2,250	2,250	1,508.59

67%

de la meta anual

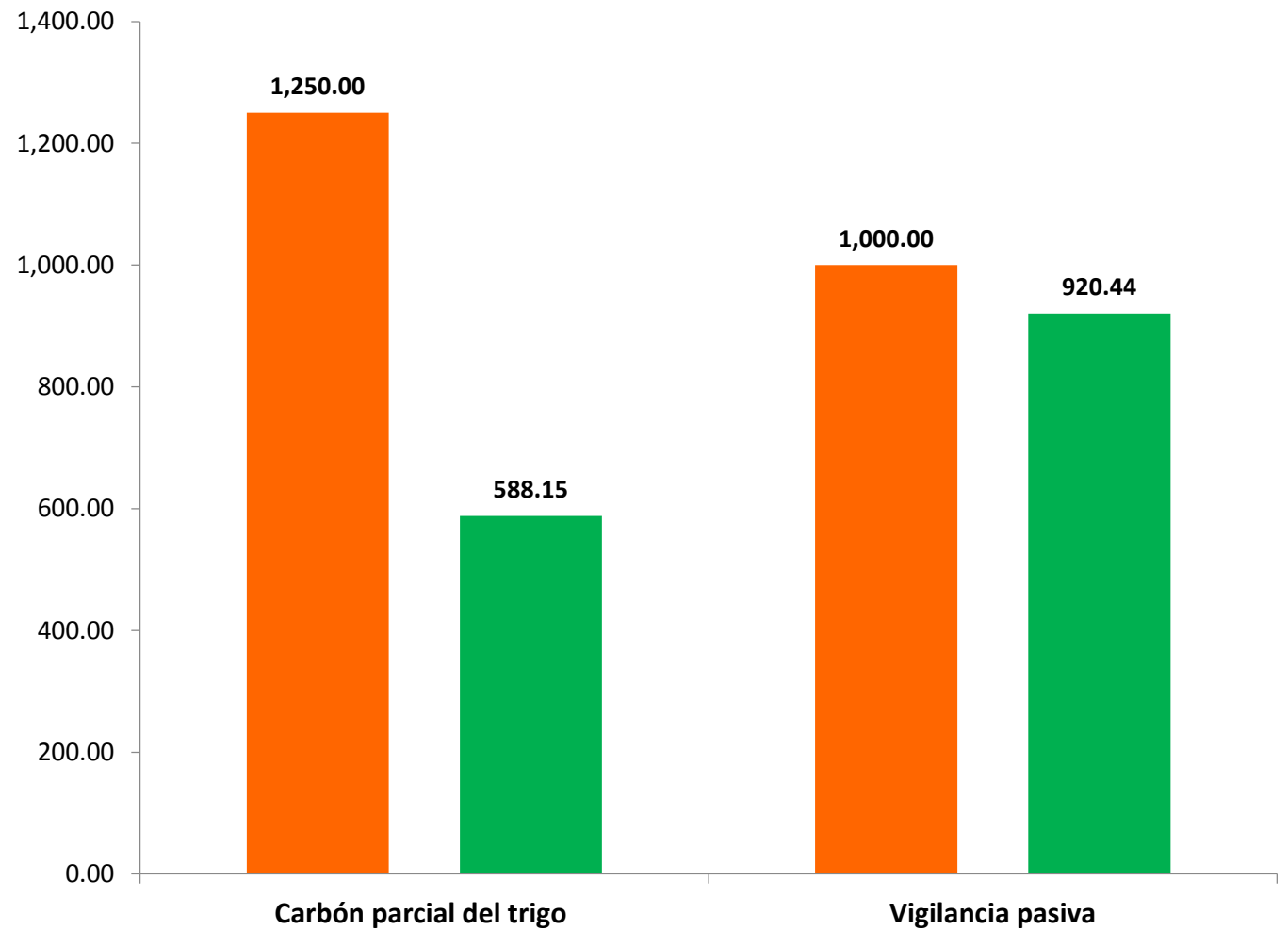

Recurso ejercido al mes de noviembre (SICAFI)

Meta anual	Programado al mes	Realizado al mes
\$ 1,737,909.00	\$1,503,955.00	\$1,181,462.80

67.98%

de la meta anual

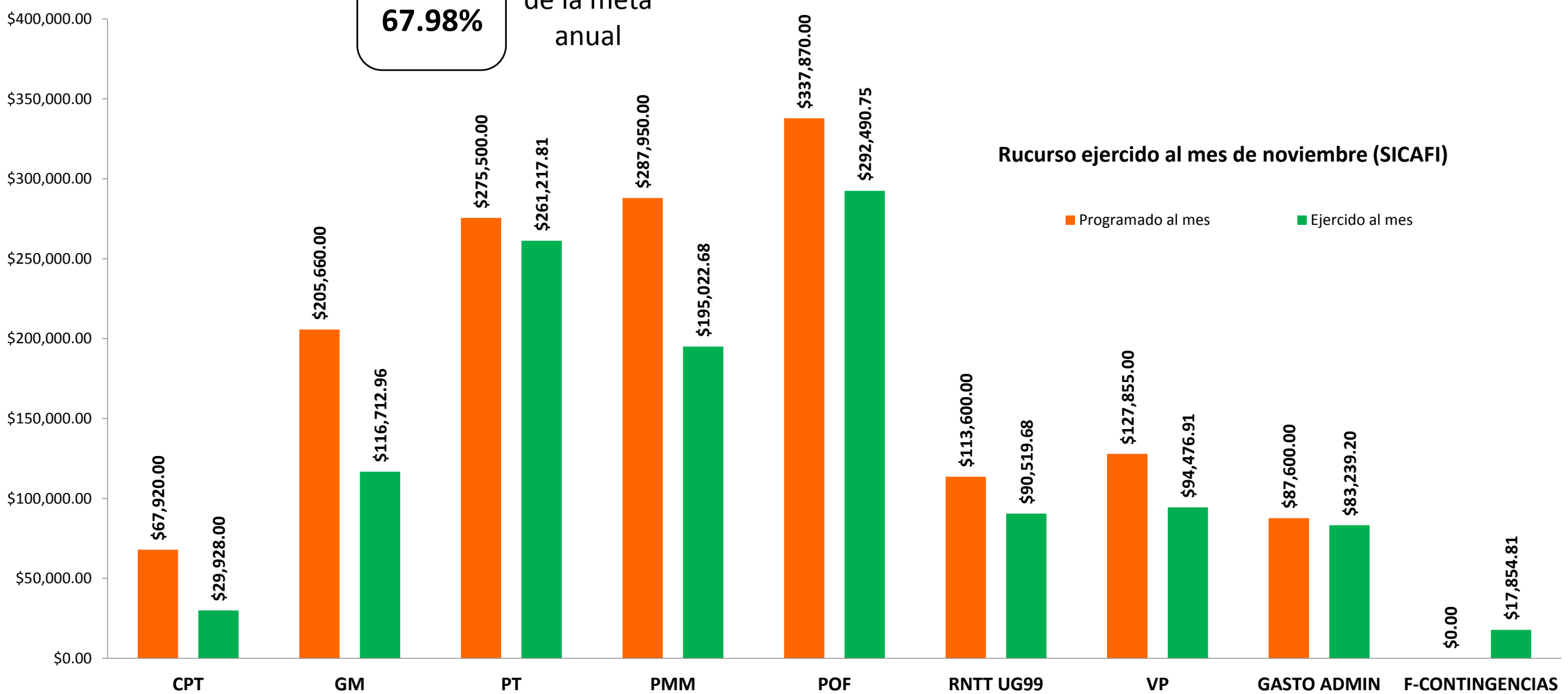

Durante el onceavo mes del año se ha logrado un avance en las acciones operativas del Programa de Vigilancia Epidemiológica Fitosanitaria



100.14 % en Rutas de trampeo
67 % en Área de exploración