

# Programa de Vigilancia Epidemiológica Fitosanitaria en el estado de Chihuahua

## Informe de Acciones Operativas 2016

Recurso autorizado **\$ 6,440,614.00**

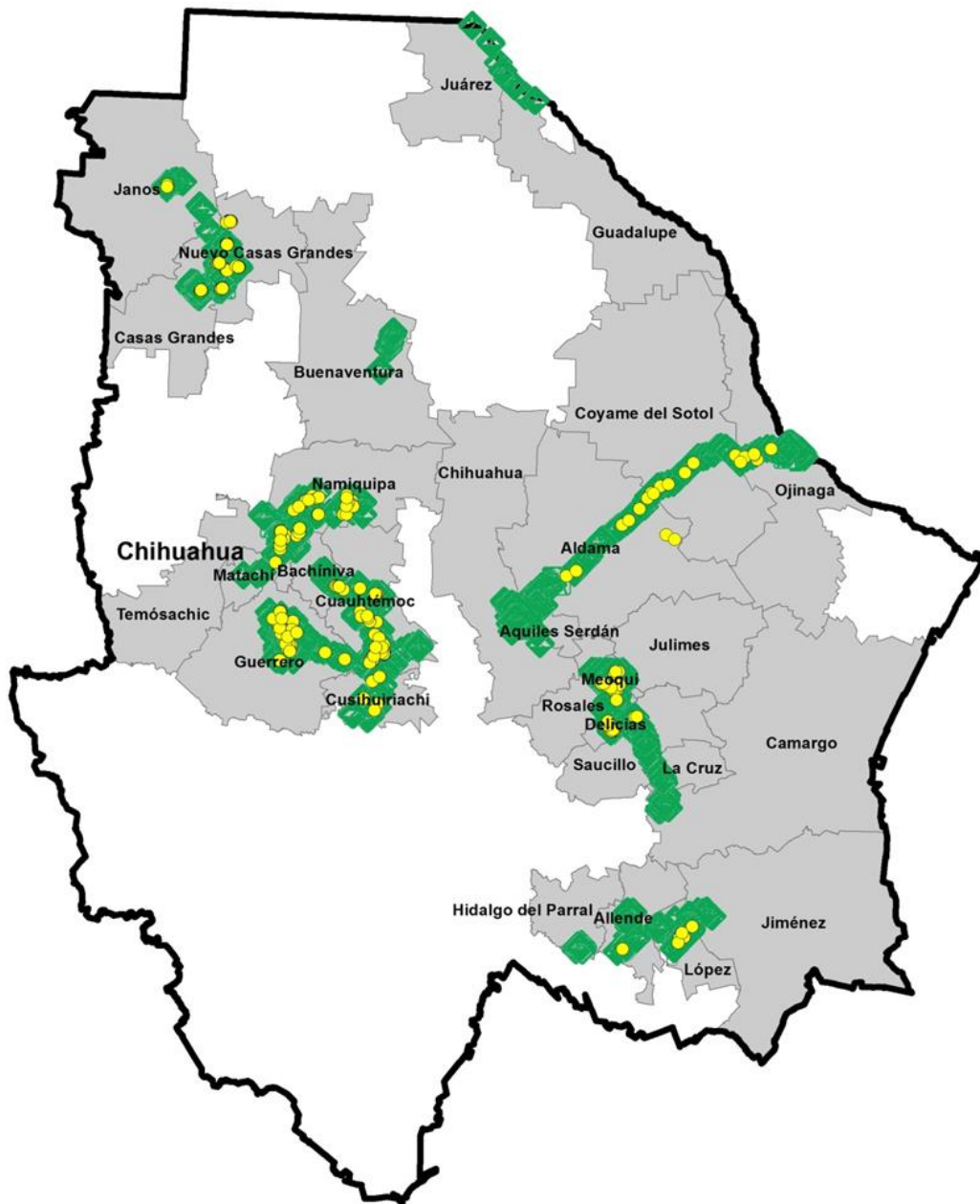

**Avance de Acciones Operativas 2016**

Al mes de noviembre se cumplió el siguiente avance de acciones operativas del Programa de Vigilancia Epidemiológica Fitosanitaria

Ruta de trampeo		
Meta anual	Programado al mes	Realizado al mes
101,200	91,940	96,237
<b>95.10%</b> de la meta anual		

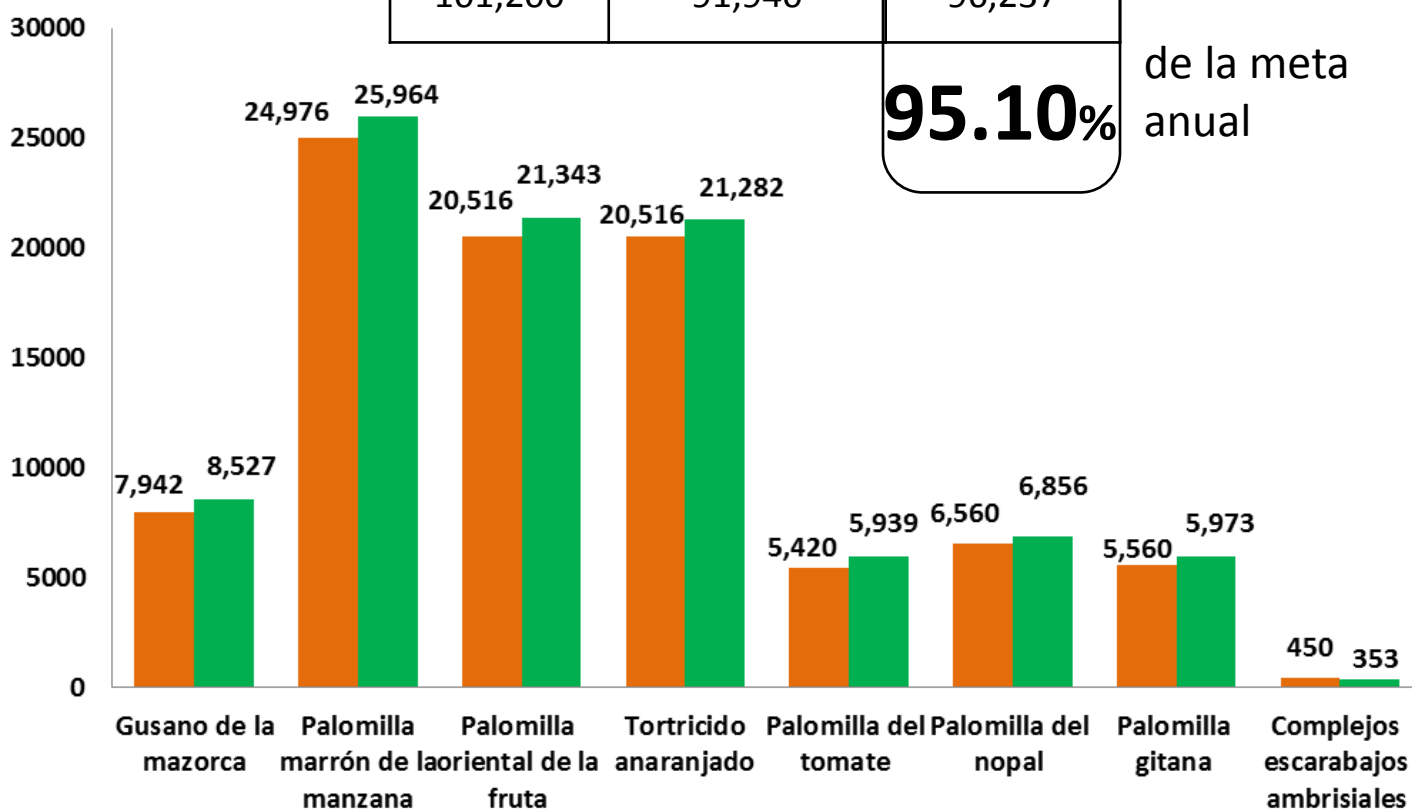

**Gusano de la mazorca**  
(*Helicoverpa armigera*) \$ 275,840.00

**Roya negra del tallo del trigo**  
(*Puccinia graminis f. sp. tritici* raza Ug99) \$ 00.00

**Carbón parcial del trigo**  
(*Tilletia indica*) \$ 31,000.00

**Tortricido anaranjado**  
(*Argyrotaenia franciscana*) \$ 1,120,496.00

**Palomilla marrón de la manzana**  
(*Epiphyas postvittana*) \$ 1,231,408.00

**Palomilla oriental de la fruta**  
(*Grapholita molesta*) \$ 1,715,011.00

**Palomilla del tomate**  
(*Tuta absoluta*) \$ 239,950.00

**Palomilla del nopal**  
(*Cactoblastis cactorum*) \$ 128,700.00

**Palomilla gitana**  
(*Lymantria dispar*) \$ 1,233,130.00

Fondo de contingencia,  
Vigilancia pasiva y gasto  
administrativo **\$ 465,079.00**

## Informe de Acciones Operativas



### Rutas de Vigilancia

Meta anual	Programado al mes	Realizado al mes
55	48	66

**120%**

de la meta anual

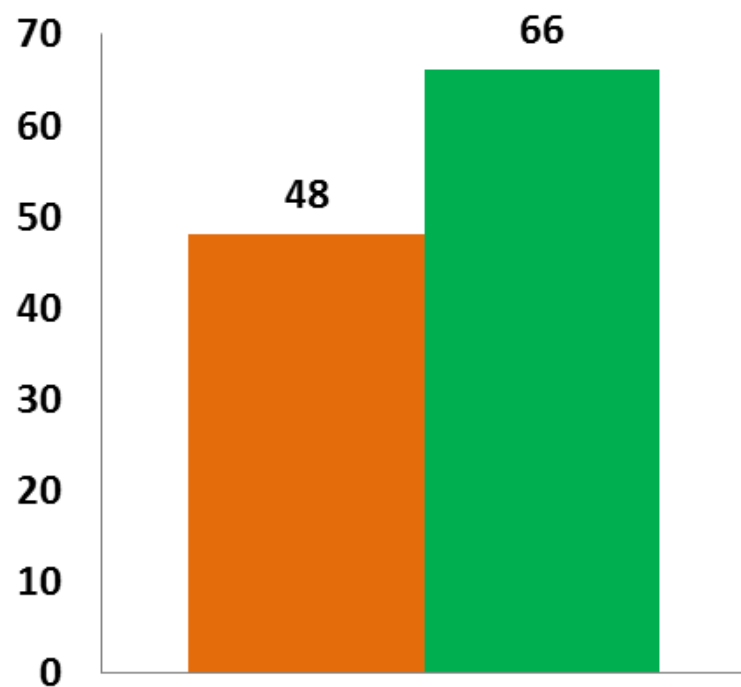

Palomilla del nopal



### Parcela Centinela

Meta anual	Programado al mes	Realizado al mes
88	76	65

**73.86%**

de la meta anual

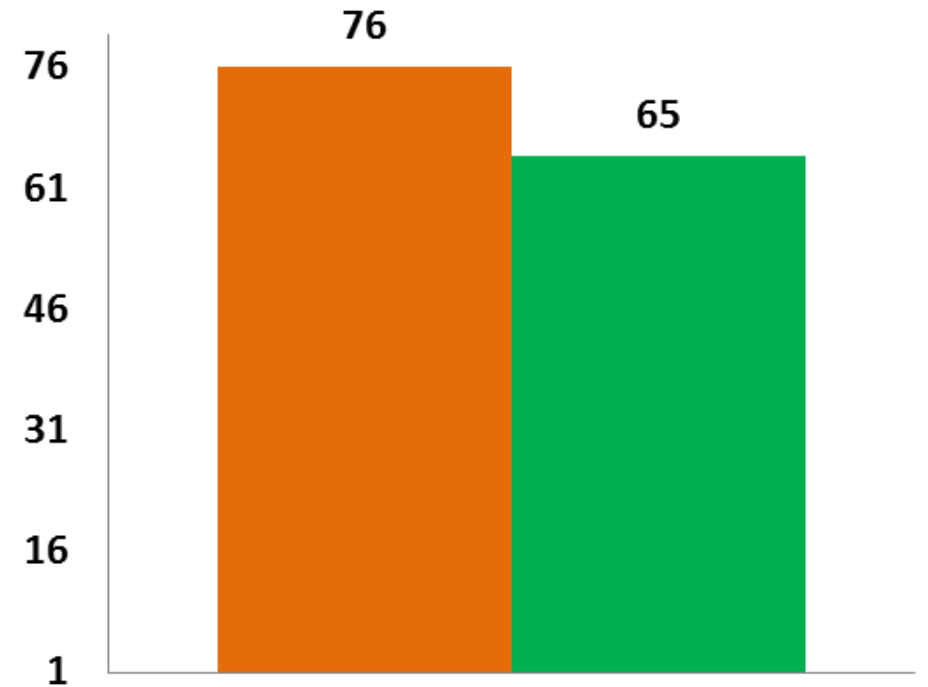

Palomilla del nopal



### Área de Exploración

Meta anual	Programado al mes	Realizado al mes
4,066	4,066	3,111.02

**76.51%**

de la meta anual

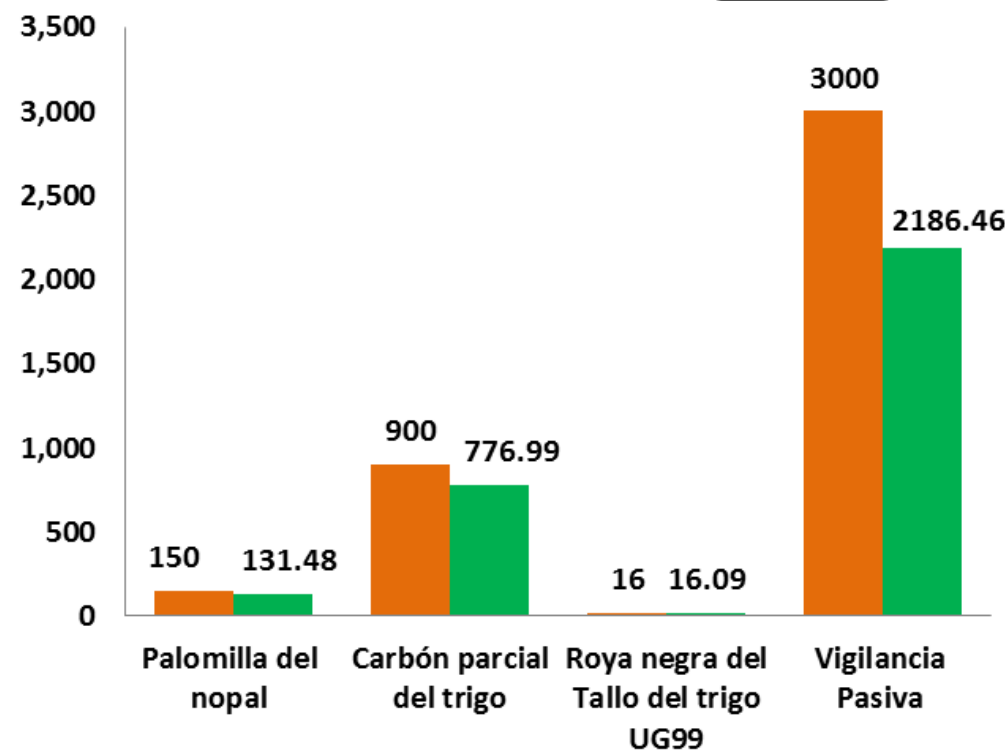

Durante el onceavo mes del año se ha logrado un avance en las acciones operativas del Programa de Vigilancia Epidemiológica Fitosanitaria



**95.10%** en Rutas de trampeo  
**120.0%** en Rutas de vigilancia  
**73.86%** en Parcelas centinelas  
**76.51%** en Área de exploración

# Programa de Vigilancia Epidemiológica Fitosanitaria en el estado de Chihuahua

## Informe financiero

FINANCIERO A NOVIEMBRE

