

Programa de Vigilancia Epidemiológica Fitosanitaria en el estado de Yucatán

Recurso autorizado **\$ 4,736,698.00**

Informe de Acciones Operativas 2016

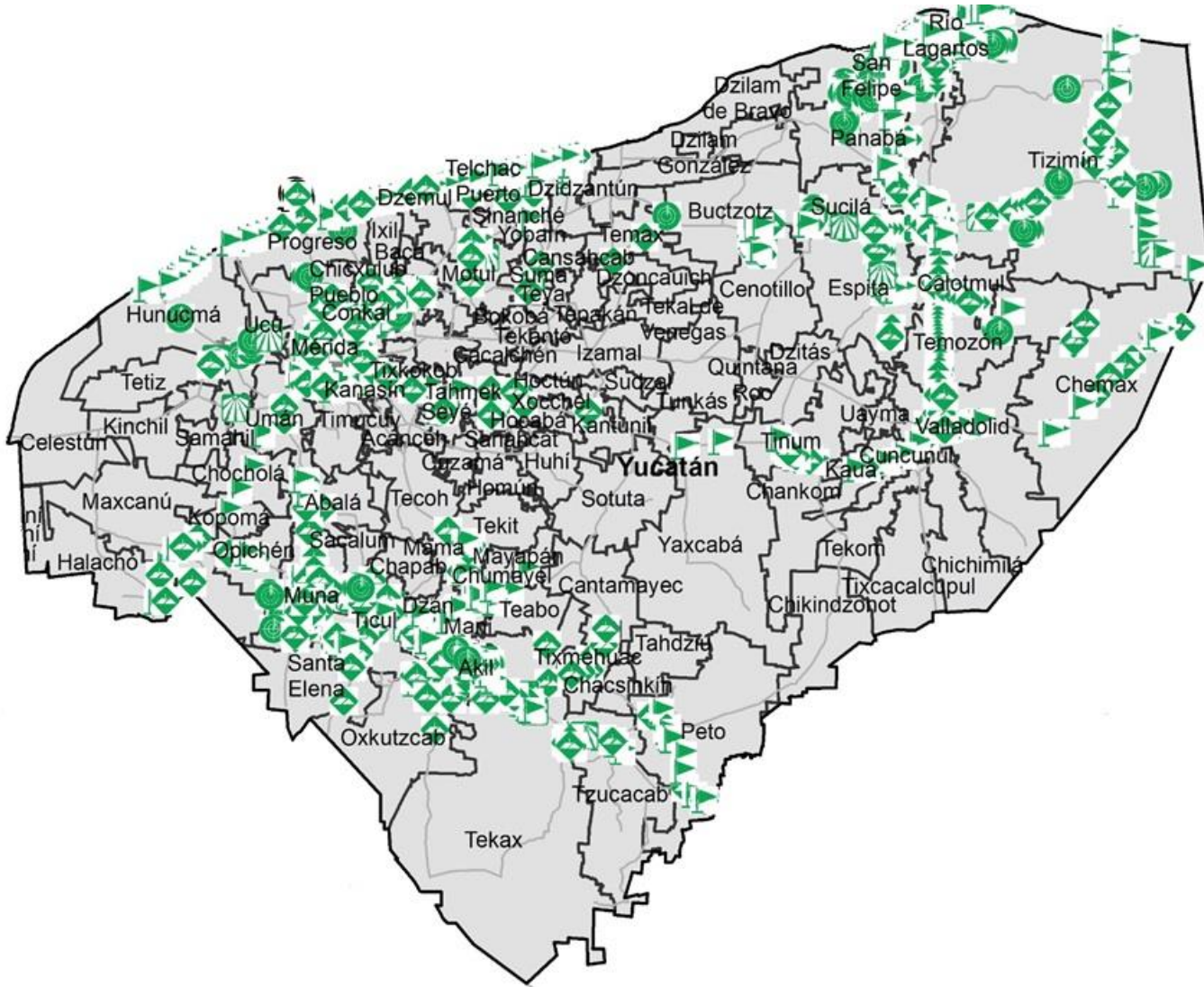

Avance de 2016 Acciones Operativas

Durante el mes de octubre se cumplió el siguiente avance de acciones operativas del Programa de Vigilancia Epidemiológica Fitosanitaria

| Ruta de trampeo | | |
|-------------------------------|-------------------|------------------|
| Meta anual | Programado al mes | Realizado al mes |
| 22,248 | 18,240 | 18,624 |
| 83.7% de la meta anual | | |

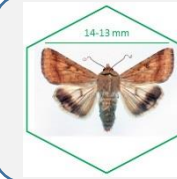
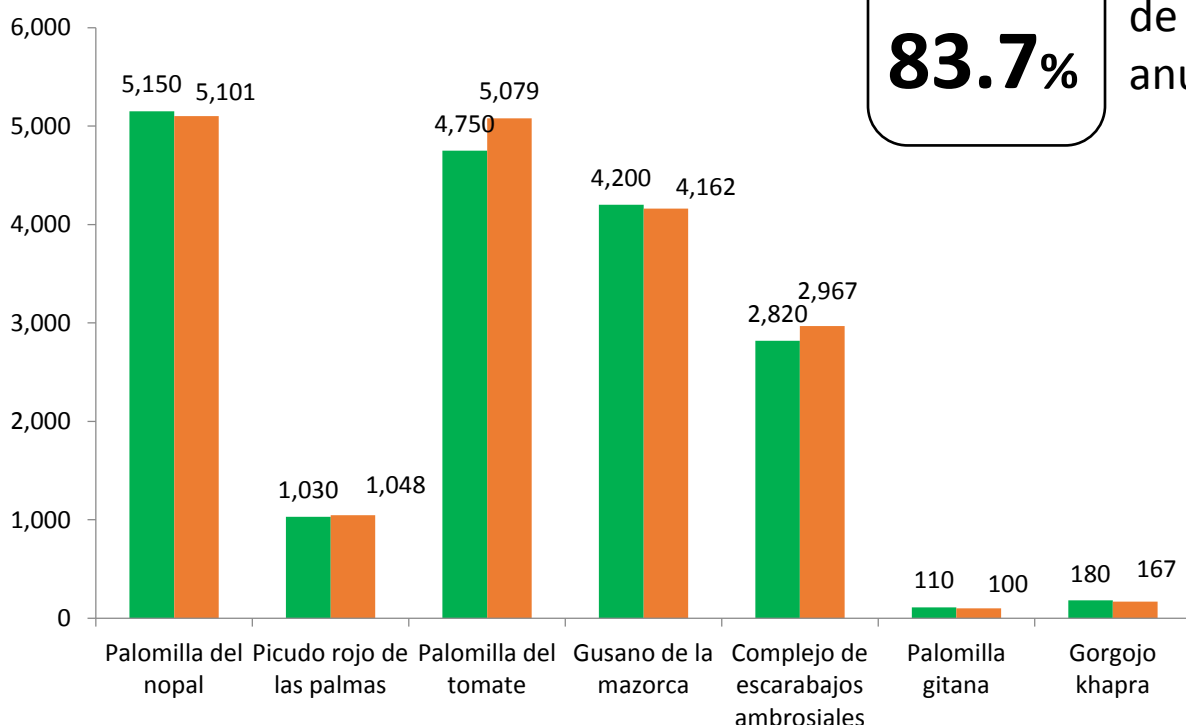

Gusano de la mazorca
(*Helicoverpa armigera*) \$ 288,447.00



Complejo de escarabajos ambrosiales
Barrenador Polífago y Ambrosia del Laurel Rojo \$ 392,847.00



Plagas reglamentadas del plátano \$ 30,300.00



Plagas reglamentadas de los cítricos \$ 1,023,224.00



Pudrición del cogollo \$ 229,021.00
(*Phytophthora palmivora*)



Picudo rojo de las palmas \$ 250,607.00
(*Rhynchophorus ferrugineus*)



Gorgojo Khapra \$ 12,500.00
(*Trogoderma granarium*)

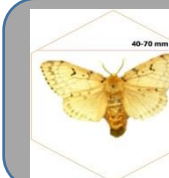

Palomilla gitana (*Lymantria dispar*) \$ 2,800.00



Palomilla del tomate \$ 426,225.00
(*Tuta absoluta*)

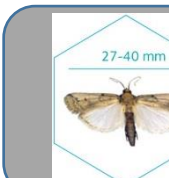

Palomilla del nopal \$ 1,508,347.00
(*Cactoblastis cactorum*)

Fondo de contingencia,
Vigilancia pasiva y gasto
administrativo

\$ 572,380.00

Informe de Acciones Operativas

Programa de Vigilancia Epidemiológica Fitosanitaria en el estado de Yucatán



Rutas de Vigilancia

| Meta anual | Programado al mes | Realizado al mes |
|------------|-------------------|------------------|
| 6,100 | 4,970 | 5,600 |

91.8% de la meta anual

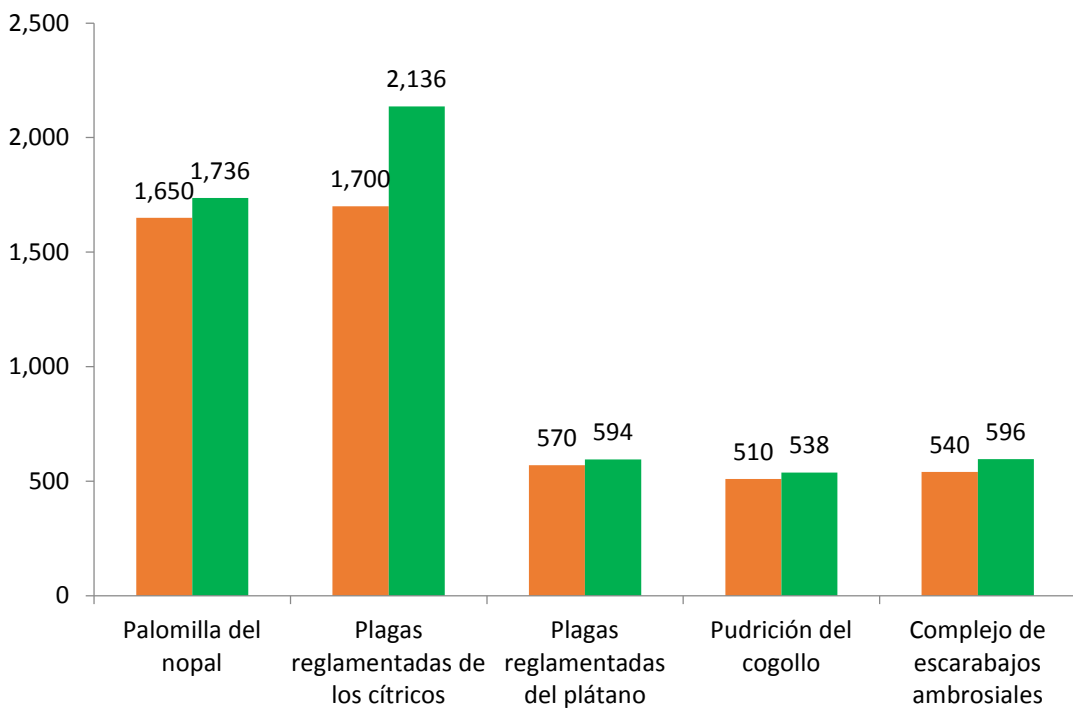

Parcela Centinela

| Meta anual | Programado al mes | Realizado al mes |
|------------|-------------------|------------------|
| 722 | 612 | 636 |

88.1% de la meta anual

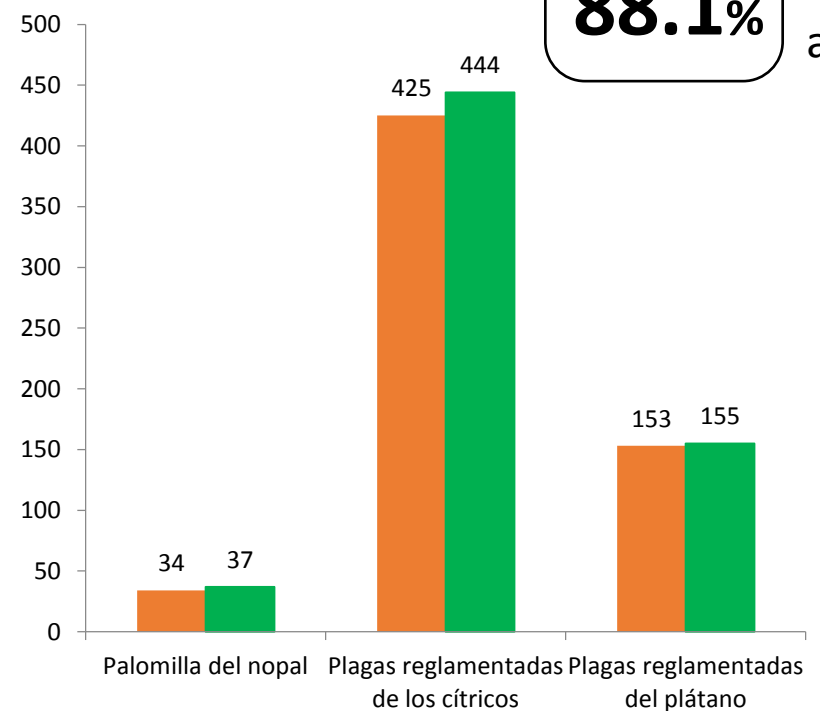

Área de Exploración

| Meta anual | Programado al mes | Realizado al mes |
|------------|-------------------|------------------|
| 4,690 | 3,950 | 3,560.38 |

75.9% de la meta anual

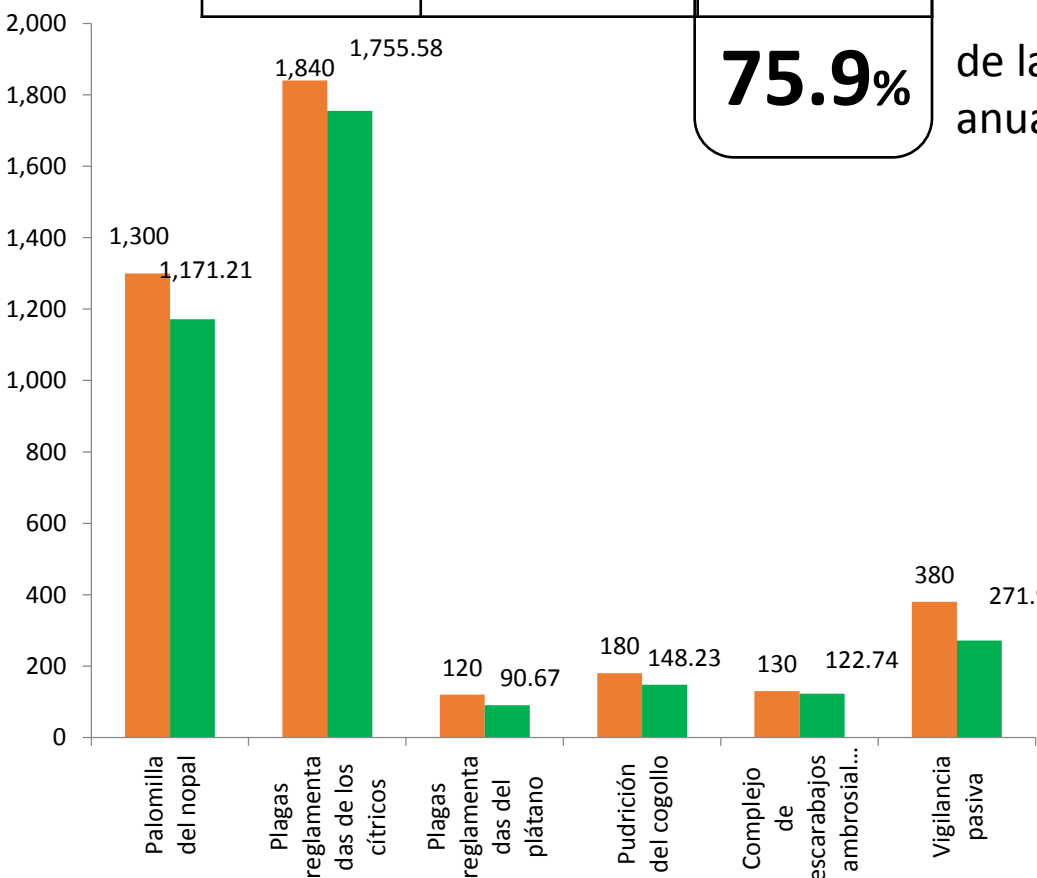

Planta Centinela

| Meta anual | Programado al mes | Realizado al mes |
|------------|-------------------|------------------|
| 263 | 221 | 227 |

86.3% de la meta anual

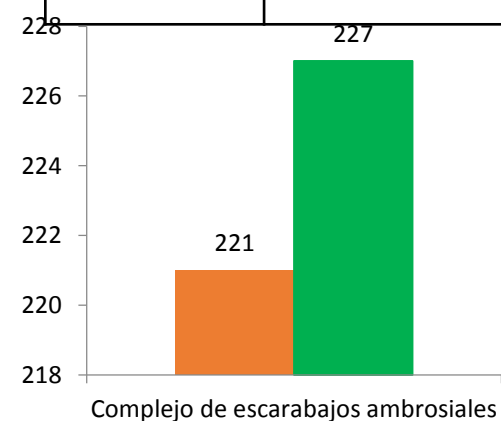

Seguimiento financiero

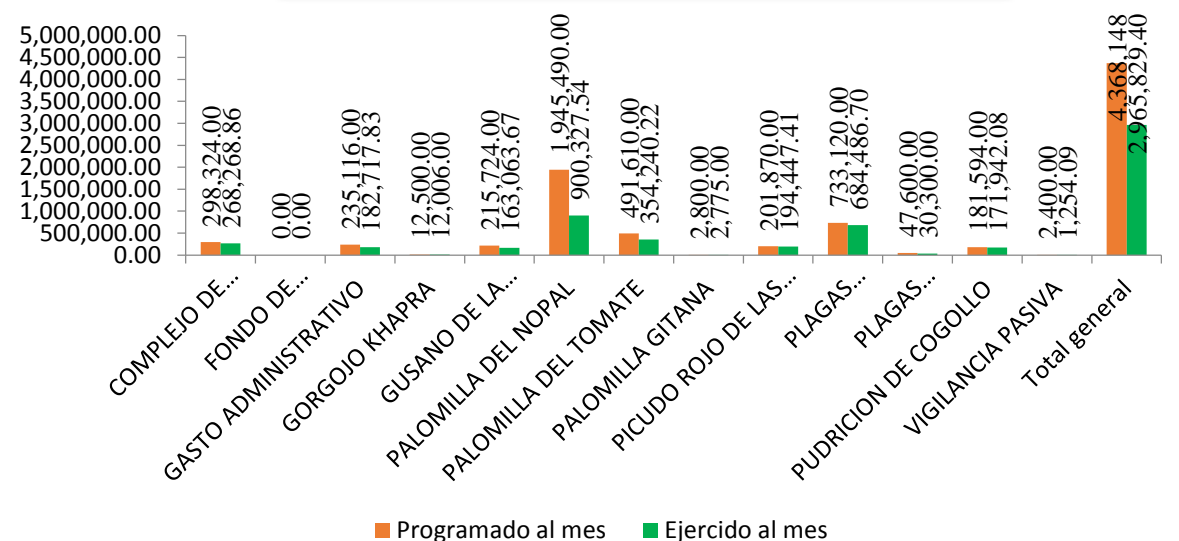

Durante el décimo mes del año se ha logrado un avance en las acciones operativas del Programa de Vigilancia Epidemiológica Fitosanitaria



83.7% en Rutas de trapeo
91.8% en Rutas de vigilancia
88.1% en Parcelas centinelas
75.9% en Área de exploración
86.3% en Plantas centinelas