

# Programa de Vigilancia Epidemiológica Fitosanitaria en el estado de Tlaxcala

Recurso autorizado VEF **\$ 1,487,909.00**  
Recurso estatal **\$ 250,000.00**

## Informe de Acciones Operativas 2016

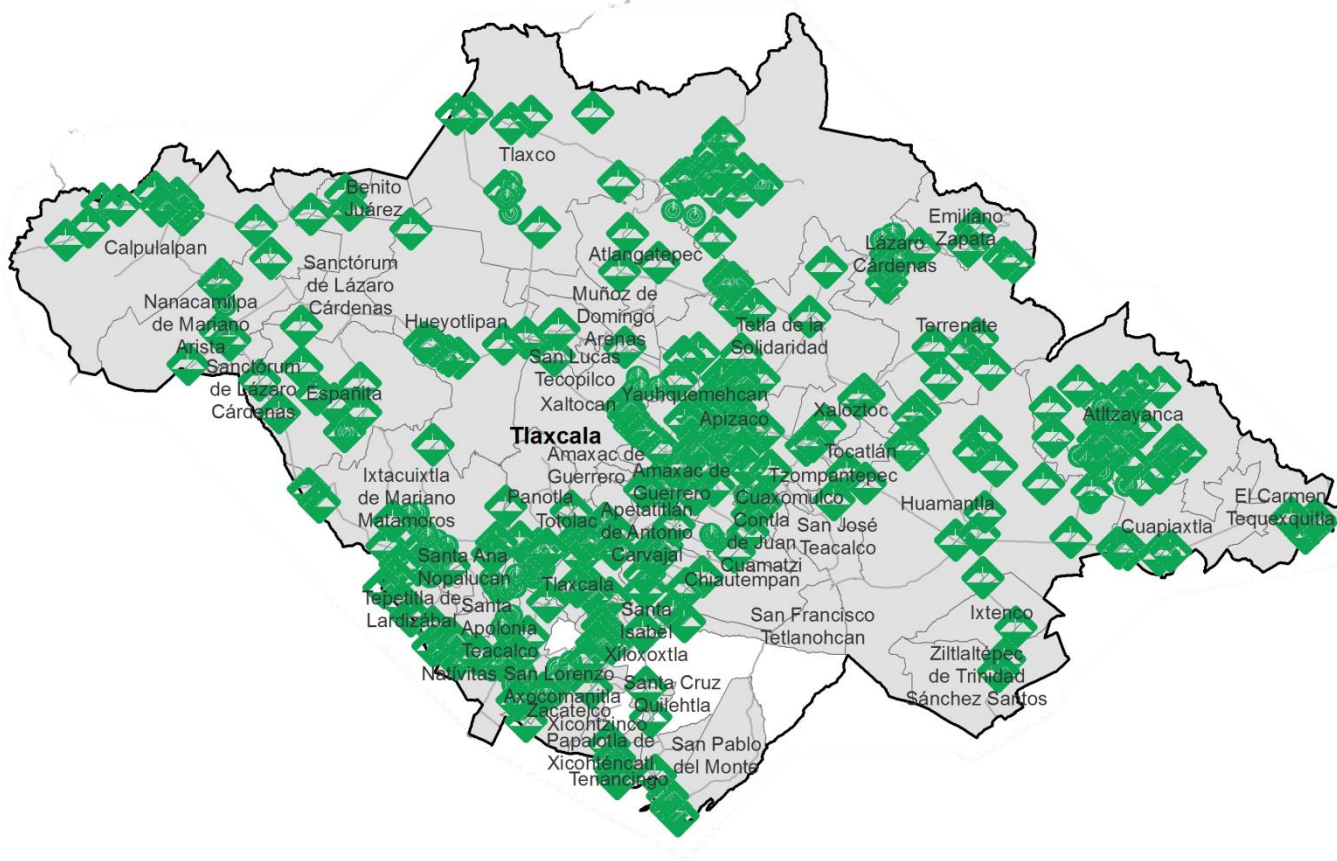

**Gusano de la mazorca**  
(*Helicoverpa armigera*)

\$ 206,660.00



**Palomilla del tomate**  
(*Tuta absoluta*)

\$ 297,340.00

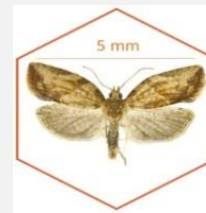

**Palomilla marrón de la manzana**  
(*Epiphyas postvittana*)

\$ 310,585.00

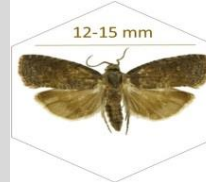

**Palomilla oriental de la fruta**  
(*Grapholita molesta*)

\$ 369,870.00



**Carbón parcial del trigo**  
(*Tilletia indica*)

\$ 72,670.00



**Roya negra del tallo del trigo**  
(*Puccinia graminis f. sp. tritici raza Ug99*)

\$ 135,600.00

Fondo de contingencia,  
Vigilancia pasiva y gasto  
administrativo

**\$ 345,184.00**

## Avance de Acciones Operativas

**2016**

Al mes de octubre se cumplió el siguiente avance de acciones operativas del Programa de Vigilancia Epidemiológica Fitosanitaria



Ruta de trampeo (Revisiones)

Meta anual	Programado al mes	Realizado al mes
11,040	9,360	9,857

**89.28%** de la meta anual

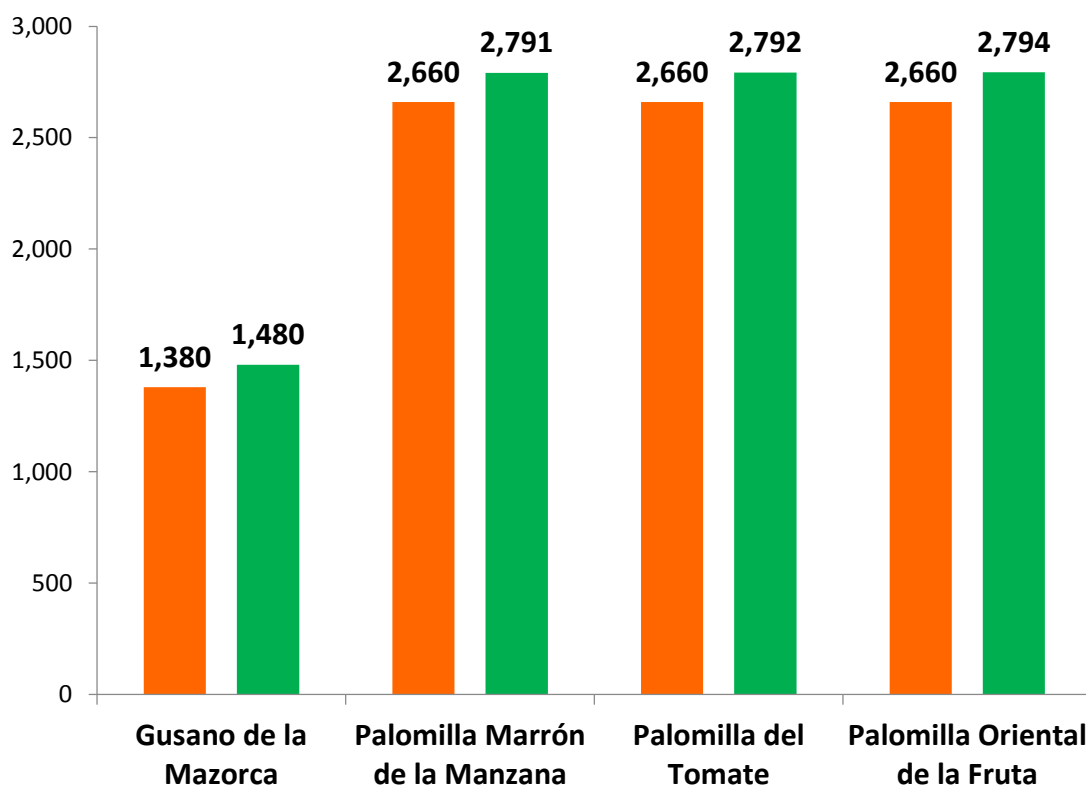

## Informe de Acciones Operativas

Programa de Vigilancia Epidemiológica Fitosanitaria  
en el estado de Tlaxcala



### Área de Exploración (Ha)

Meta anual	Programado al mes	Realizado al mes
2,250	1,900	1,407.40

**57.08%** de la meta anual

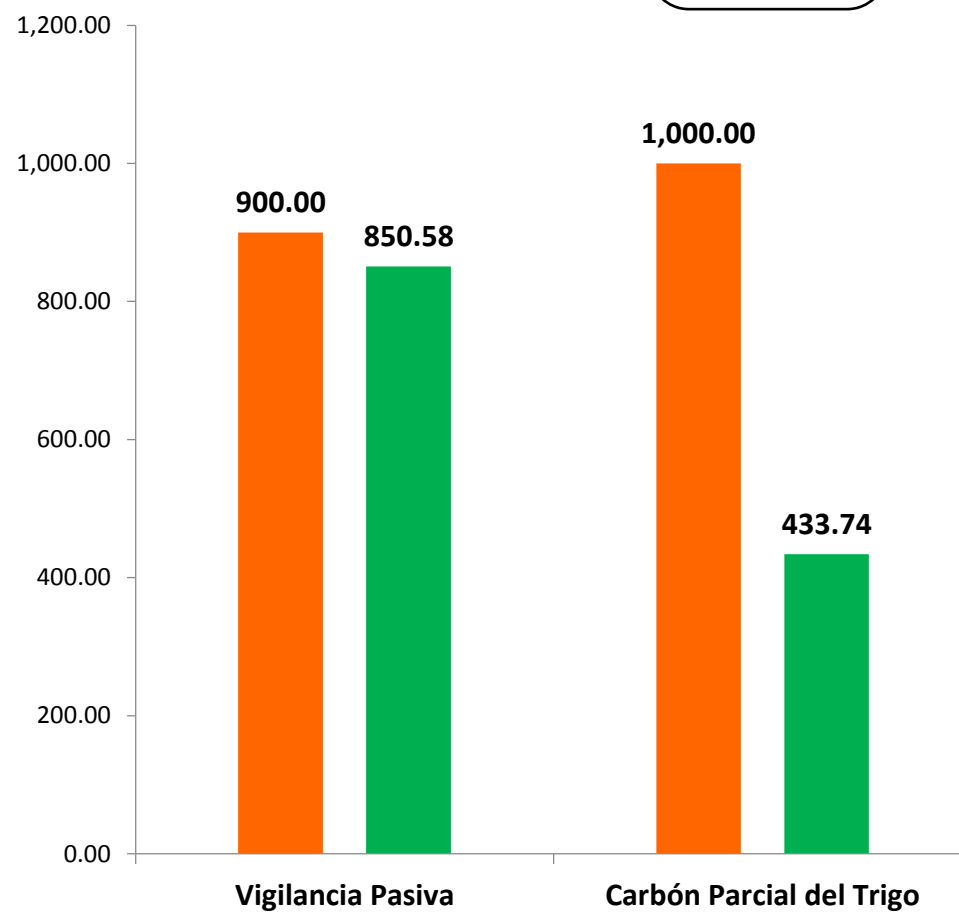

Recurso ejercido al mes de octubre (SICAFI)		
Meta anual	Programado al mes	Realizado al mes
\$ 1,487,909.00	\$ 1,409,995.00	\$ 1,097,637.79

**73.77%** de la meta anual

### Recurso ejercido al mes de octubre (SICAFI)

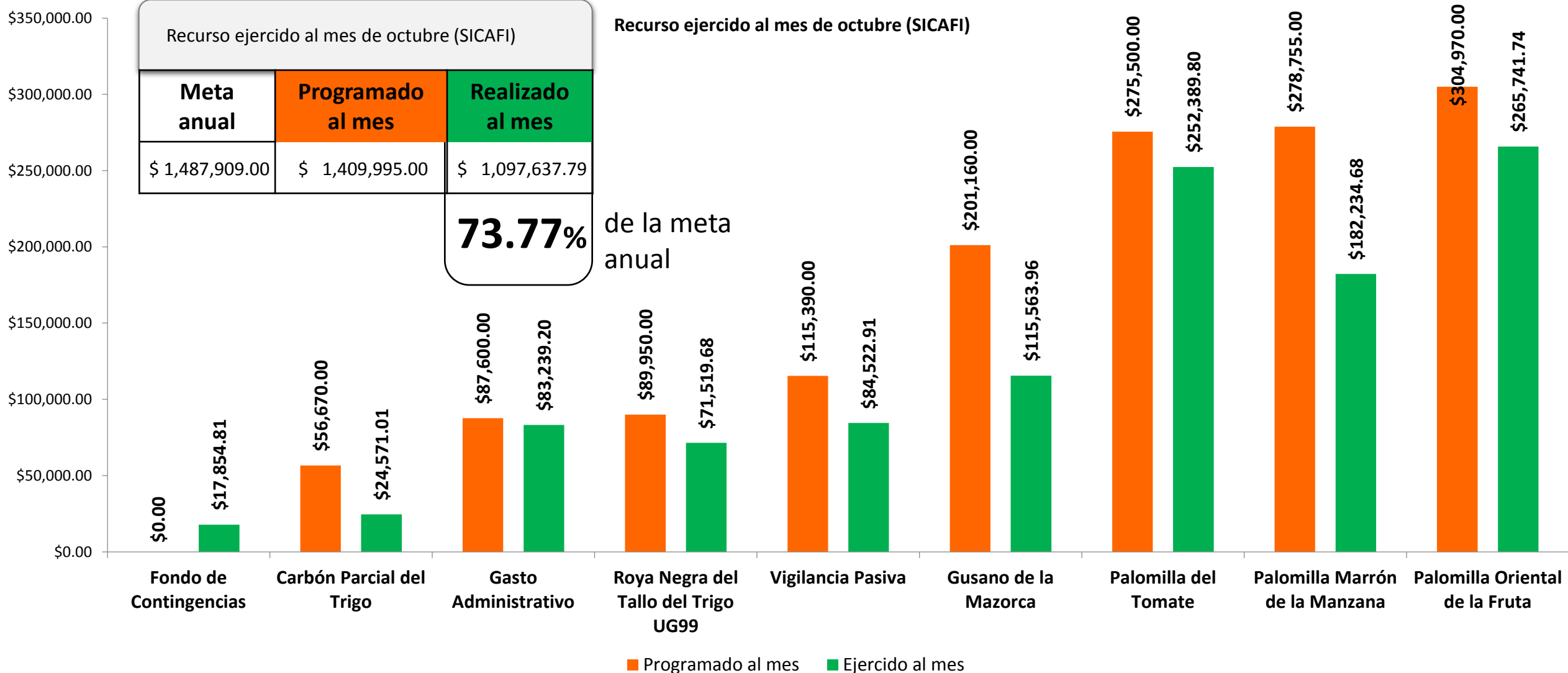

Durante el decimo mes del año se ha logrado un avance en las acciones operativas del Programa de Vigilancia Epidemiológica Fitosanitaria



**89.28 %** en Rutas de trampeo  
**57.08 %** en Área de exploración