

Programa de Vigilancia Epidemiológica Fitosanitaria en el estado de Sonora

Recurso autorizado **\$ 6,667,919.00**

Informe de Acciones Operativas 2016

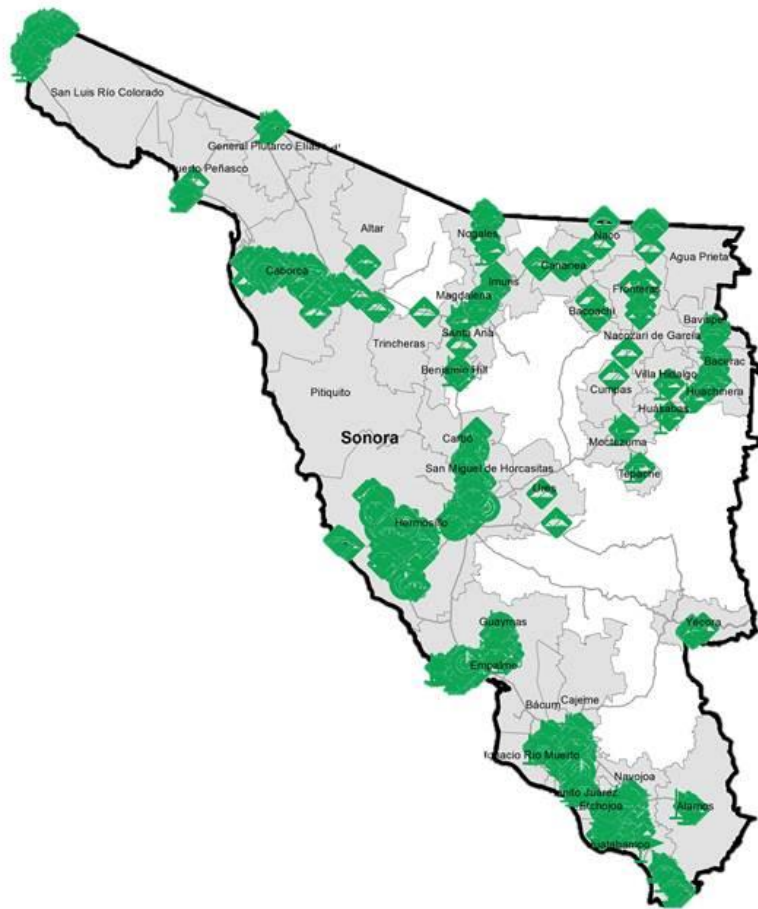

Avance de Acciones Operativas 2016

Durante el mes de octubre se cumplió el siguiente avance de acciones operativas del Programa de Vigilancia Epidemiológica Fitosanitaria

Palomilla gitana

(*Lymantria dispar*)

\$ 95,260.00

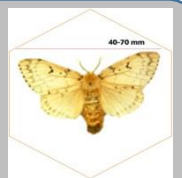

Carbón parcial del trigo

(*Tilletia indica*)

\$ 61,400.00



Roya negra del tallo del trigo

(*Puccinia graminis* f. sp. *tritici* raza Ug99)

\$ 22,250.00

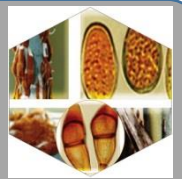

Gorgojo khapra

(*Trogoderma granarium*)

\$ 16,000.00



Complejos de Escarabajos Ambrosiales

Barrenador Polífago y
Ambrosia del Laurel Rojo

\$ 1,684,672.00



Palomilla marrón de la manzana

(*Epiphyas postvittana*)

\$ 716,347.00



Palomilla europea de la vid

(*Lobesia botrana*)

\$ 602,876.00



Mosca del vinagre de alas manchadas

(*Drosophilla suzukii*)

\$ 563,830.00



Palomilla del tomate

(*Tuta absoluta*)

\$ 485,628.00



Palomilla oriental de la fruta

(*Grapholita molesta*)

\$ 481,420.00

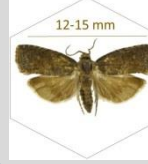

Picudo rojo de las palmas

(*Rhynchophorus ferrugineus*)

\$ 381,545.00



Tortricido anaranjado

(*Argyrotaenia franciscana*)

\$ 381,286.00



Plagas reglamentadas de los cítricos

\$ 315,207.00



Enfermedad de Pierce

(*Xylella fastidiosa* subsp. *fastidiosa*)

\$ 217,880.00



Cochinilla rosada del hibisco

(*Maconellicoccus hirsutus* Green)

\$ 211,062.00



Gusano de la mazorca

(*Helicoverpa armigera*)

\$ 120,160.00



Fondo de contingencia,
Vigilancia pasiva y gasto
administrativo

\$ 311,096.00

Informe de Acciones Operativas

Programa de Vigilancia Epidemiológica Fitosanitaria en el estado de Sonora



Rutas de Vigilancia

Meta anual	Programado al mes	Realizado al mes
12,669	10,783	9,644

76.12% de la meta anual

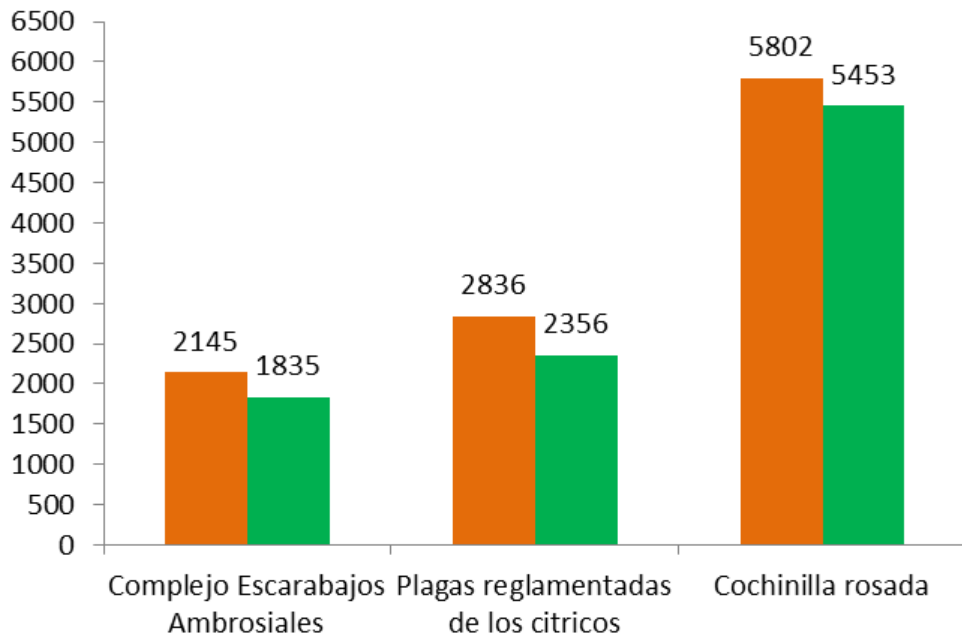

Parcela Centinela

Meta anual	Programado al mes	Realizado al mes
581	498	469

80.72% de la meta anual

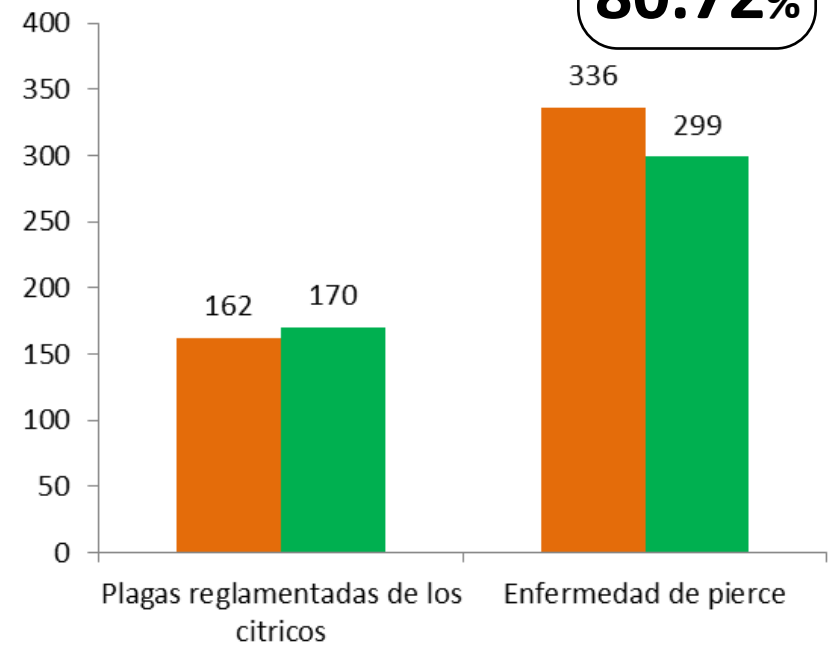

Área de Exploración

Meta anual	Programado al mes	Realizado al mes
12,201	10,874	10,184.76

83.47% de la meta anual

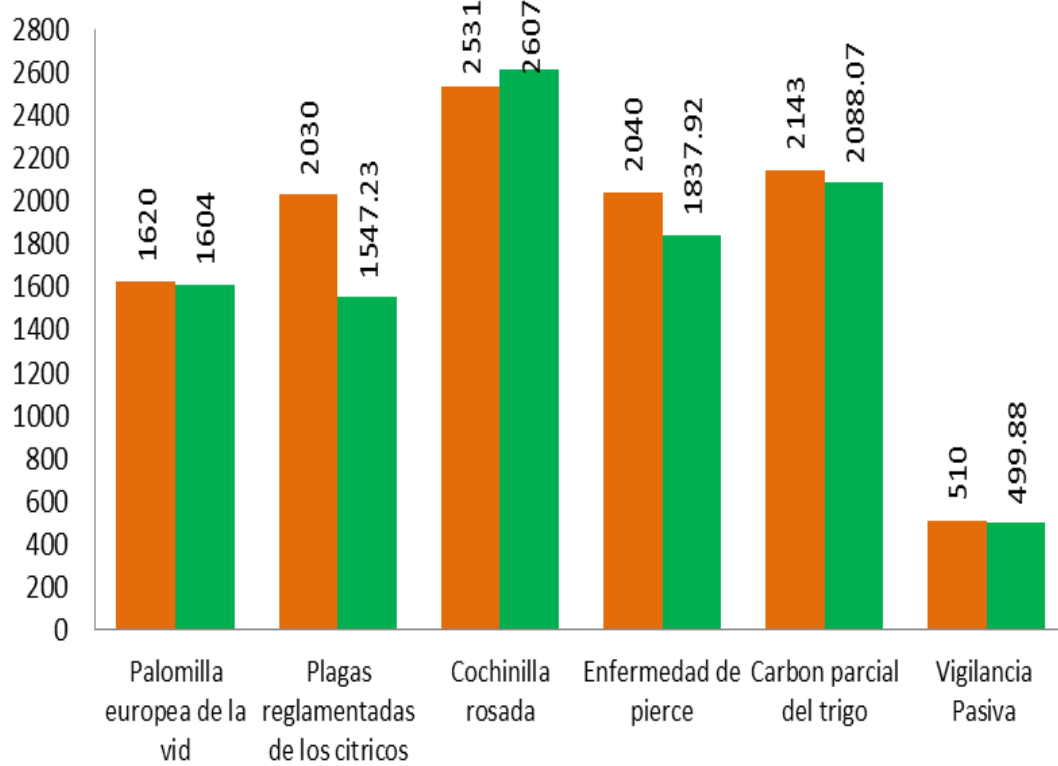

Ruta de trampeo

Meta anual	Programado al mes	Realizado al mes
70,838	60,362	54,460

76.88% de la meta anual

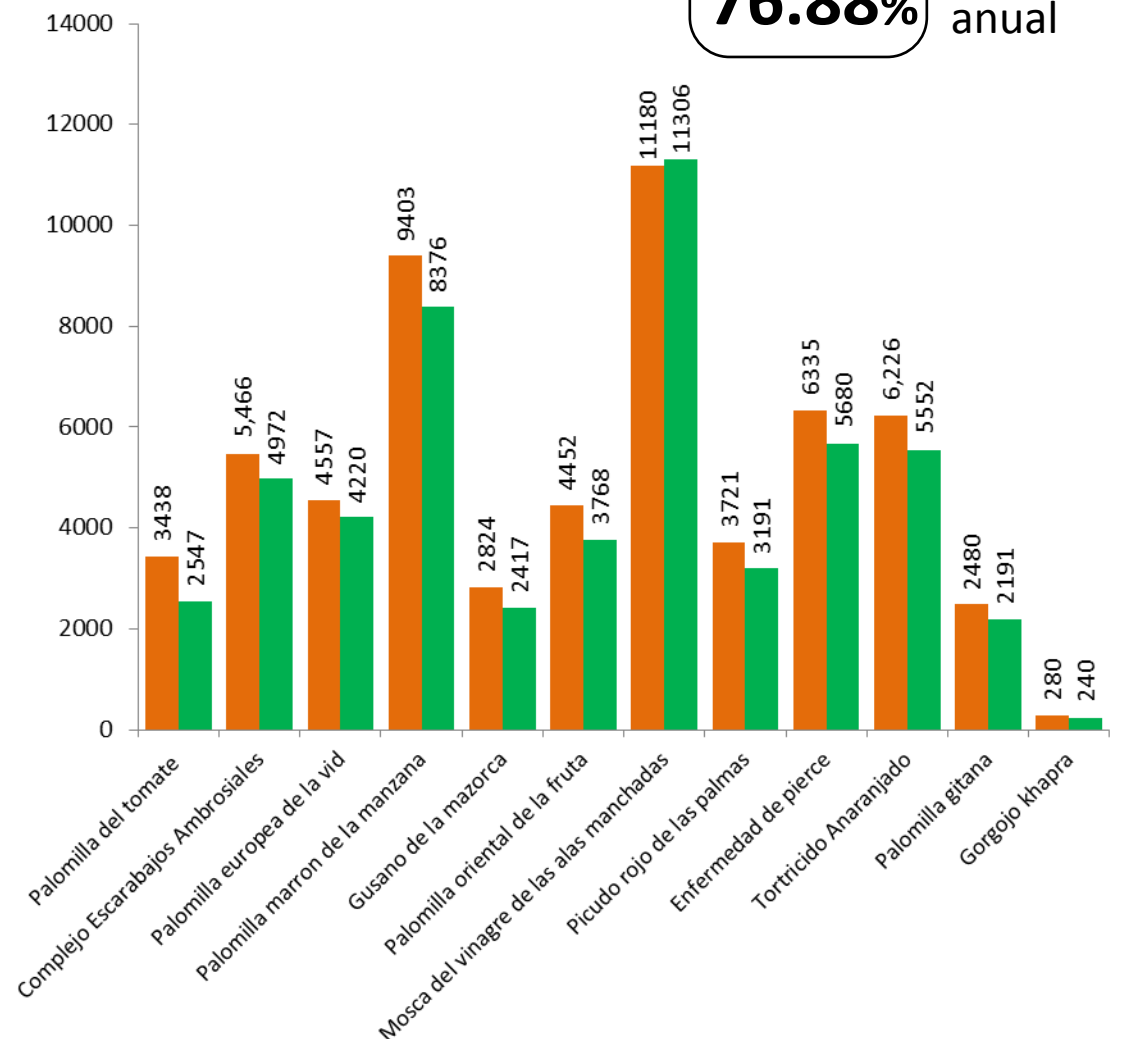

Durante el decimo mes del año se ha logrado un avance en las acciones operativas del Programa de Vigilancia Epidemiológica Fitosanitaria



76.88% en Rutas de trampeo
76.12% en Rutas de vigilancia
80.72% en Parcelas centinelas
83.47% en Área de exploración

Programa de Vigilancia Epidemiológica Fitosanitaria en el estado de Sonora

Informe financiero

Financiero a Octubre

