

# Programa de Vigilancia Epidemiológica Fitosanitaria en el Estado de Jalisco

## Informe de Acciones Operativas 2016

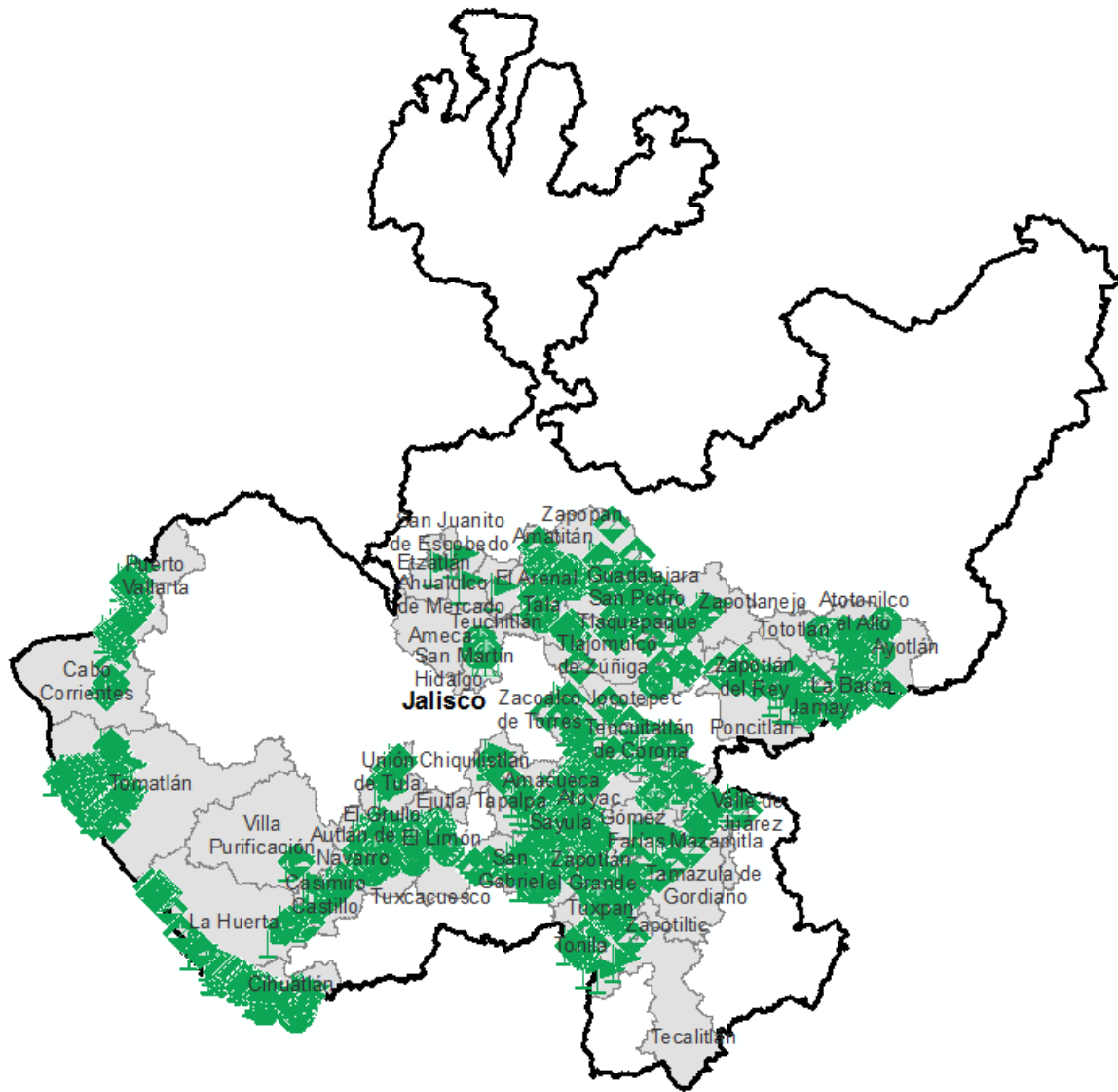

Avance de **2016**  
Acciones Operativas

Al mes de octubre se cumplió el siguiente avance de acciones operativas del Programa de Vigilancia Epidemiológica Fitosanitaria

| Rutas de trampeo (revisiones) |                   |                  |
|-------------------------------|-------------------|------------------|
| Meta anual                    | Programado al mes | Realizado al mes |
| 20,584                        | 16,944            | 16,783           |
| <b>81.53%</b>                 |                   |                  |

de la meta anual

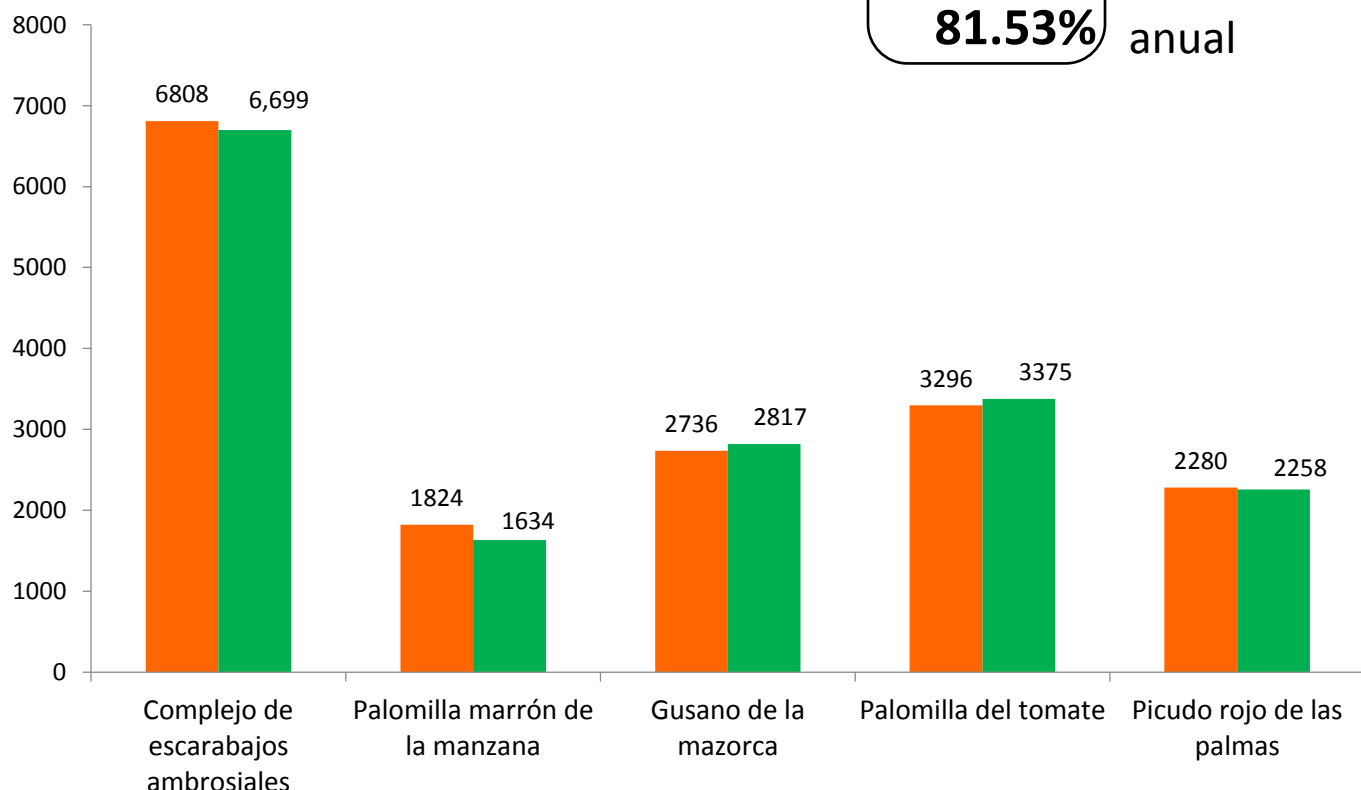

Recurso autorizado **\$ 6,452,328.00**



**Gusano de la mazorca (GM)**  
(*Helicoverpa armigera*) \$ 335,512.00

**Complejo de escarabajos ambrosiales (CEA)**

Barrenador Polífago y Ambrosia del Laurel Rojo \$ 830,462.00

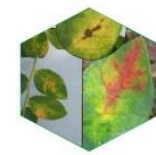

**Quemadura de la hoja (QH)**  
(*Xylella fastidiosa*) \$ 312,010.00

**Plagas reglamentadas del plátano (PRPL)** \$ 1,127,752.00



**Plagas reglamentadas de los cítricos (PRC)** \$ 660,532.00



**Pudrición del cogollo (PC)**  
(*Phytophthora palmivora*)

\$ 312,010.00

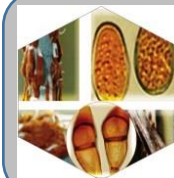
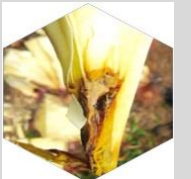

**Roya negra del tallo del trigo (RNT)**  
(*Puccinia graminis* f.sp. *tritici* raza Ug99) \$ 249,830.00

**Carbón parcial del trigo (CPT)**  
(*Tilletia indica*) \$ 361,450.00



**Picudo rojo de las palmas (PRP)**  
(*Rhynchophorus ferrugineus*) \$ 347,112.00

**Palomilla del tomate (PT)**  
(*Tuta absoluta*) \$ 395,180.00



**Palomilla marrón de la manzana (PMM)**  
(*Epiphyas postvittana*) \$ 258,012.00

**Fusariosis de la piña (FP)**  
(*Fusarium guttiforme*)

\$ 276,868.00



Fondo de contingencia,  
Vigilancia pasiva y gasto  
administrativo

**\$ 985,598.00**

### Informe de Acciones Operativas

### Programa de Vigilancia Epidemiológica Fitosanitaria en el Estado de Jalisco



#### Rutas de vigilancia (revisiones)

| Meta anual | Programado al mes | Realizado al mes |
|------------|-------------------|------------------|
| 8,050      | 6,650             | 6,782            |

**84.25%** de la meta anual

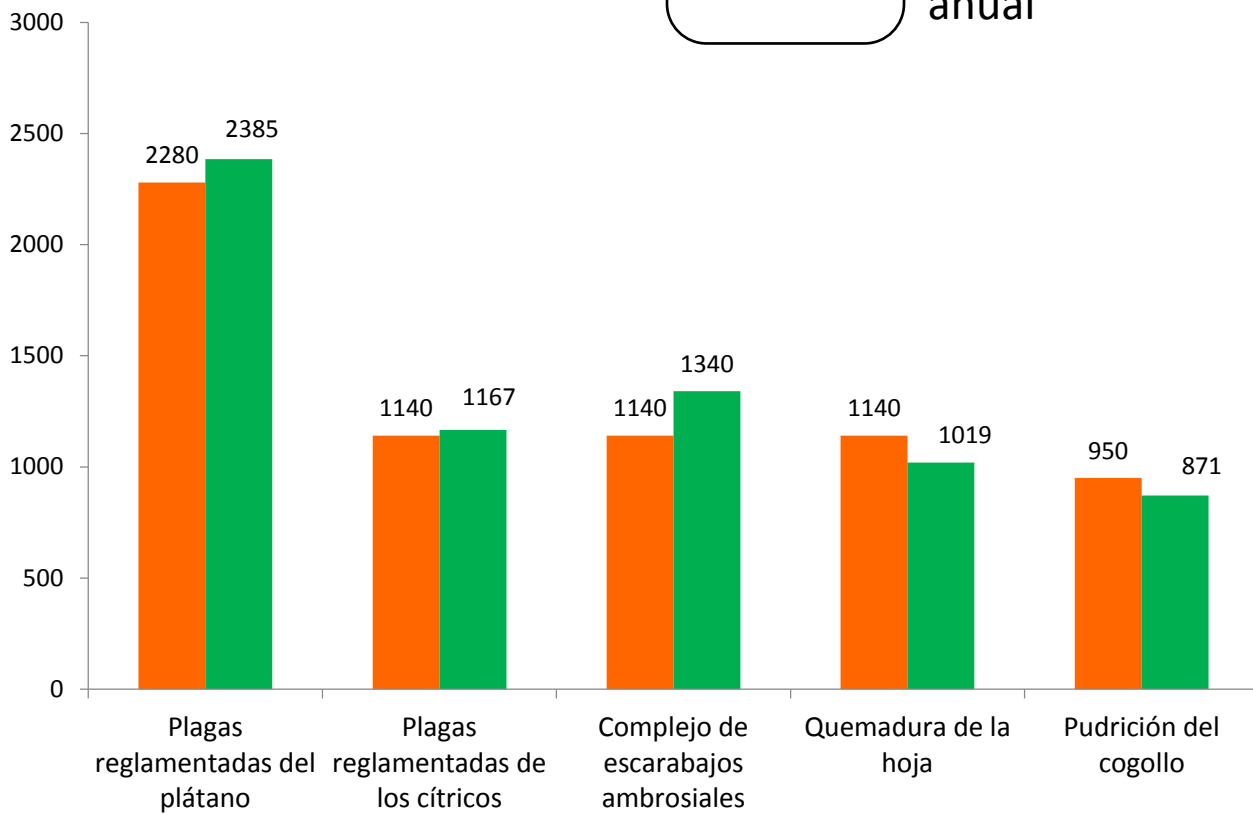

#### Parcelas centinela (revisiones)

| Meta anual | Programado al mes | Realizado al mes |
|------------|-------------------|------------------|
| 230        | 190               | 188              |

**81.74%** de la meta anual

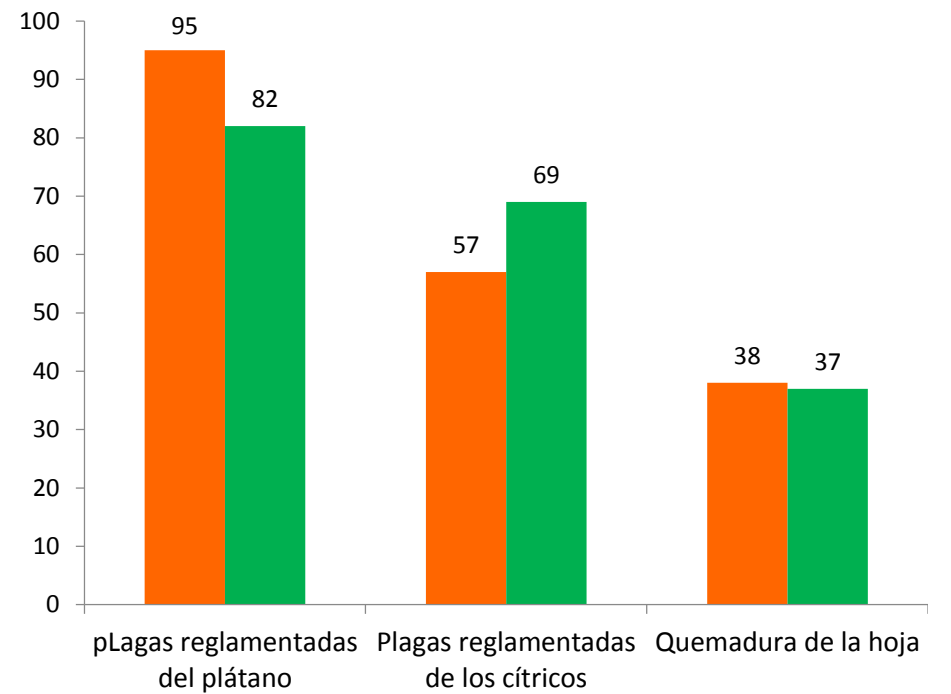

#### Área de exploración (Ha)

| Meta anual | Programado al mes | Realizado al mes |
|------------|-------------------|------------------|
| 16,460     | 13,890            | 9,250.44         |

**56.20%** de la meta anual

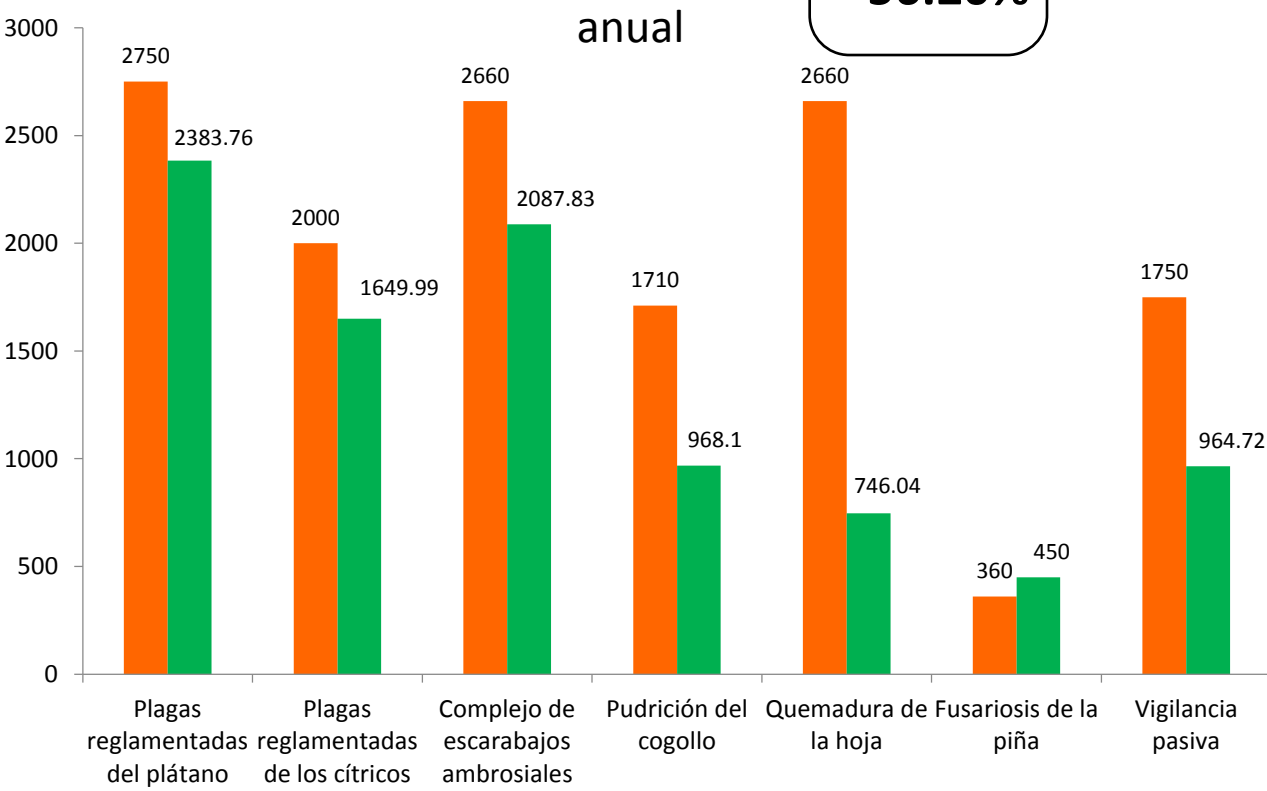

#### Recurso ejercido al mes de octubre (SICAFI)

| Programado anual | Programado al mes | Ejercido al mes |
|------------------|-------------------|-----------------|
| 6,452,328.00     | 5,500,319.00      | 3,558,650.13    |

**55.15%** de la meta anual

#### Recurso ejercido al mes de octubre (SICAFI)

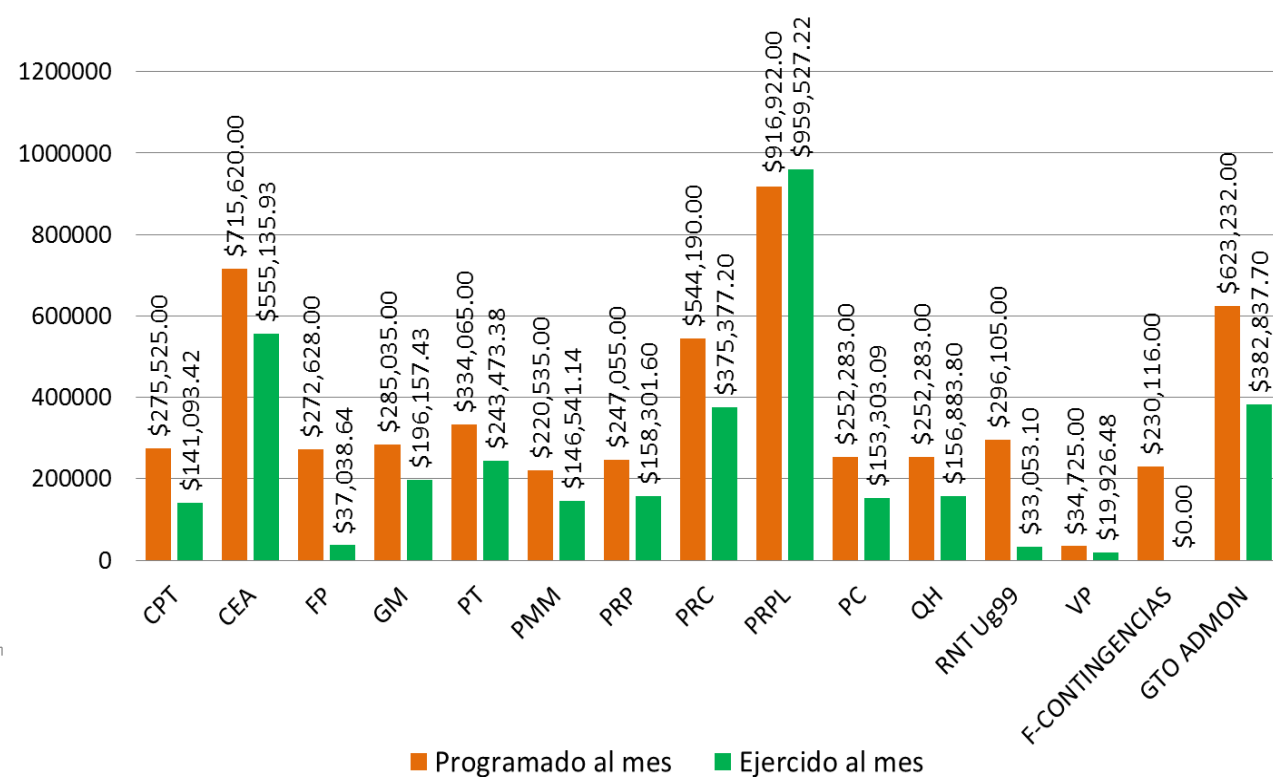

Durante el décimo mes del año se ha logrado un avance en las acciones operativas del Programa de Vigilancia Epidemiológica Fitosanitaria

- 81.53%** en Rutas de trampeo
- 84.25%** en Rutas de vigilancia
- 81.74%** en Parcelas centinela
- 56.20%** en Área de exploración

