

Programa de Vigilancia Epidemiológica Fitosanitaria en el estado de Chihuahua

Informe de Acciones Operativas 2016

Recurso autorizado **\$ 6,440,614.00**

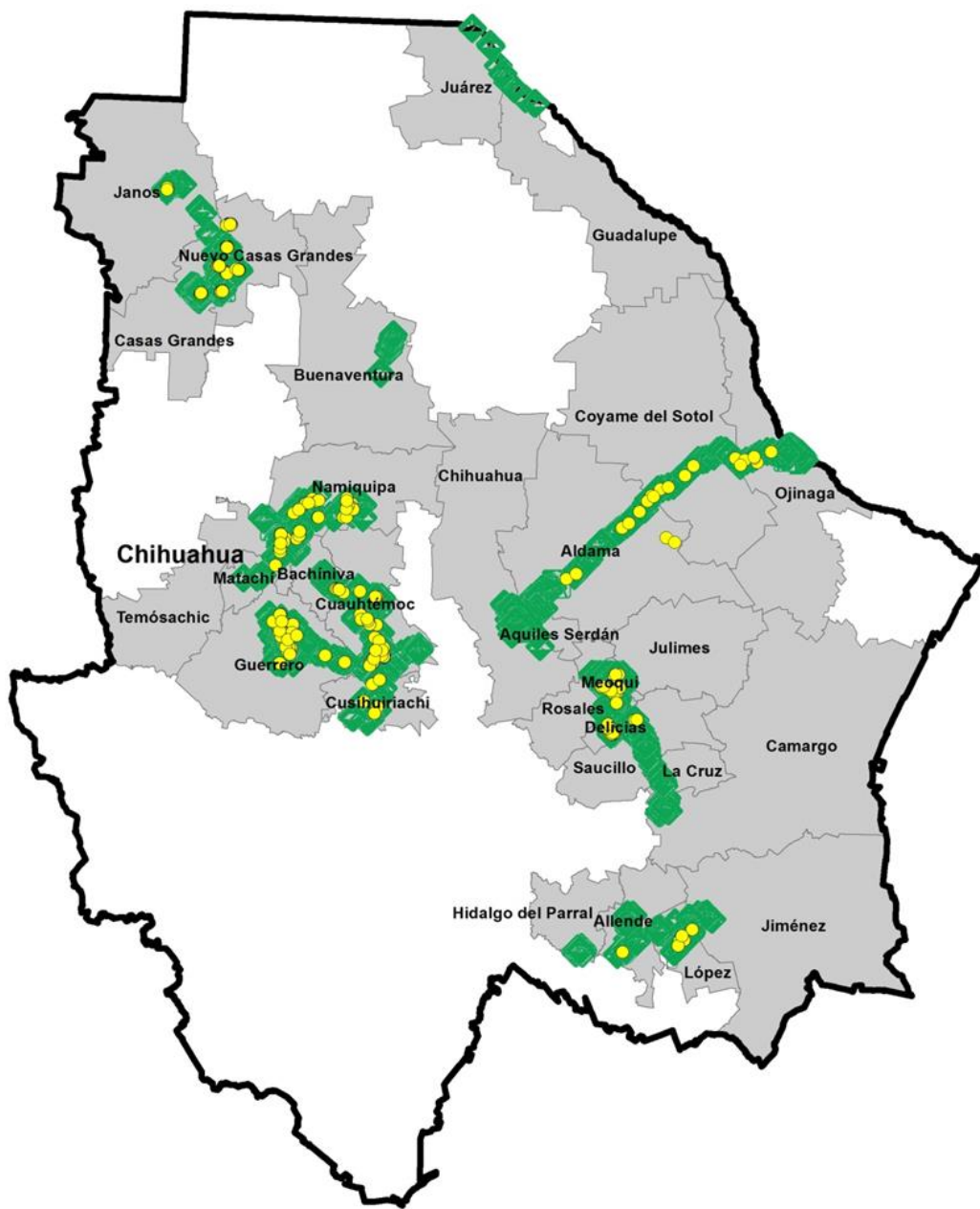

Avance de Acciones Operativas 2016

Al mes de octubre se cumplió el siguiente avance de acciones operativas del Programa de Vigilancia Epidemiológica Fitosanitaria

Ruta de trampeo

Meta anual	Programado al mes	Realizado al mes
101,200	82,620	85,370

84.36% de la meta anual

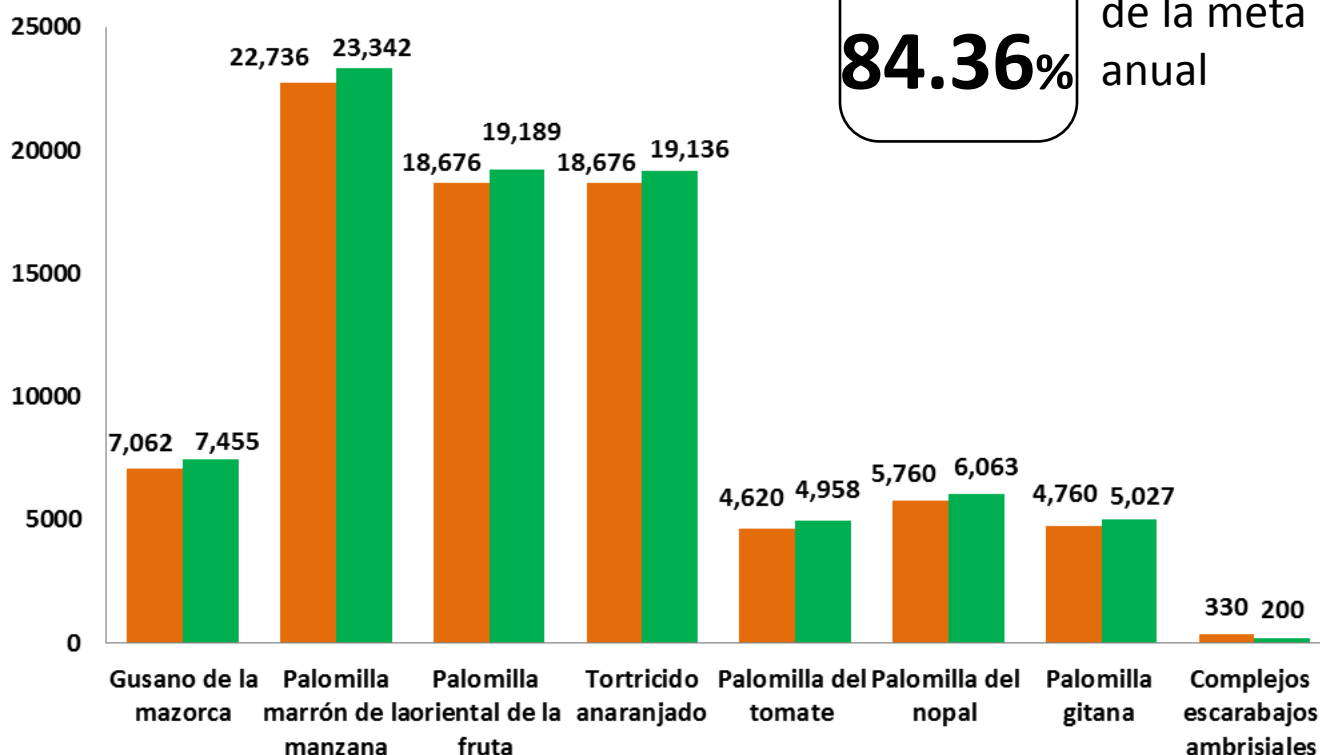

Gusano de la mazorca
(*Helicoverpa armigera*) \$ 275,840.00

Roya negra del tallo del trigo
(*Puccinia graminis f. sp. tritici* raza Ug99) \$ 00.00

Carbón parcial del trigo
(*Tilletia indica*) \$ 31,000.00

Tortricido anaranjado
(*Argyrotaenia franciscana*) \$ 1,120,496.00

Palomilla marrón de la manzana
(*Epiphyas postvittana*) \$ 1,231,408.00

Palomilla oriental de la fruta
(*Grapholita molesta*) \$ 1,715,011.00

Palomilla del tomate
(*Tuta absoluta*) \$ 239,950.00

Palomilla del nopal
(*Cactoblastis cactorum*) \$ 128,700.00

Palomilla gitana
(*Lymantria dispar*) \$ 1,233,130.00

Fondo de contingencia,
Vigilancia pasiva y gasto
administrativo **\$ 465,079.00**

Informe de Acciones Operativas



Rutas de Vigilancia

Meta anual	Programado al mes	Realizado al mes
55	41	55

100%

de la meta anual

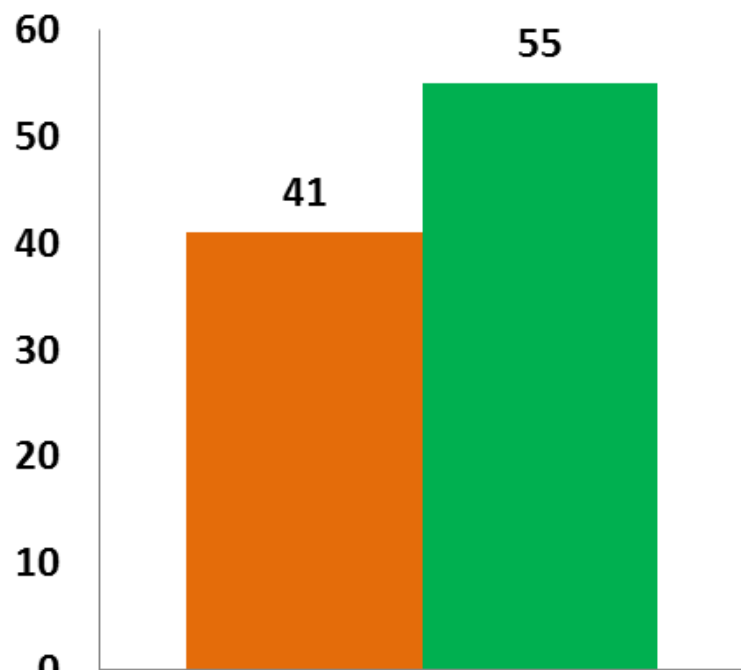

Palomilla del nopal



Parcela Centinela

Meta anual	Programado al mes	Realizado al mes
88	64	54

61.36%

de la meta anual

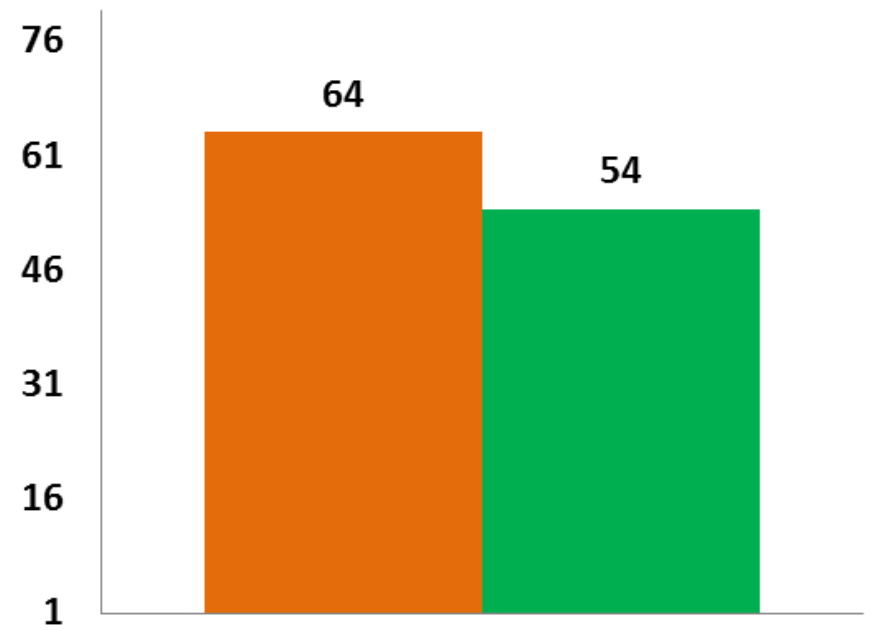

Palomilla del nopal



Área de Exploración

Meta anual	Programado al mes	Realizado al mes
4,066	4,051	2,773.56

68.21%

de la meta anual

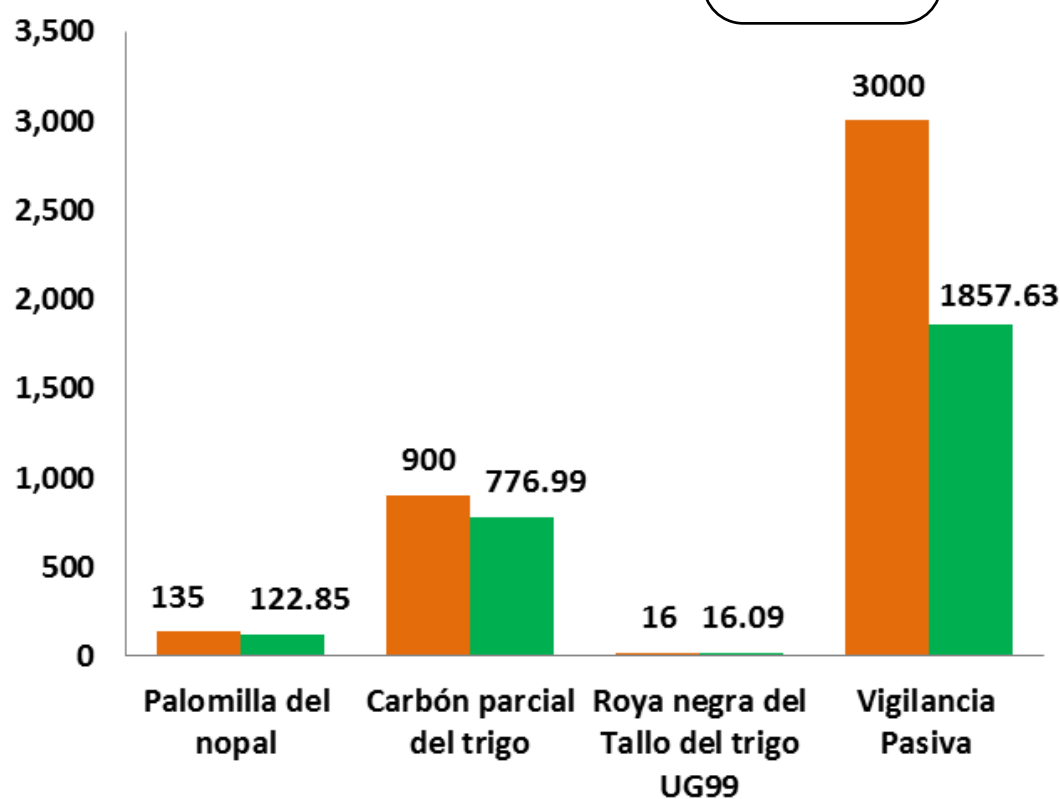

Durante el decimo mes del año se ha logrado un avance en las acciones operativas del Programa de Vigilancia Epidemiológica Fitosanitaria



84.36 % en Rutas de trampeo
100.0 % en Rutas de vigilancia
61.36 % en Parcelas centinelas
68.21 % en Área de exploración

Programa de Vigilancia Epidemiológica Fitosanitaria en el estado de Chihuahua

Informe financiero

FINANCIERO A OCTUBRE

