

Programa de Vigilancia Epidemiológica Fitosanitaria en el estado de Tlaxcala

Recurso autorizado VEF **\$ 1,487,909.00**
Recurso estatal **\$ 250,000.00**

Informe de Acciones Operativas 2016

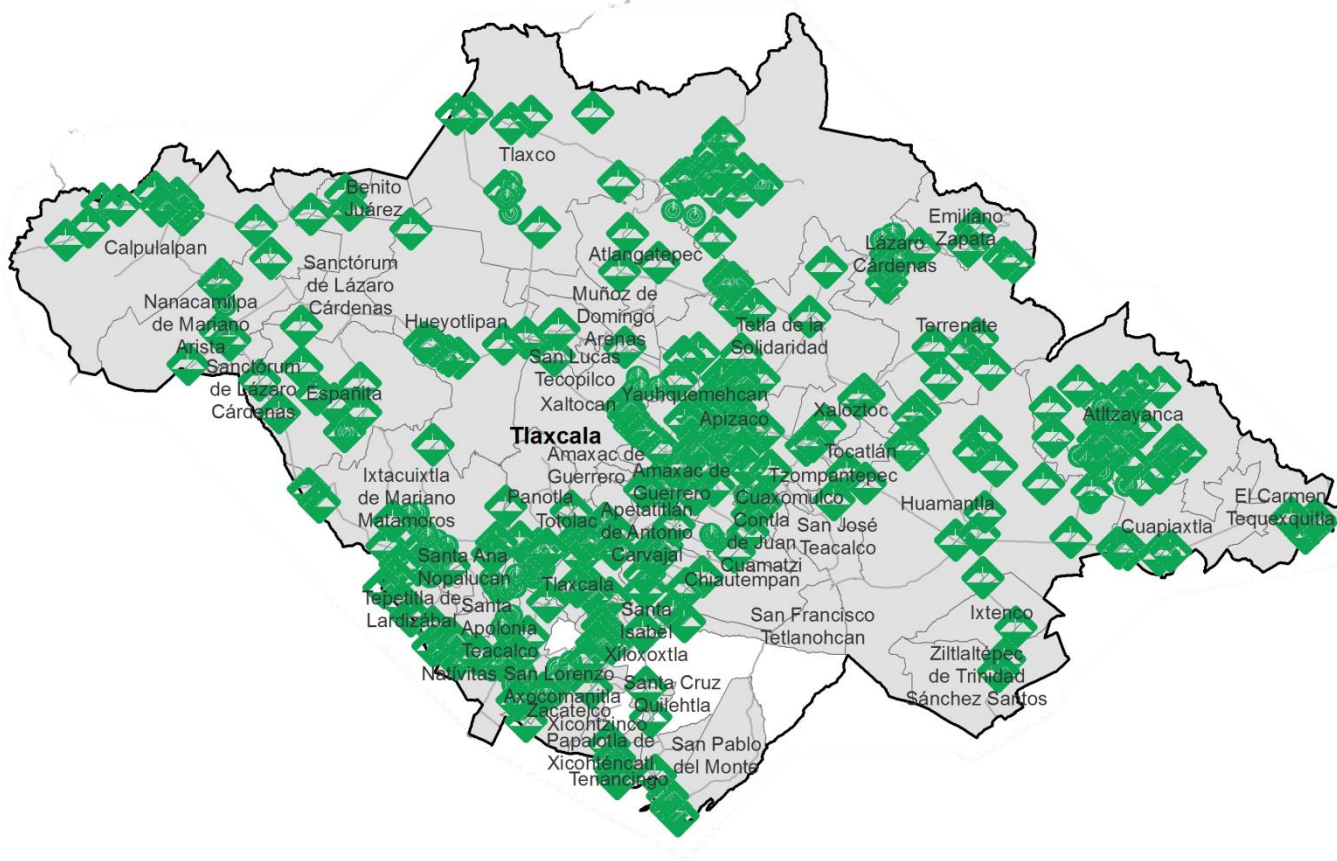

Avance de Acciones Operativas 2016

Durante el mes de septiembre se cumplió el siguiente avance de acciones operativas del Programa de Vigilancia Epidemiológica Fitosanitaria



Ruta de trampeo

Meta anual	Programado al mes	Realizado al mes
11,040	8,280	8,855

80.21% de la meta anual

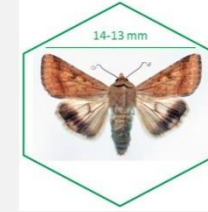
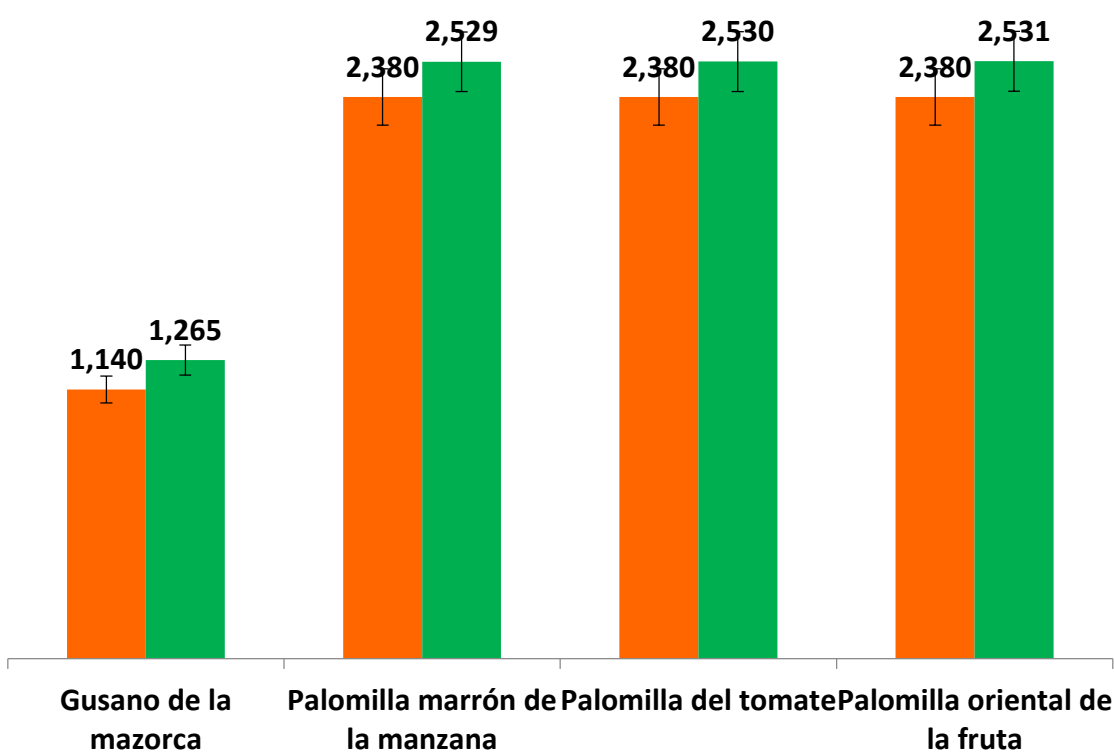

Gusano de la mazorca
(*Helicoverpa armigera*)

\$ 206,660.00



Palomilla del Tomate
(*Tuta absoluta*)

\$ 297,340.00

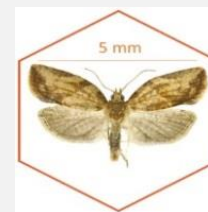

Palomilla marrón de la manzana
(*Epiphyas postvittana*)

\$ 310,585.00

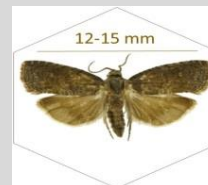

Palomilla oriental de la fruta
(*Grapholita molesta*)

\$ 369,870.00



Carbón parcial del trigo
(*Tilletia indica*)

\$ 72,670.00



Roya negra del tallo del trigo
(*Puccinia graminis f. sp. tritici* raza Ug99)

\$ 135,600.00

Fondo de contingencia,
Vigilancia pasiva y gasto
administrativo

\$ 345,184.00

Informe de Acciones Operativas

Programa de Vigilancia Epidemiológica Fitosanitaria
en el estado de Tlaxcala



Área de Exploración

Meta anual	Programado al mes	Realizado al mes
2,250	1,050	895.04

39.78% de la meta anual

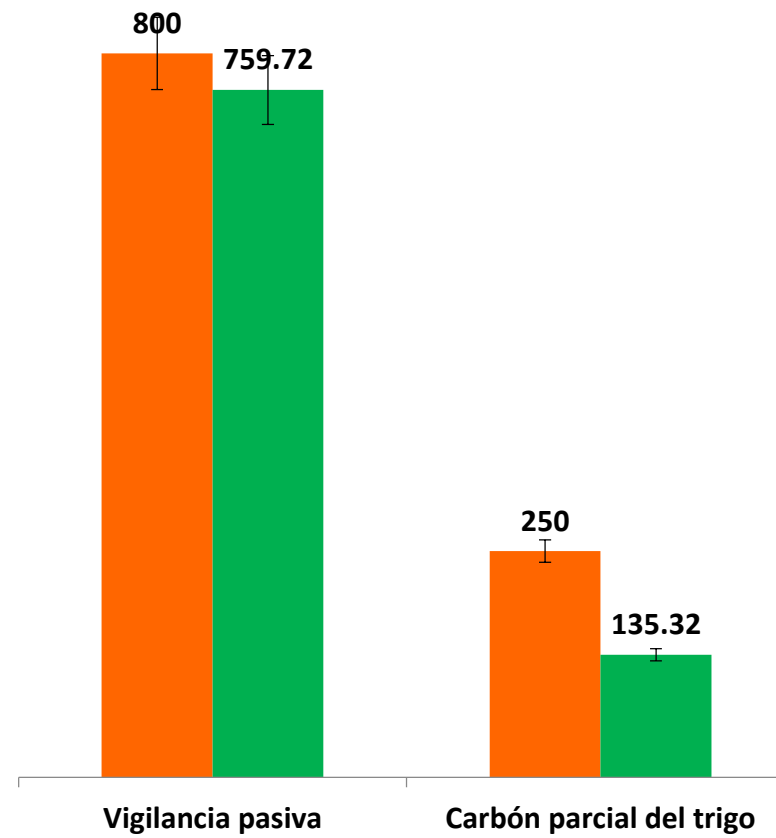

Financiero a Septiembre

Programado al mes (Naranja) Ejercido al mes (Verde)

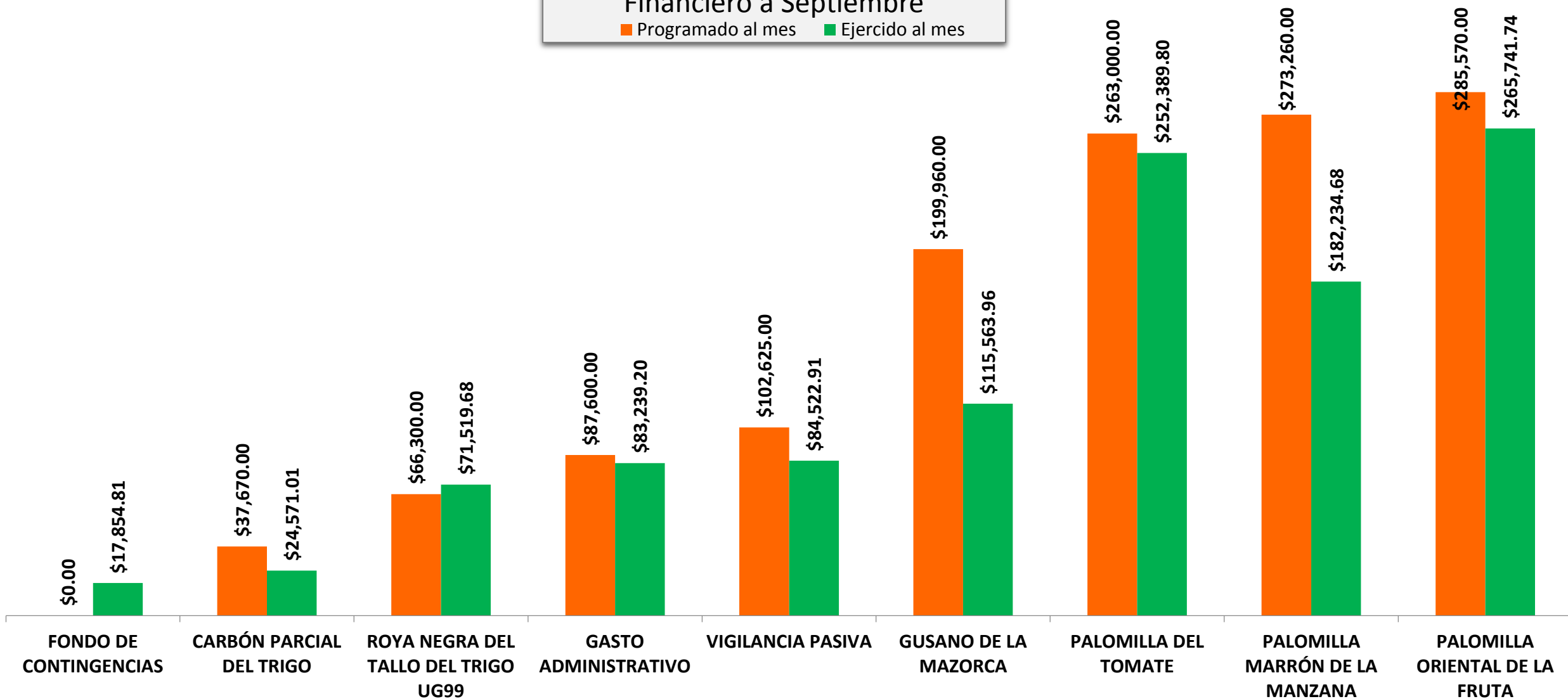

Durante el noveno mes del año se ha logrado un avance en las acciones operativas del Programa de Vigilancia Epidemiológica Fitosanitaria



80.21 % en Rutas de trampeo
39.78 % en Área de exploración