

Programa de Vigilancia Epidemiológica Fitosanitaria en el estado de Sonora

Recurso autorizado **\$ 6,667,919.00**

Informe de Acciones Operativas 2016

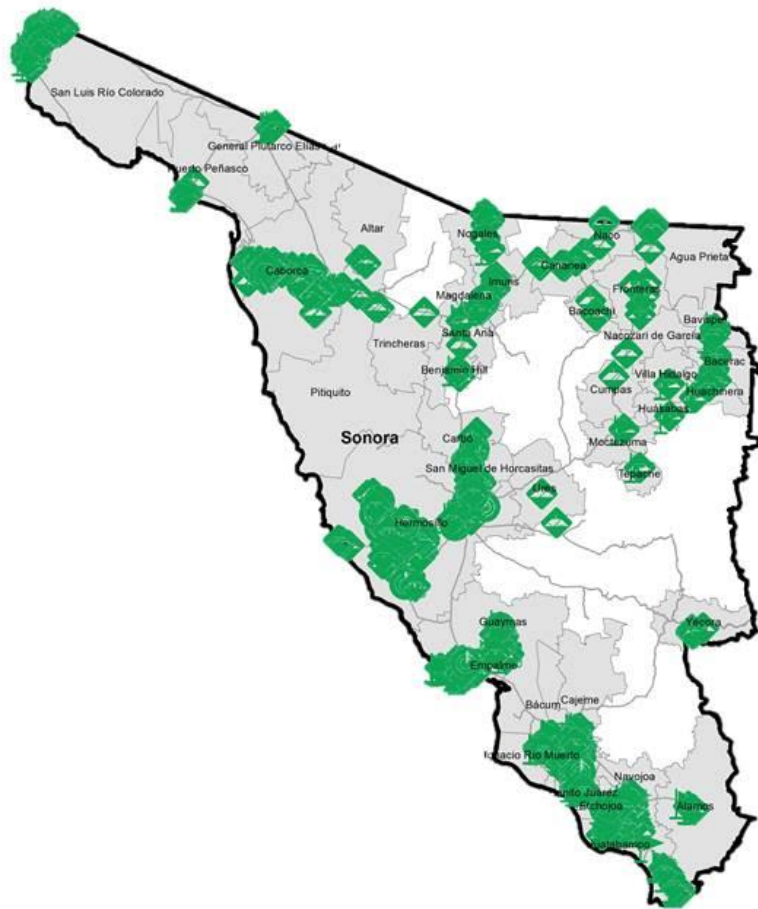

Avance de Acciones Operativas 2016

Durante el mes de septiembre se cumplió el siguiente avance de acciones operativas del Programa de Vigilancia Epidemiológica Fitosanitaria

- Palomilla gitana**
(*Lymantria dispar*)
\$ 95,260.00
 
- Carbón parcial del trigo**
(*Tilletia indica*)
\$ 61,400.00
 
- Roya negra del tallo del trigo**
(*Puccinia graminis* f. sp. *tritici* raza Ug99)
\$ 22,250.00
 
- Gorgojo khapra**
(*Trogoderma granarium*)
\$ 16,000.00
 

- Complejos de Escarabajos Ambrosiales**
Barrenador Polífago y
Ambrosia del Laurel Rojo
\$ 1,684,672.00
 
- Palomilla marrón de la manzana**
(*Epiphyas postvittana*)
\$ 716,347.00
 
- Palomilla europea de la vid**
(*Lobesia botrana*)
\$ 602,876.00
 
- Mosca del vinagre de alas manchadas**
(*Drosophilla suzukii*)
\$ 563,830.00
 
- Palomilla del tomate**
(*Tuta absoluta*)
\$ 485,628.00
 
- Palomilla oriental de la fruta**
(*Grapholita molesta*)
\$ 481,420.00
 
- Picudo rojo de las palmas**
(*Rhynchophorus ferrugineus*)
\$ 381,545.00
 
- Tortricido anaranjado**
(*Argyrotaenia franciscana*)
\$ 381,286.00
 
- Plagas reglamentadas de los cítricos**
\$ 315,207.00
 
- Enfermedad de Pierce**
(*Xylella fastidiosa* subsp. *fastidiosa*)
\$ 217,880.00
 
- Cochinilla rosada del hibisco**
(*Maconellicoccus hirsutus* Green)
\$ 211,062.00
 
- Gusano de la mazorca**
(*Helicoverpa armigera*)
\$ 120,160.00
 

Fondo de contingencia,
Vigilancia pasiva y gasto
administrativo

\$ 311,096.00

Informe de Acciones Operativas

Programa de Vigilancia Epidemiológica Fitosanitaria en el estado de Sonora



Rutas de Vigilancia

Meta anual	Programado al mes	Realizado al mes
12,669	9,552	8,662

68.37% de la meta anual

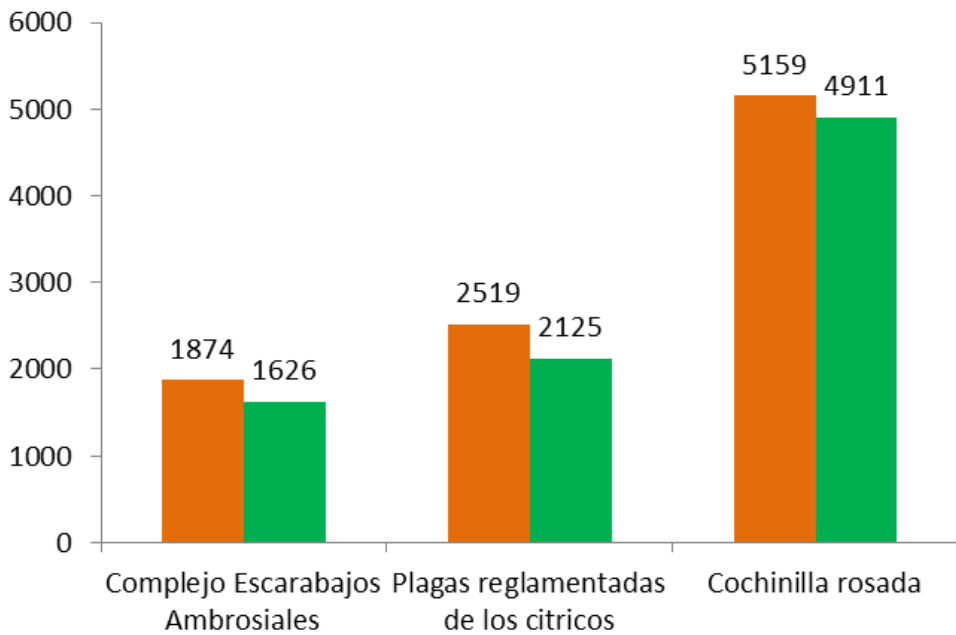

Parcela Centinela

Meta anual	Programado al mes	Realizado al mes
581	447	424

72.98% de la meta anual

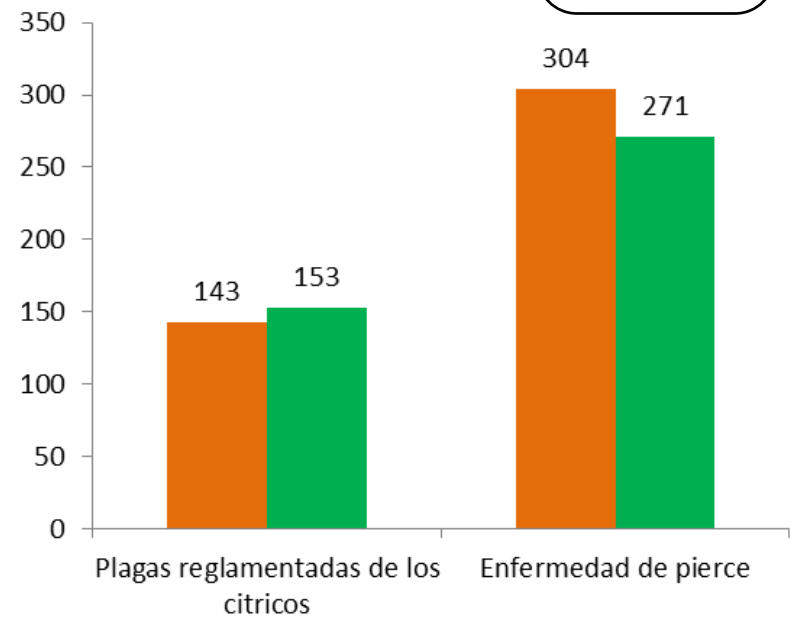

Área de Exploración

Meta anual	Programado al mes	Realizado al mes
12,201	10,070	9,636.98

78.99% de la meta anual

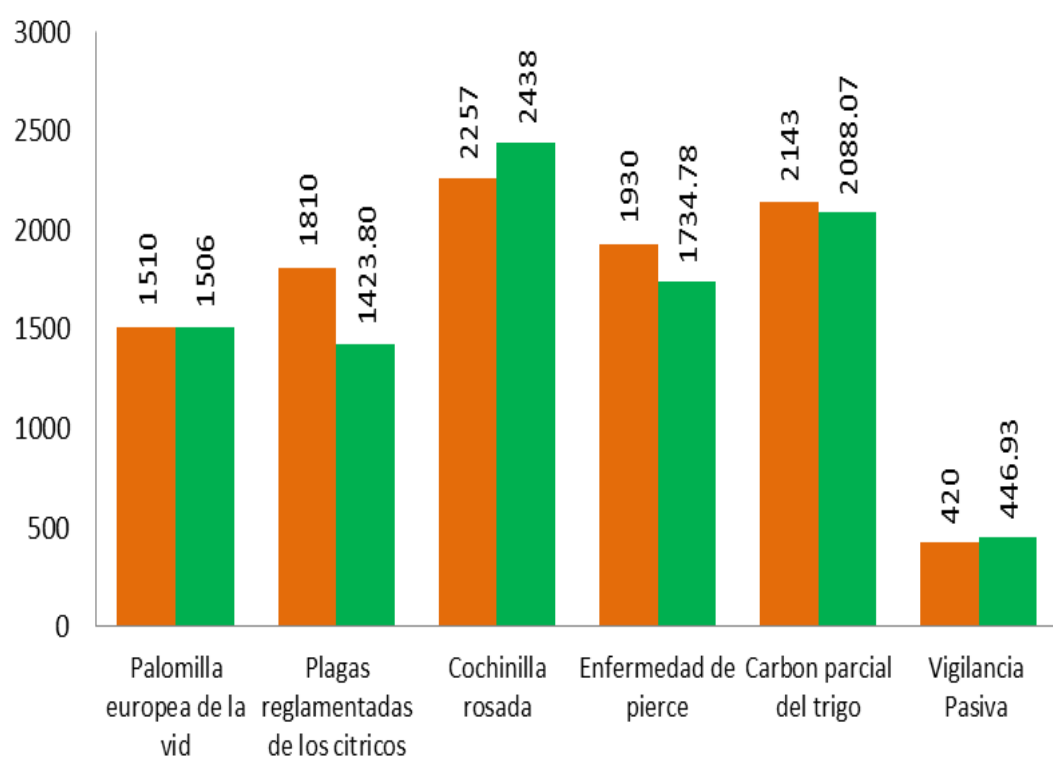

Ruta de trampeo

Meta anual	Programado al mes	Realizado al mes
70,838	53,526	48,826

68.93% de la meta anual

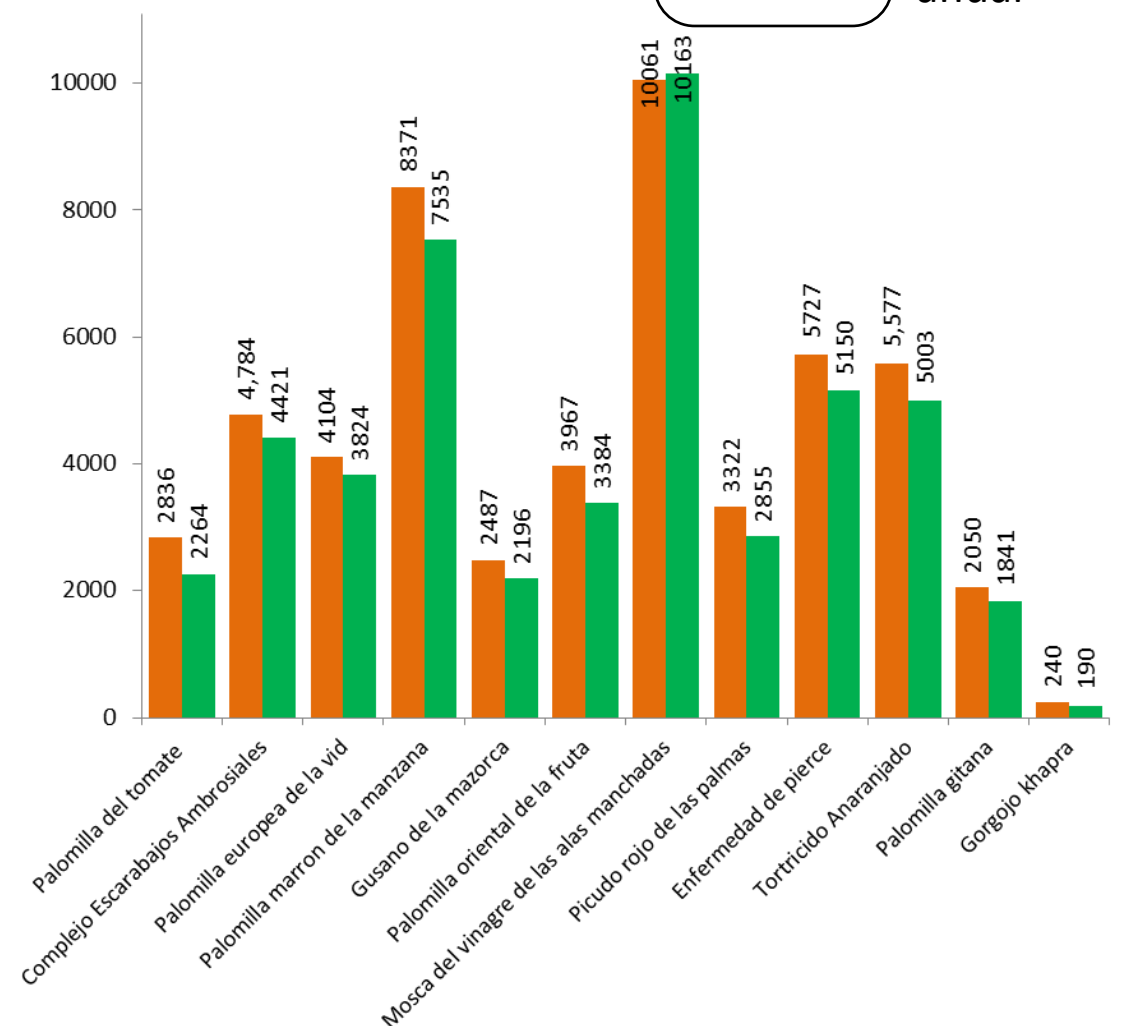

Durante el noveno mes del año se ha logrado un avance en las acciones operativas del Programa de Vigilancia Epidemiológica Fitosanitaria



68.93% en Rutas de trampeo
68.37% en Rutas de vigilancia
72.98% en Parcelas centinelas
78.99% en Área de exploración

Programa de Vigilancia Epidemiológica Fitosanitaria en el estado de Sonora

Informe financiero

Financiero a Septiembre

