

Programa de Vigilancia Epidemiológica Fitosanitaria en el Estado de Colima

Recurso autorizado VEF **\$ 2,870,444.00**

Informe de Acciones Operativas 2016

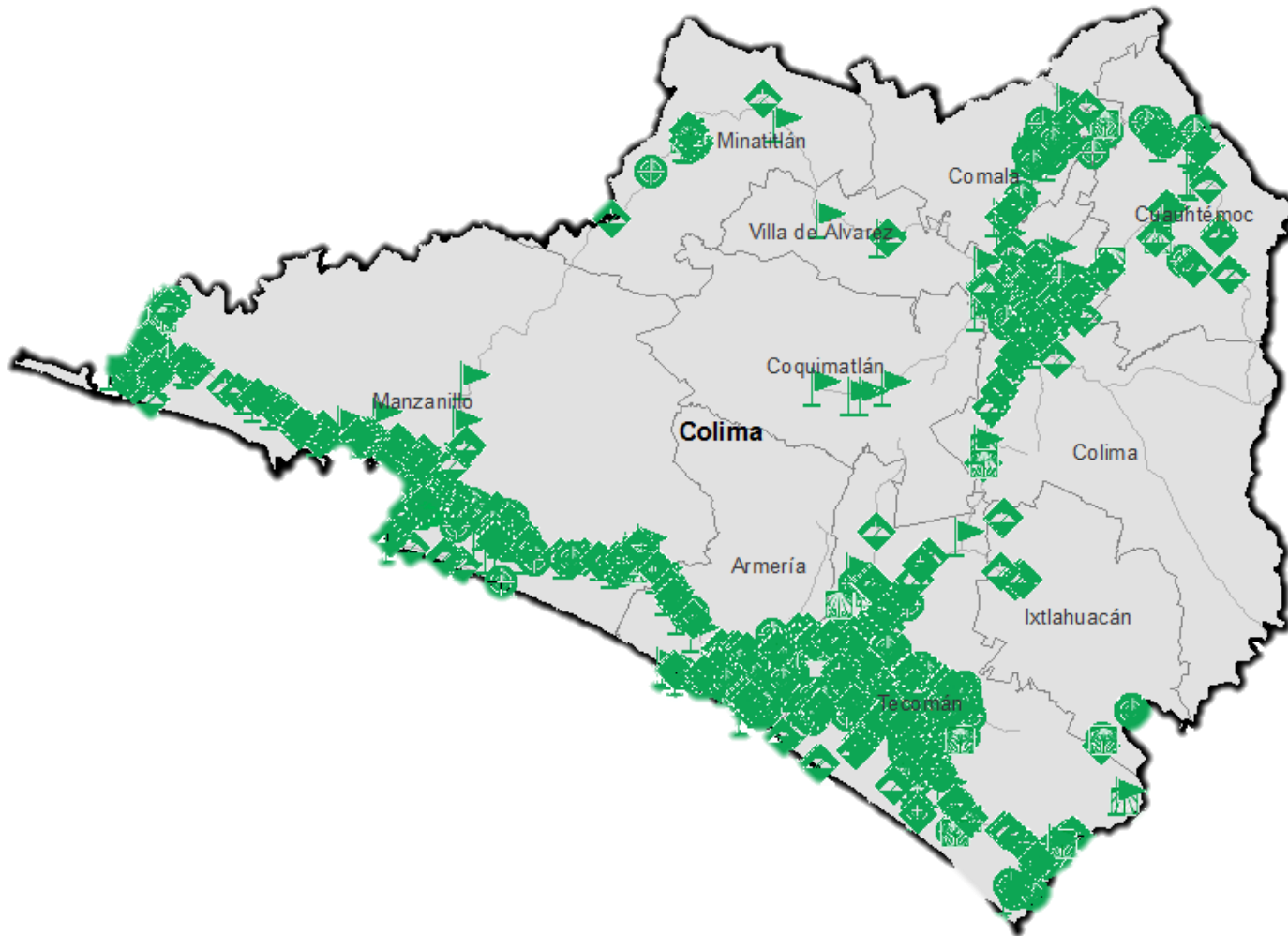

Avance de 2016 Acciones Operativas

Al mes de septiembre se cumplió el siguiente avance de acciones operativas del Programa de Vigilancia Epidemiológica Fitosanitaria

| Rutas de trampeo (revisiones) | | |
|-------------------------------|-------------------|------------------|
| Meta anual | Programado al mes | Realizado al mes |
| 12,480 | 8,096 | 9,323 |
| | | 74.70% |

de la meta anual

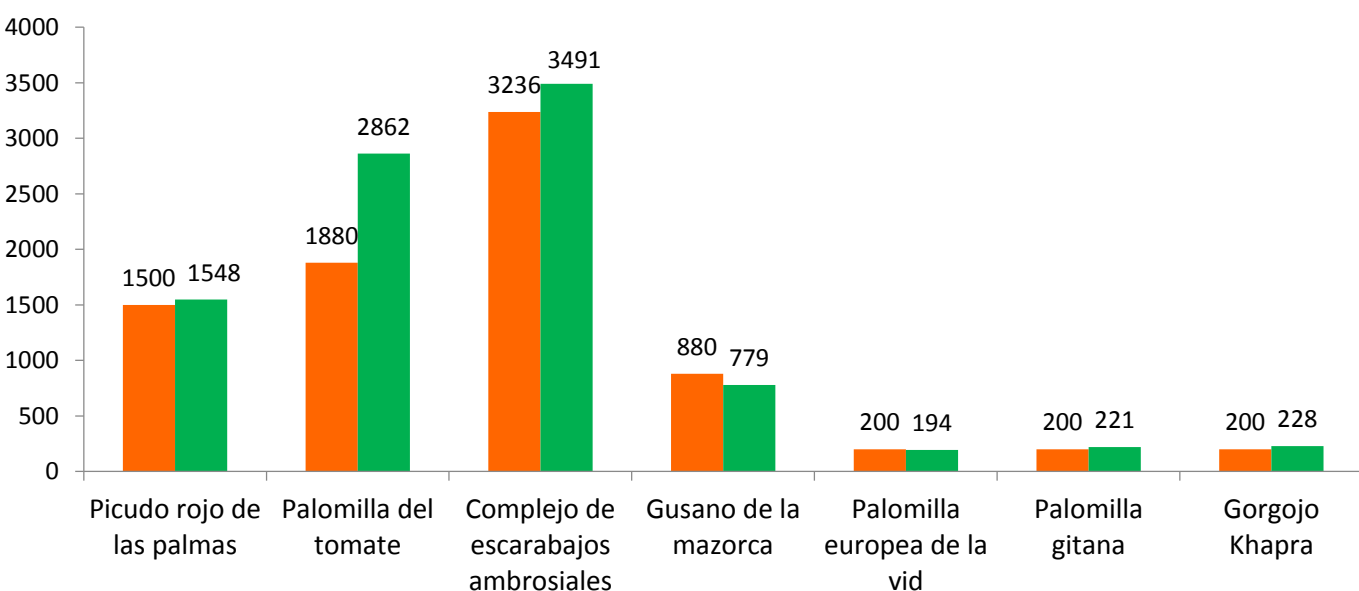

- Gusano de la mazorca (GM)**
(Helicoverpa armigera) \$ 163,300.00
- Complejo de escarabajos ambrosiales (CEA)**
 Barrenador polífago y Ambrosia del laurel rojo \$ 576,110.00
- Quemadura de la hoja (QH)**
(Xylella fastidiosa) \$ 37,910.00
- Plagas reglamentadas del plátano (PRPL)**
 \$ 579,670.00
- Cancro de los cítricos (PRC)**
(Xanthomonas citri) \$ 120,050.00
- Pudrición del cogollo (PC)** \$ 126,450.00
(Phytophthora palmivora)
- Fusariosis de la piña (FP)**
(Fusarium guttiforme) \$ 101,440.00
- Picudo rojo de las palmas (PRP)**
(Rhynchophorus ferrugineus) \$ 222,045.00
- Gorgojo khapra (GK)**
(Trogoderma granarium) \$ 238,000.00
- Palomilla gitana (PG)**
(Lymantria dispar) \$ 44,150.00
- Palomilla del tomate (PT)**
(Tuta absoluta) \$ 268,545.00
- Palomilla europea de la vid (PEV)**
(Lobesia botrana) \$ 44,150.00

Fondo de contingencia,
Vigilancia pasiva y gasto
administrativo

\$ 348,624.00

Informe de Acciones Operativas

Programa de Vigilancia Epidemiológica Fitosanitaria en el Estado de Colima



Rutas de vigilancia (revisiones)

| Meta anual | Programado al mes | Realizado al mes |
|------------|-------------------|------------------|
| 3,990 | 2,970 | 2,936 |

73.58% de la meta anual

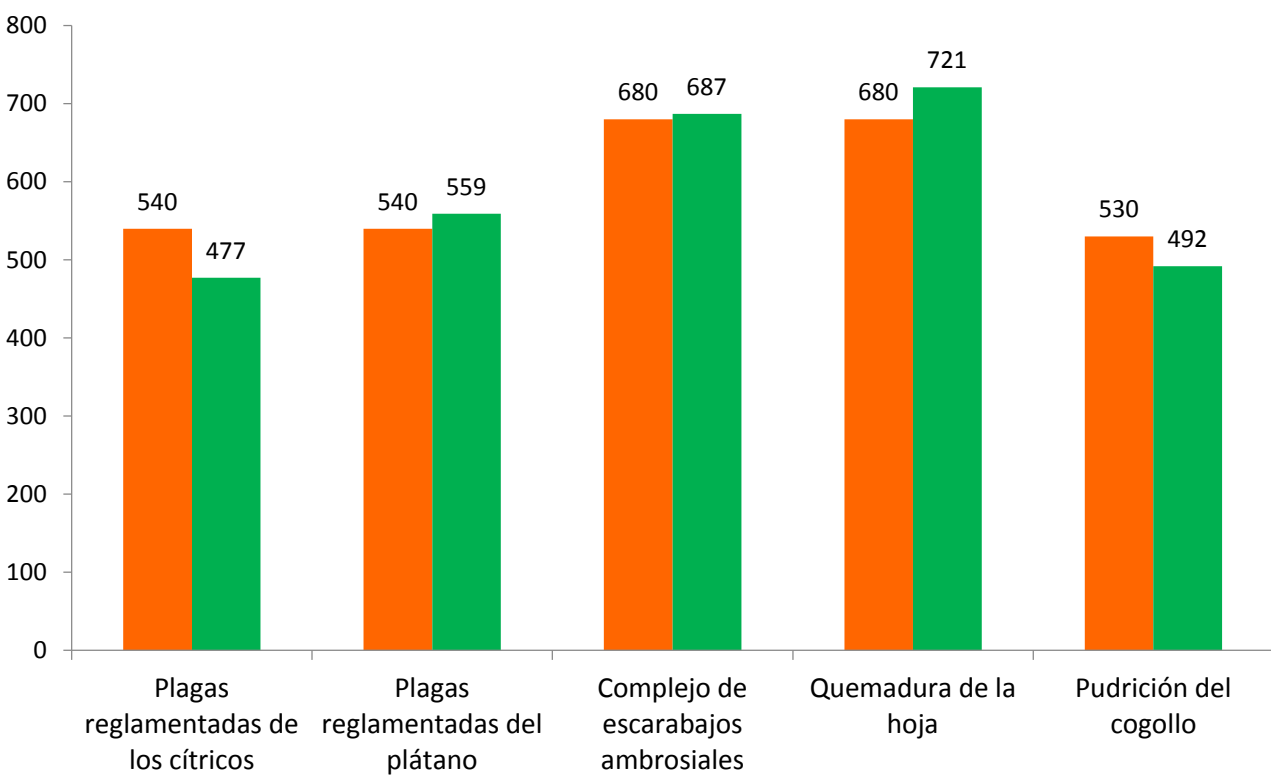

Parcelas centinela (revisiones)

| Meta anual | Programado al mes | Realizado al mes |
|------------|-------------------|------------------|
| 690 | 510 | 511 |

74.06% de la meta anual

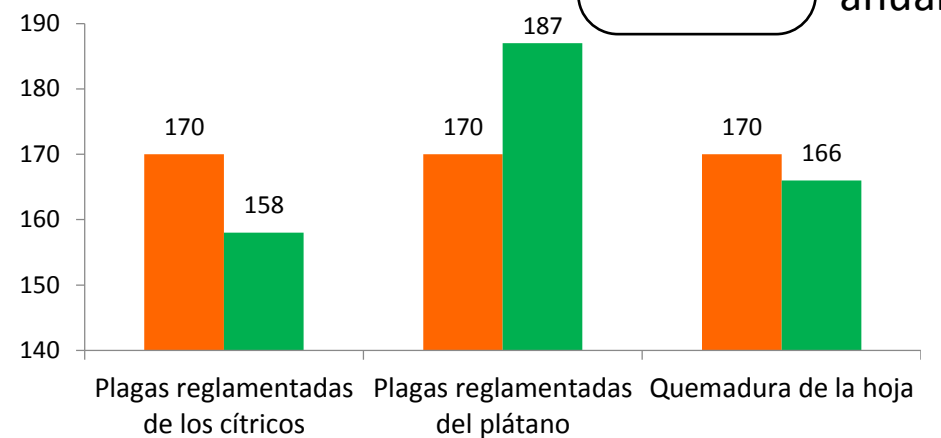

Planta centinela (revisiones)

| Meta anual | Programado al mes | Realizado al mes |
|------------|-------------------|------------------|
| 832 | 624 | 605 |

72.72% de la meta anual

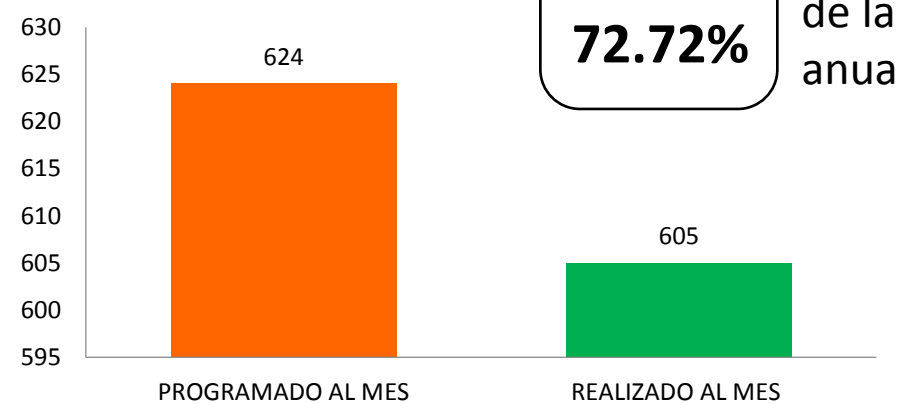

Área de exploración (Ha)

| Meta anual | Programado al mes | Realizado al mes |
|------------|-------------------|------------------|
| 4,412 | 3,298 | 3,093.45 |

70.11% de la meta anual

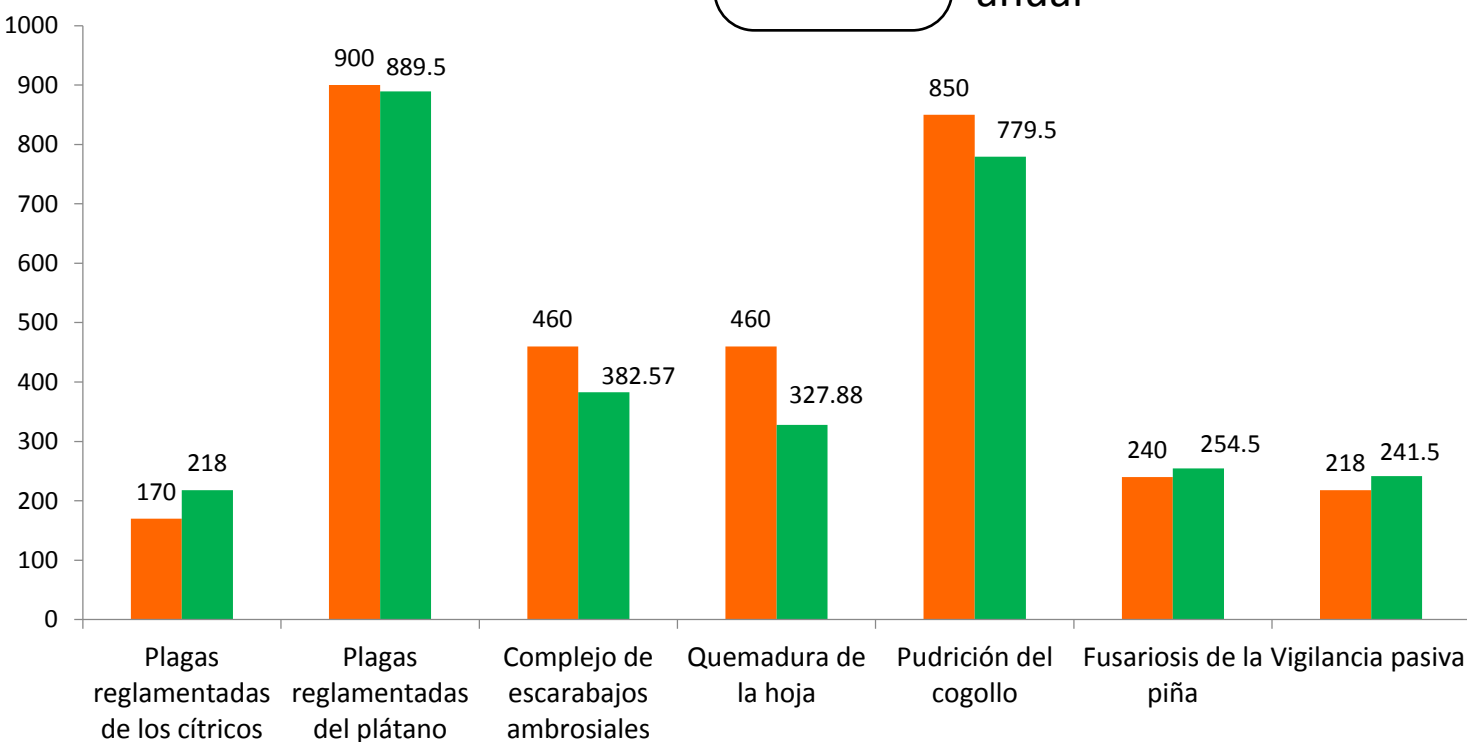

Complejo de escarabajos ambrosiales

Recurso ejercido al mes de septiembre (SICAFI)

| Programado anual | Programado al mes | Ejercido al mes |
|------------------|-------------------|-----------------|
| 2,870,444.00 | 2,232,194.00 | 1,483,956.77 |

51.69% de la meta anual

Recurso ejercido al mes de septiembre (SICAFI)

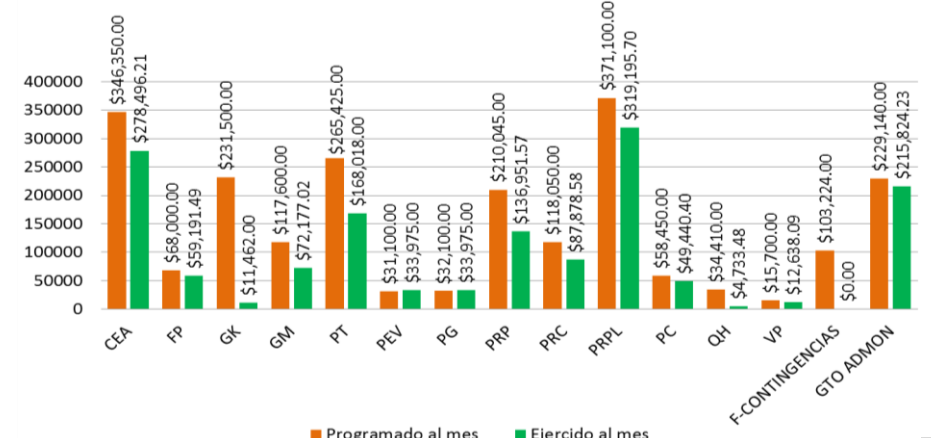

Durante el noveno mes del año se ha logrado un avance en las acciones operativas del Programa de Vigilancia Epidemiológica Fitosanitaria

- 74.70%** en Rutas de trapeo
- 73.58%** en Rutas de vigilancia
- 74.06%** en Parcelas centinela
- 70.11%** en Área de exploración
- 72.72%** en Planta centinela

