

Programa de Vigilancia Epidemiológica Fitosanitaria en el Estado de Coahuila

Informe de Acciones Operativas 2016

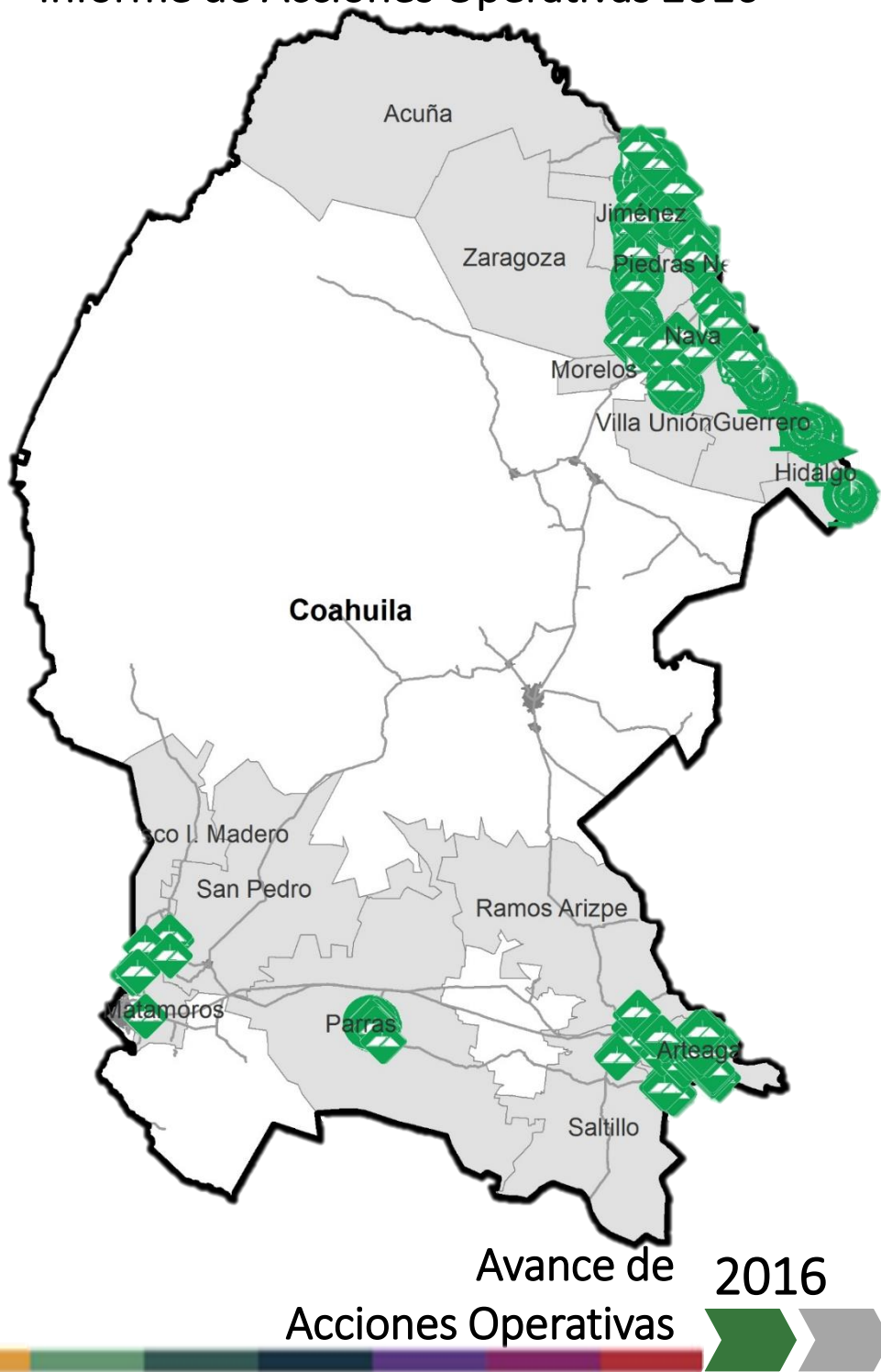

Recurso autorizado
\$ 2,085,894.00

Gusano de la mazorca
(*Helicoverpa armigera*)
\$ 51,536.00

Palomilla europea de la vid
(*Lobesia botrana*)
\$ 224,662.00

Palomilla Marrón de la Manzana
(*Epiphyas postvittana*)
\$ 292,428.00

Carbón parcial del trigo
(*Tilletia indica*)
\$ 136,989.00

Roya negra del tallo de trigo
(*Puccinia graminis f. sp. tritici* raza Ug99)
\$ 44,372.00

Palomilla del Tomate
(*Tuta absoluta*)
\$ 562,048.00

Palomilla del nopal
(*Cactoblastis cactorum*)
\$ 143,114.00

Palomilla oriental de la Fruta
(*Grapholita molesta*)
\$ 209,059.00

Tortricido anaranjado
(*Argyrotaenia franciscana*)
\$ 191,198.00

Fondo de contingencia, Vigilancia pasiva y
gasto administrativo

\$ 230,488.00

Al mes de septiembre se cumplió el siguiente avance de acciones operativas del Programa de Vigilancia Epidemiológica Fitosanitaria

Ruta de trapeo (revisiones)

Meta anual	Programado al mes	Realizado al mes
15,460	11,590	11,585

74.93% de la meta anual

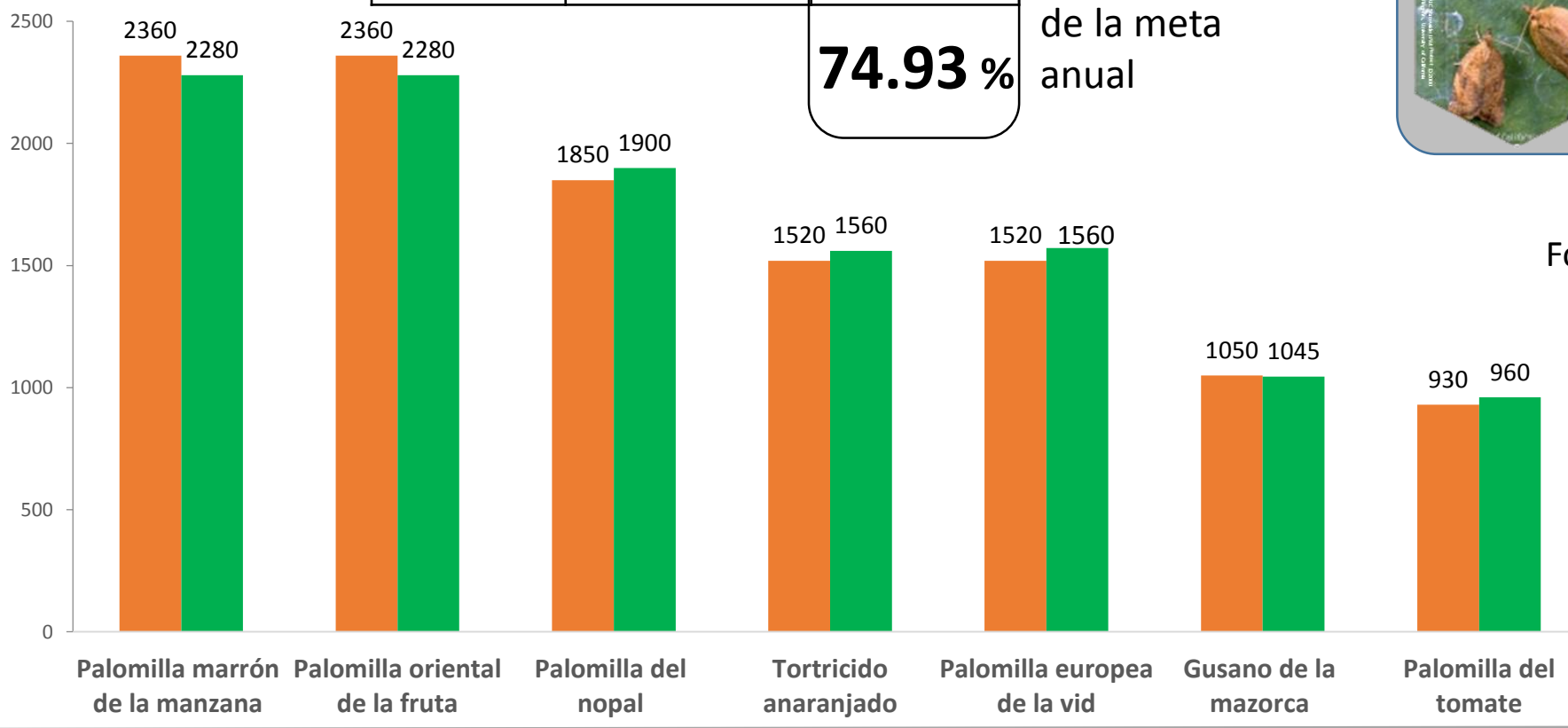

Programa de Vigilancia Epidemiológica Fitosanitaria
en el Estado de Coahuila

Informe de Acciones Operativas



Rutas de vigilancia (revisiones)

Meta anual	Programado al mes	Realizado al mes
92	68	76

82.6 % de la meta anual

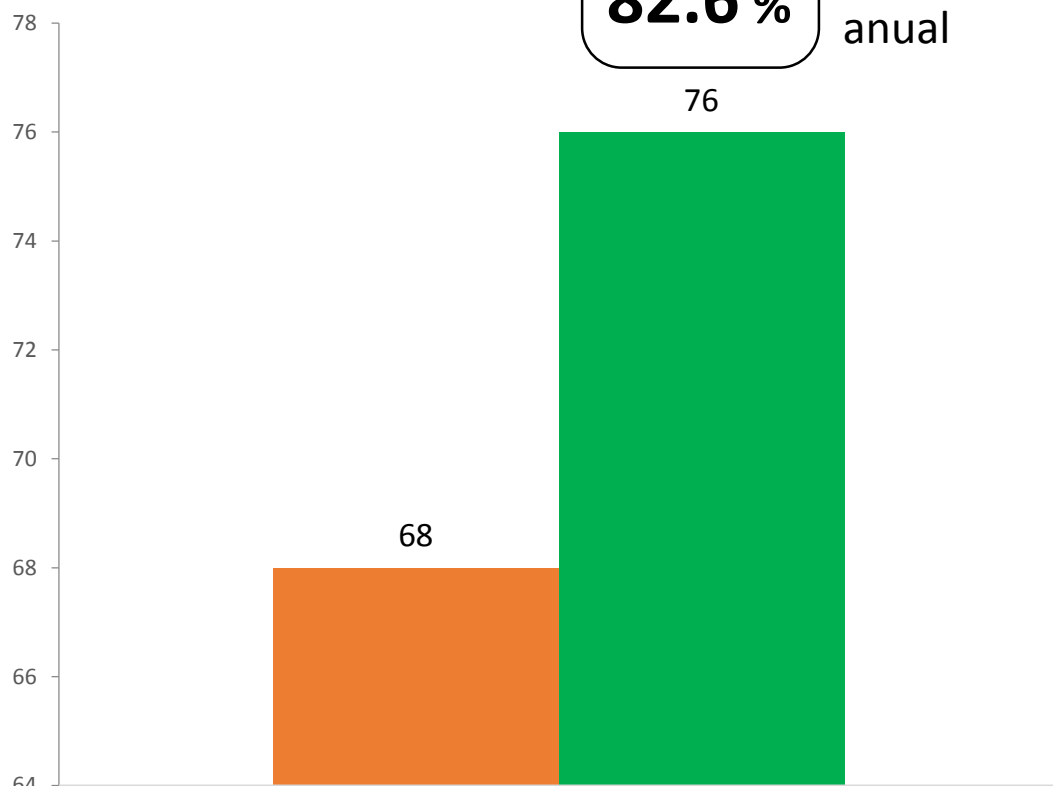

Palomilla del nopal



Parcela centinela (revisiones)

Meta anual	Programado al mes	Realizado al mes
208	152	152

73.07 % de la meta anual

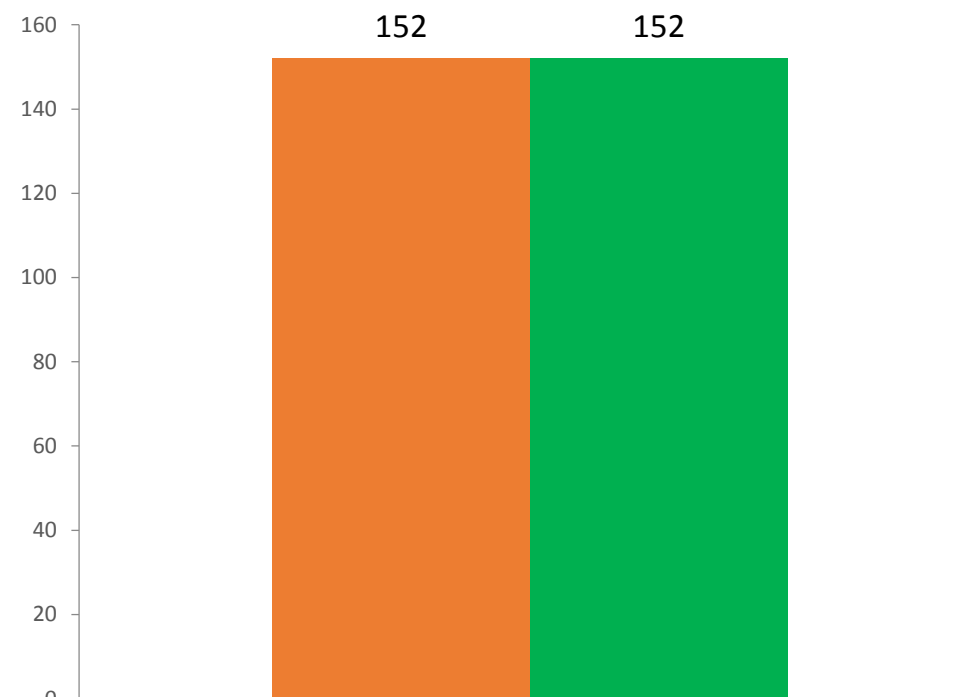

Palomilla del nopal



Área de exploración (Ha)

Meta anual	Programado al mes	Realizado al mes
2,900	2,630	2,740.06

94.48 % de la meta anual

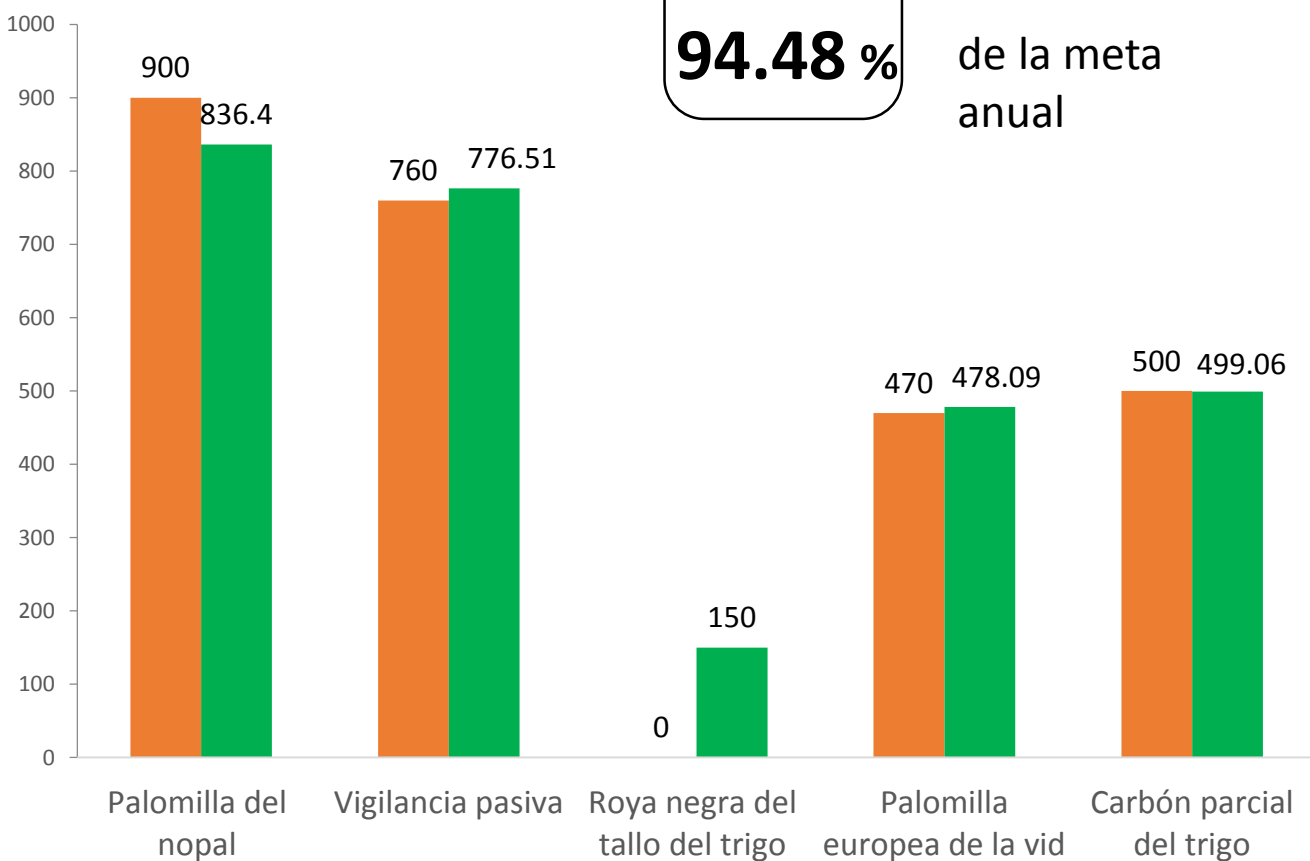

Recurso ejercido al mes de septiembre (SICAFI)

Programado anual	Programado al mes	Ejercido al mes
2,085,894	1,672,245.00	0

0 % de la meta anual

Recurso ejercido al mes de julio (SICAFI)

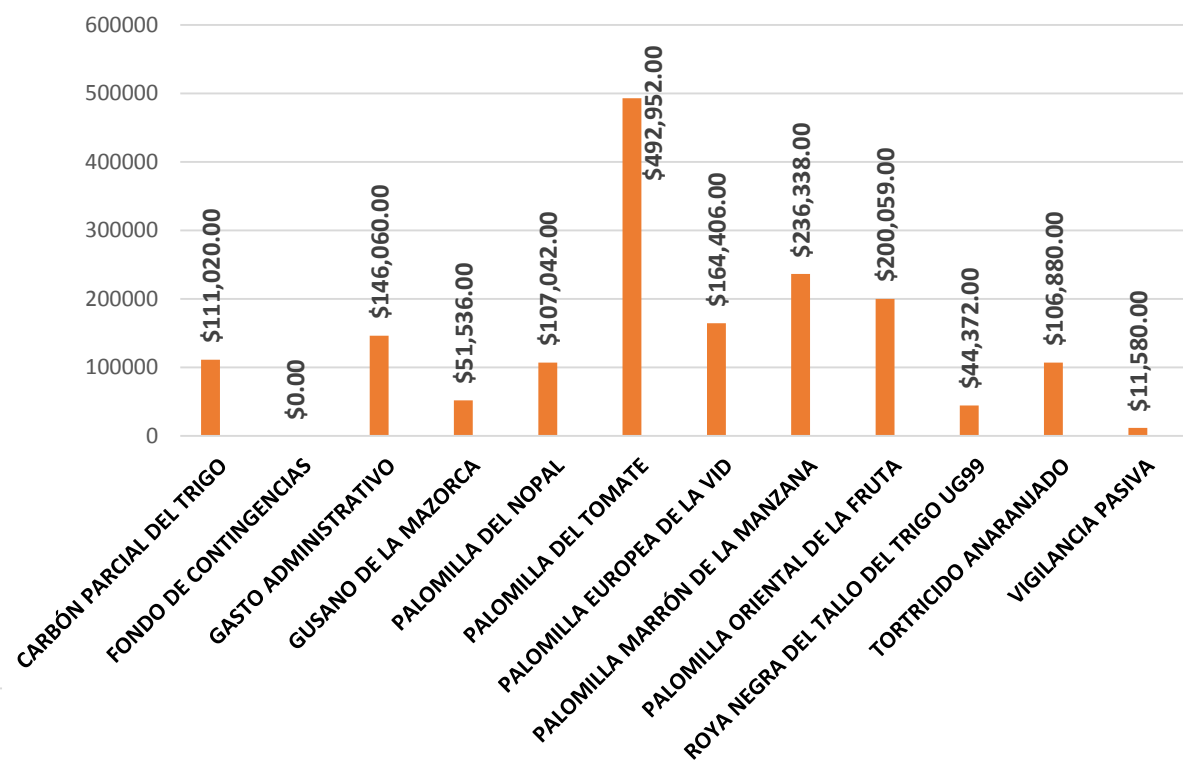

Durante el noveno mes del año se ha logrado un avance en las acciones operativas del Programa de Vigilancia Epidemiológica Fitosanitaria



- 74.93 %** en Rutas de trampeo
- 82.6 %** en Rutas de vigilancia
- 73.07 %** en Parcelas centinelas
- 94.48 %** en Área de exploración