

Programa de Vigilancia Epidemiológica Fitosanitaria en el estado de Chihuahua

Recurso autorizado **\$ 6,440,614.00**

Informe de Acciones Operativas 2016

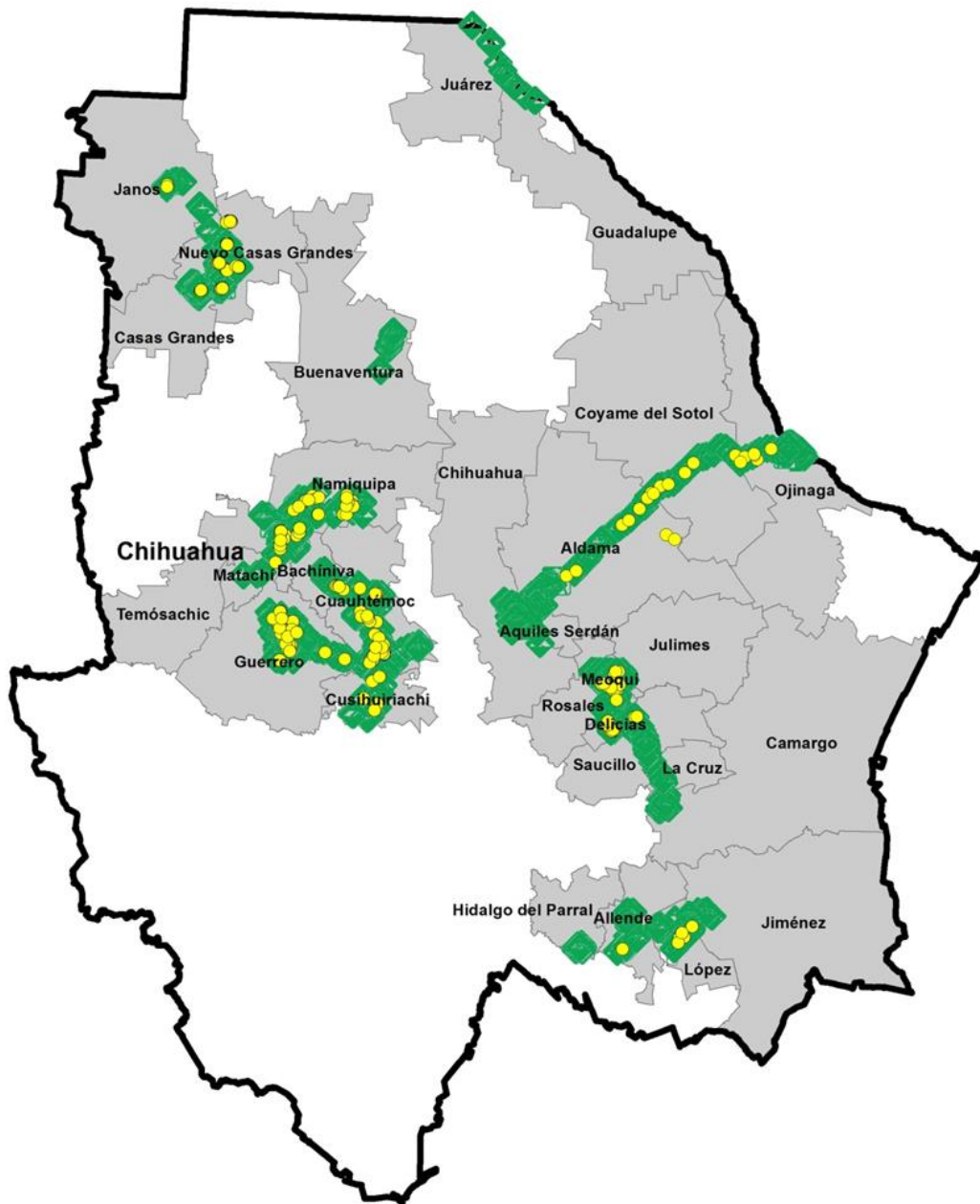

Avance de Acciones Operativas 2016

Al mes de septiembre se cumplió el siguiente avance de acciones operativas del Programa de Vigilancia Epidemiológica Fitosanitaria



Ruta de trampeo

Meta anual	Programado al mes	Realizado al mes
101,200	63,670	75,629

74.73% de la meta anual

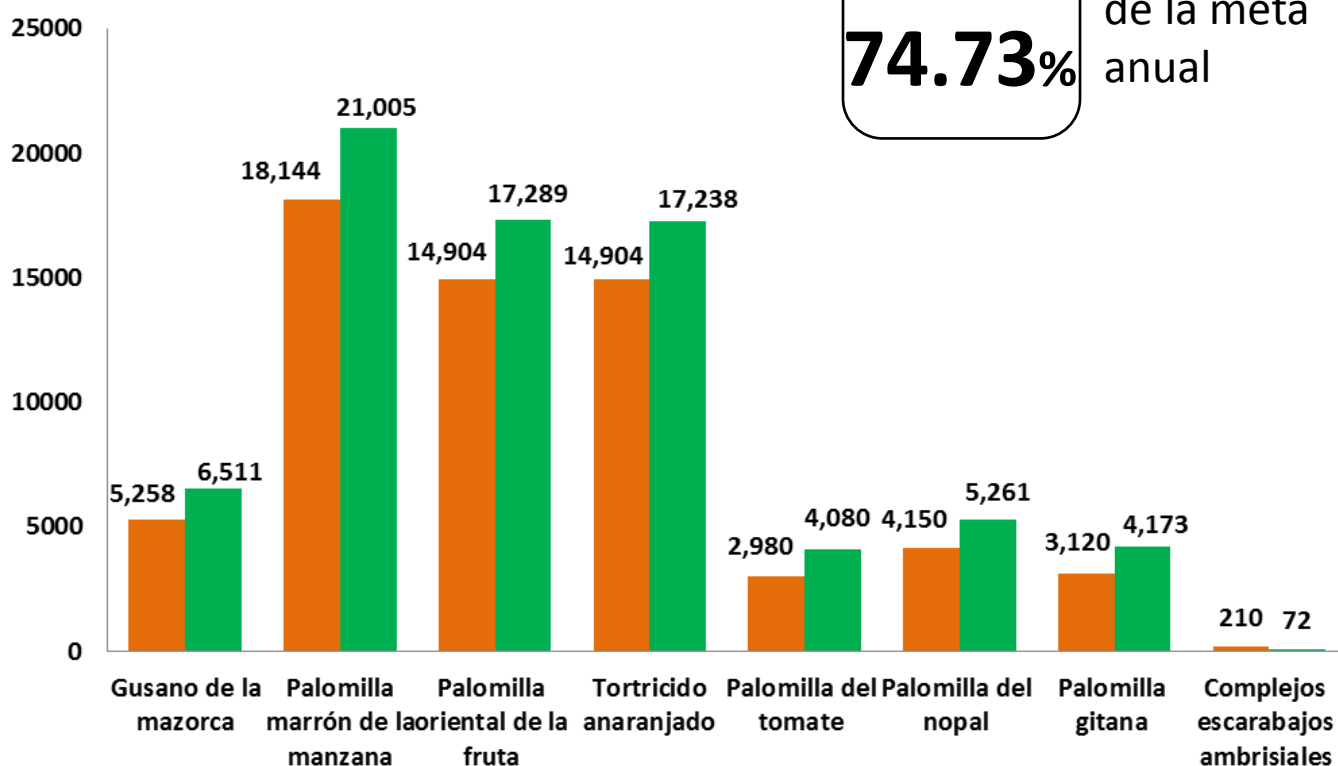

Gusano de la mazorca
(*Helicoverpa armigera*) \$ 275,840.00

Roya negra del tallo del trigo
(*Puccinia graminis f. sp. tritici* raza Ug99) \$ 00.00

Carbón parcial del trigo
(*Tilletia indica*) \$ 31,000.00

Tortricido anaranjado
(*Argyrotaenia franciscana*) \$ 1,120,496.00

Palomilla marrón de la manzana
(*Epiphyas postvittana*) \$ 1,231,408.00

Palomilla oriental de la fruta
(*Grapholita molesta*) \$ 1,715,011.00

Palomilla del tomate
(*Tuta absoluta*) \$ 239,950.00

Palomilla del nopal
(*Cactoblastis cactorum*) \$ 128,700.00

Palomilla gitana
(*Lymantria dispar*) \$ 1,233,130.00

Fondo de contingencia,
Vigilancia pasiva y gasto
administrativo **\$ 465,079.00**

Informe de Acciones Operativas



Rutas de Vigilancia

Meta anual	Programado al mes	Realizado al mes
55	34	45

81.82% de la meta anual

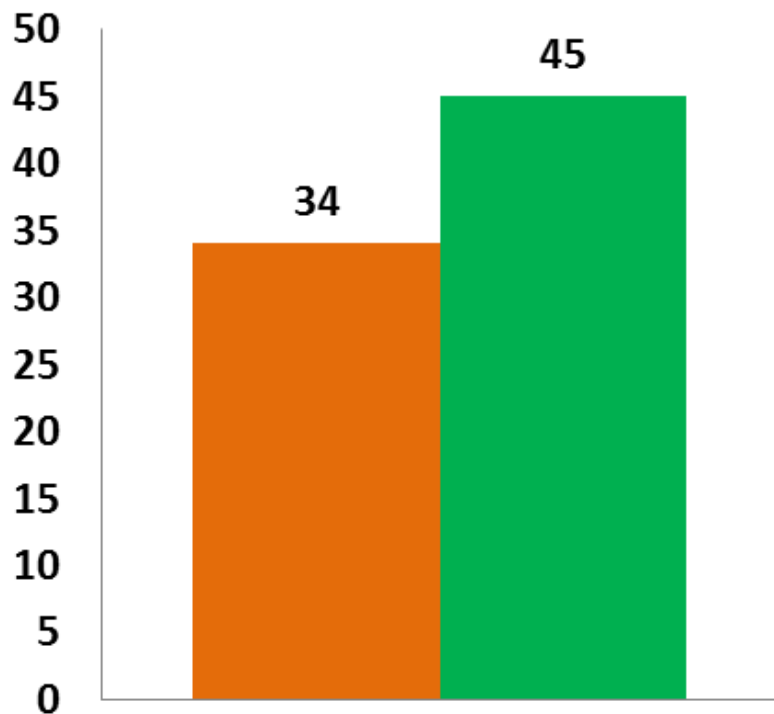

Palomilla del nopal



Parcela Centinela

Meta anual	Programado al mes	Realizado al mes
88	52	46

52.27% de la meta anual

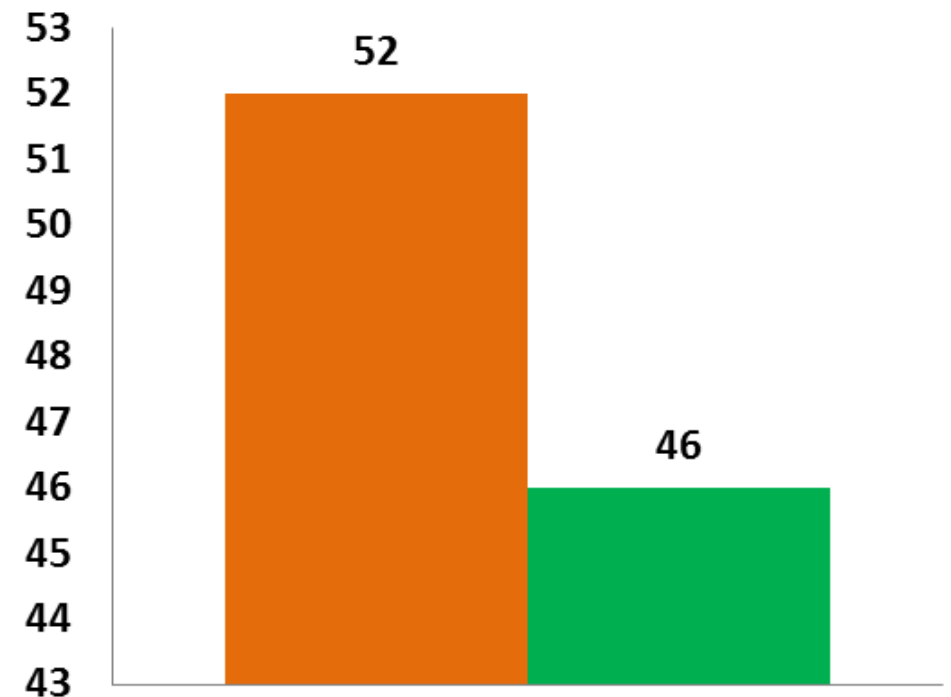

Palomilla del nopal



Área de Exploración

Meta anual	Programado al mes	Realizado al mes
4,066	4,020	2,759.54

67.87% de la meta anual

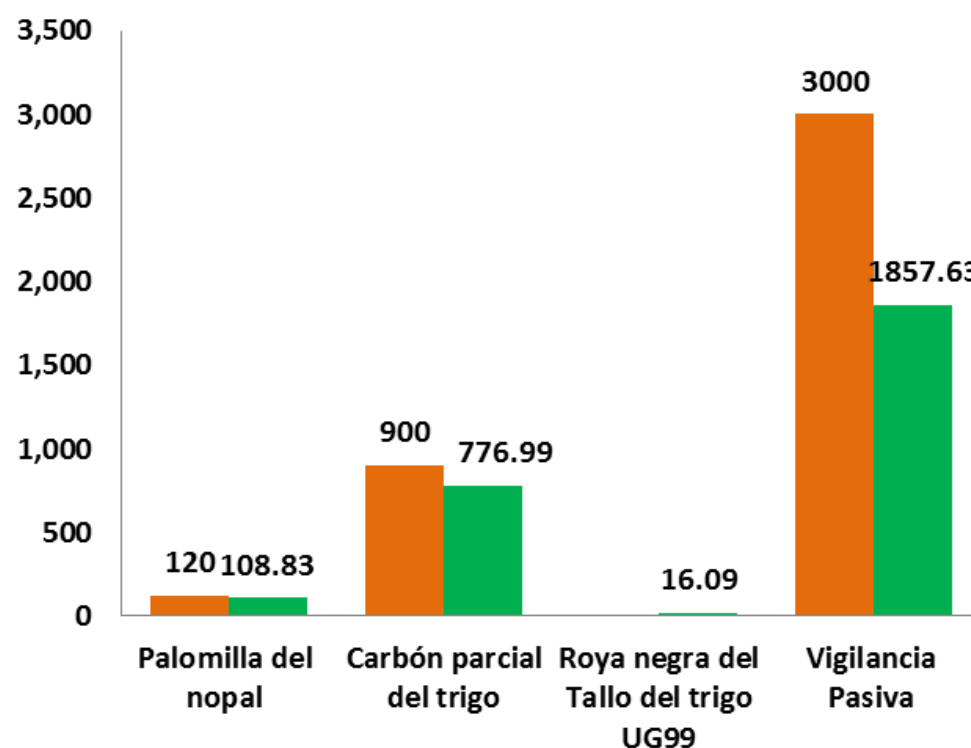

Durante el noveno mes del año se ha logrado un avance en las acciones operativas del Programa de Vigilancia Epidemiológica Fitosanitaria



74.73% en Rutas de trampeo
81.82% en Rutas de vigilancia
52.27% en Parcelas centinelas
67.87% en Área de exploración

Programa de Vigilancia Epidemiológica Fitosanitaria en el estado de Chihuahua

Informe financiero

FINANCIERO A SEPTIEMBRE

