

# Programa de Vigilancia Epidemiológica Fitosanitaria en el estado de Aguascalientes

## Informe de Acciones Operativas 2016

Recurso autorizado **\$ 1,670,256.00**

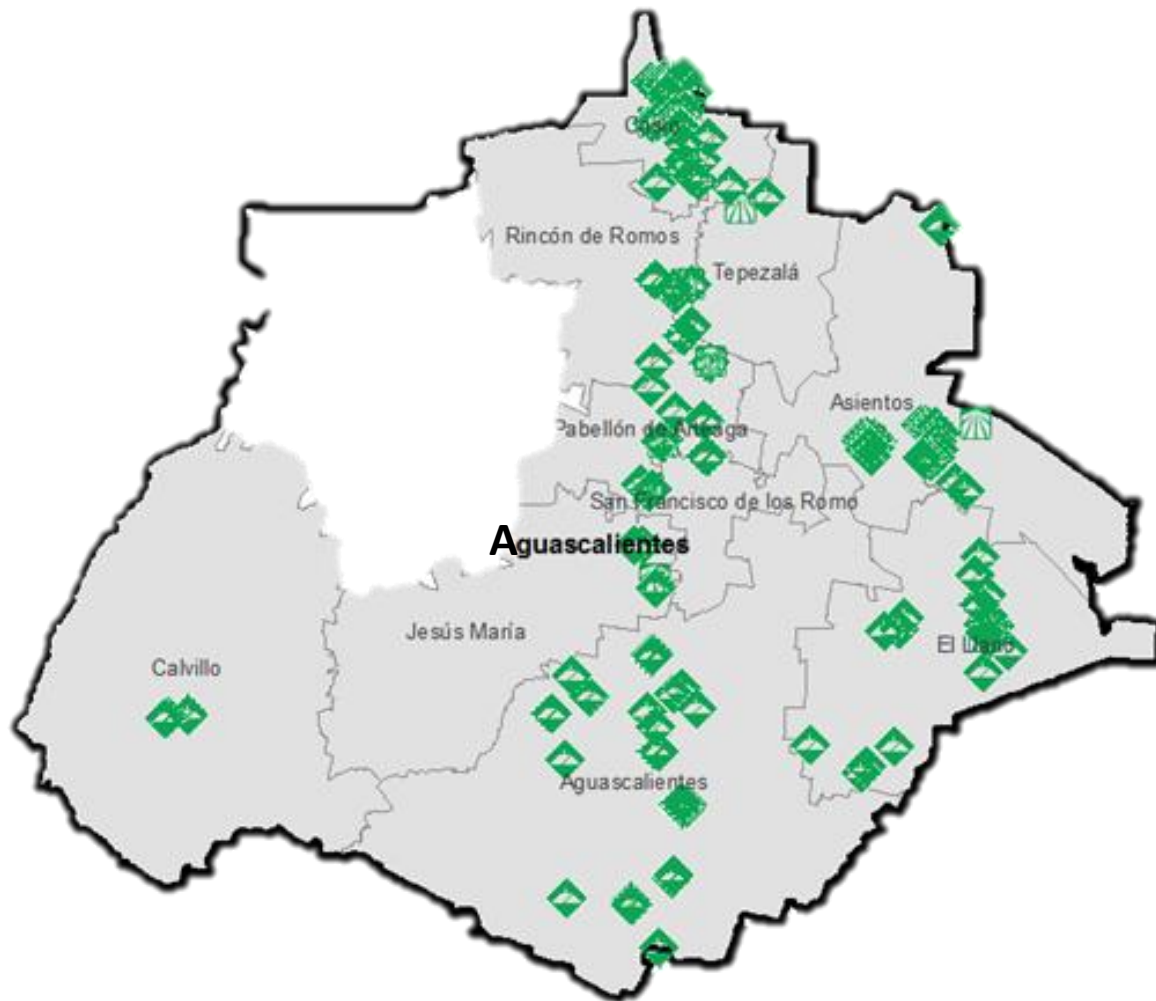

### Avance de Acciones Operativas **2016**

Durante el mes de septiembre se cumplió el siguiente avance de acciones operativas del Programa de Vigilancia Epidemiológica Fitosanitaria

**Rutas de trampeo (revisiones)**

Meta anual	Programado al mes	Realizado al mes
14,810	11,320	11,097

**74.93%** de la meta anual

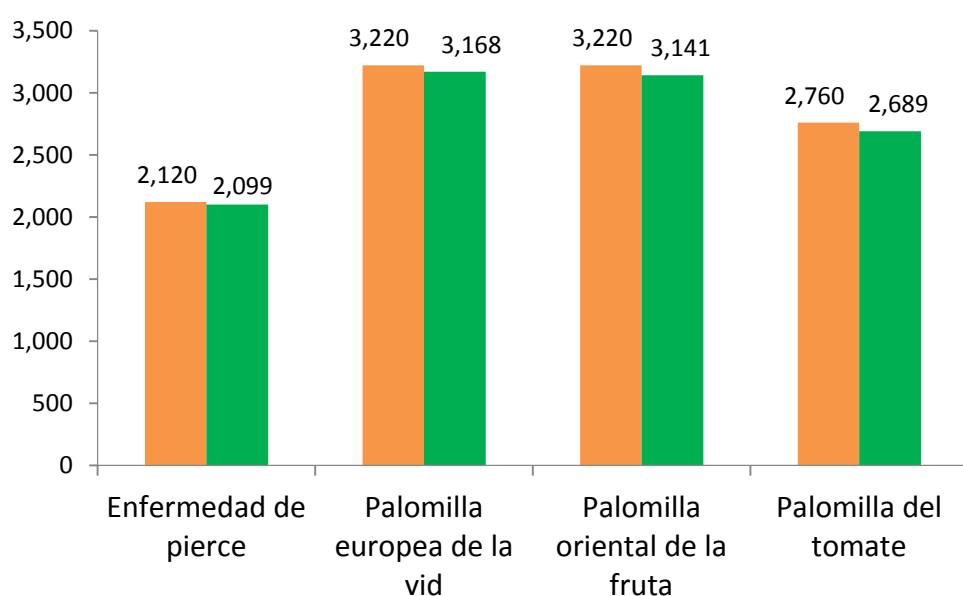

**Enfermedad de pierce**  
(*Xylella fastidiosa* subsp. *fastidiosa*)  
\$ 258,030.00



**Carbón parcial del trigo**  
(*Tilletia indica*)  
\$ 14,000.00



**Roya negra del tallo del trigo**  
(*Puccinia graminis* f. sp. *tritici* raza Ug99)  
\$ 5,000.00



**Palomilla del tomate**  
(*Tuta absoluta*)  
\$ 474,970.00

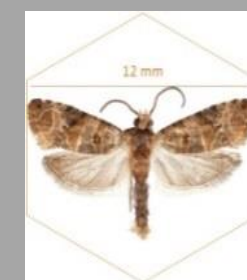

**Palomilla europea de la vid**  
(*Lobesia botrana*)  
\$ 292,530.00



**Palomilla oriental de la fruta**  
(*Grapholita molesta*)  
\$ 356,590.00

Fondo de contingencias,  
Vigilancia pasiva y gasto  
administrativo **\$ 269,136.00**

## Informe de Acciones Operativas

## Programa de Vigilancia Epidemiológica Fitosanitaria en el estado de Aguascalientes



### Exploración (Ha)

Meta anual	Programado al mes	Realizado al mes
2,400	2,200	930

**38.77%** de la meta anual



### Parcelas centinela (revisiones)

Meta anual	Programado al mes	Realizado al mes
276	204	202

**73.19%** de la meta anual

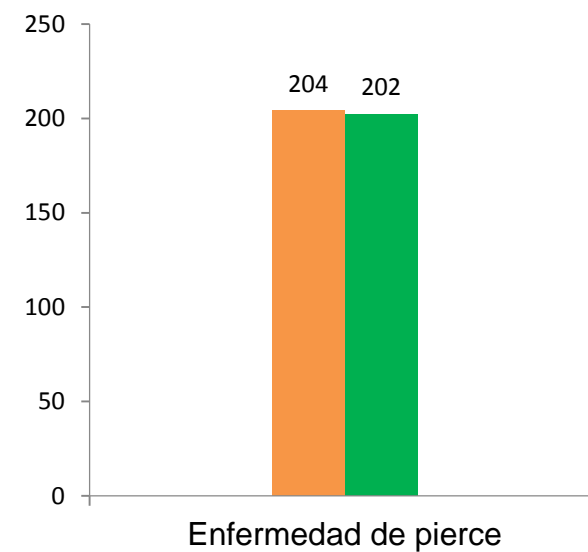
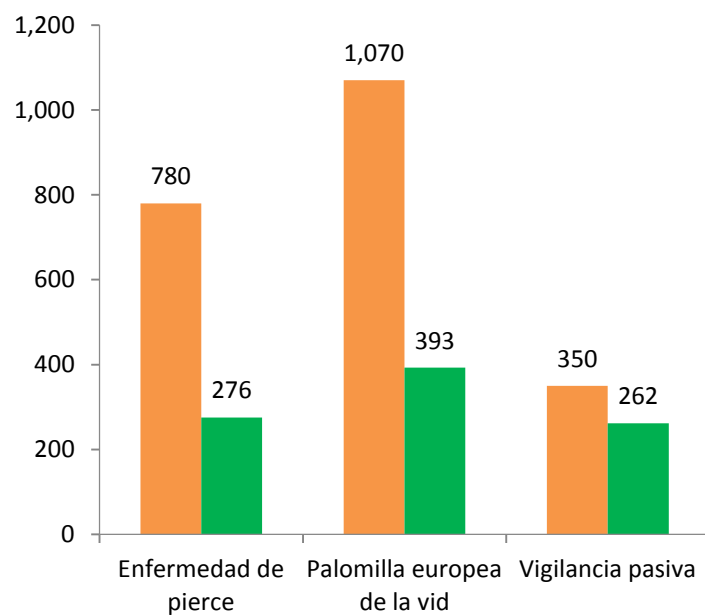

### Recurso ejercido a agosto (SICAFI)

Programado anual	Programado al mes	Ejercido al mes
\$1,670,256.00	\$1,049,510.00	\$875,854.88

**52.43%** de la meta anual

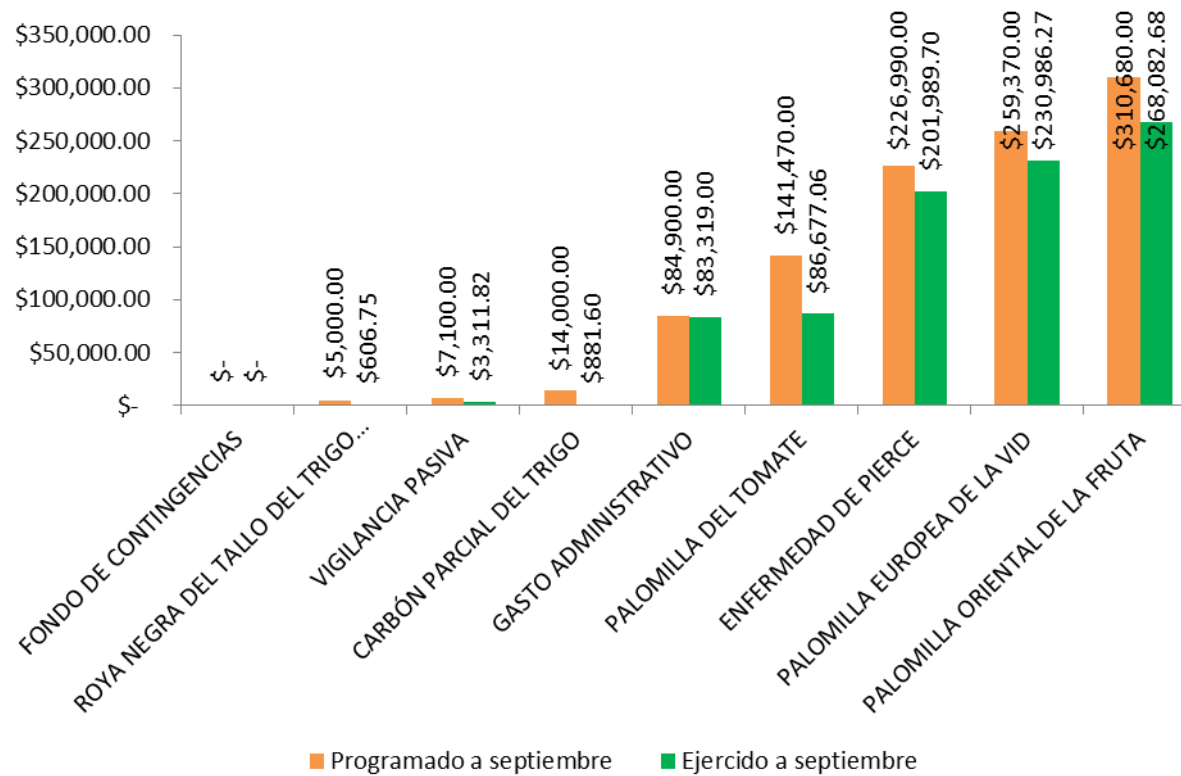

Durante el noveno mes del año se ha logrado el siguiente avance en las acciones operativas del Programa de Vigilancia Epidemiológica Fitosanitaria



**74.93%** Rutas de trampeo

**38.77%** Área de exploración

**73.19%** Parcelas centinela