

# Programa de Vigilancia Epidemiológica Fitosanitaria en el Estado de Coahuila

Recurso autorizado

**\$ 2,085,894.00**

## Informe de Acciones Operativas 2016

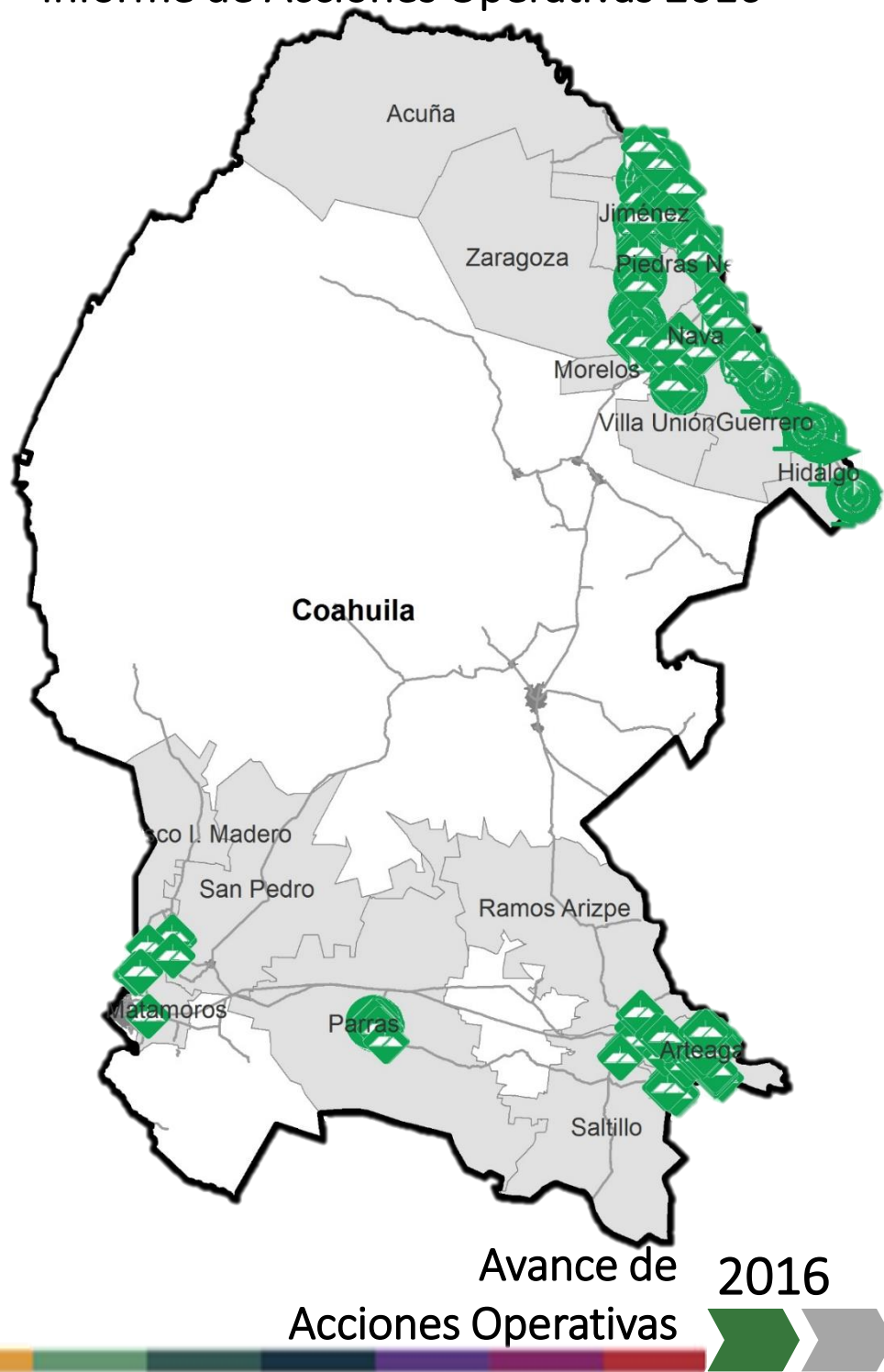

Al mes de julio se cumplió el siguiente avance de acciones operativas del Programa de Vigilancia Epidemiológica Fitosanitaria

**Ruta de trampeo (revisiones)**

Meta anual	Programado al mes	Realizado al mes
15,460	8,700	8,865

**57.34%** de la meta anual

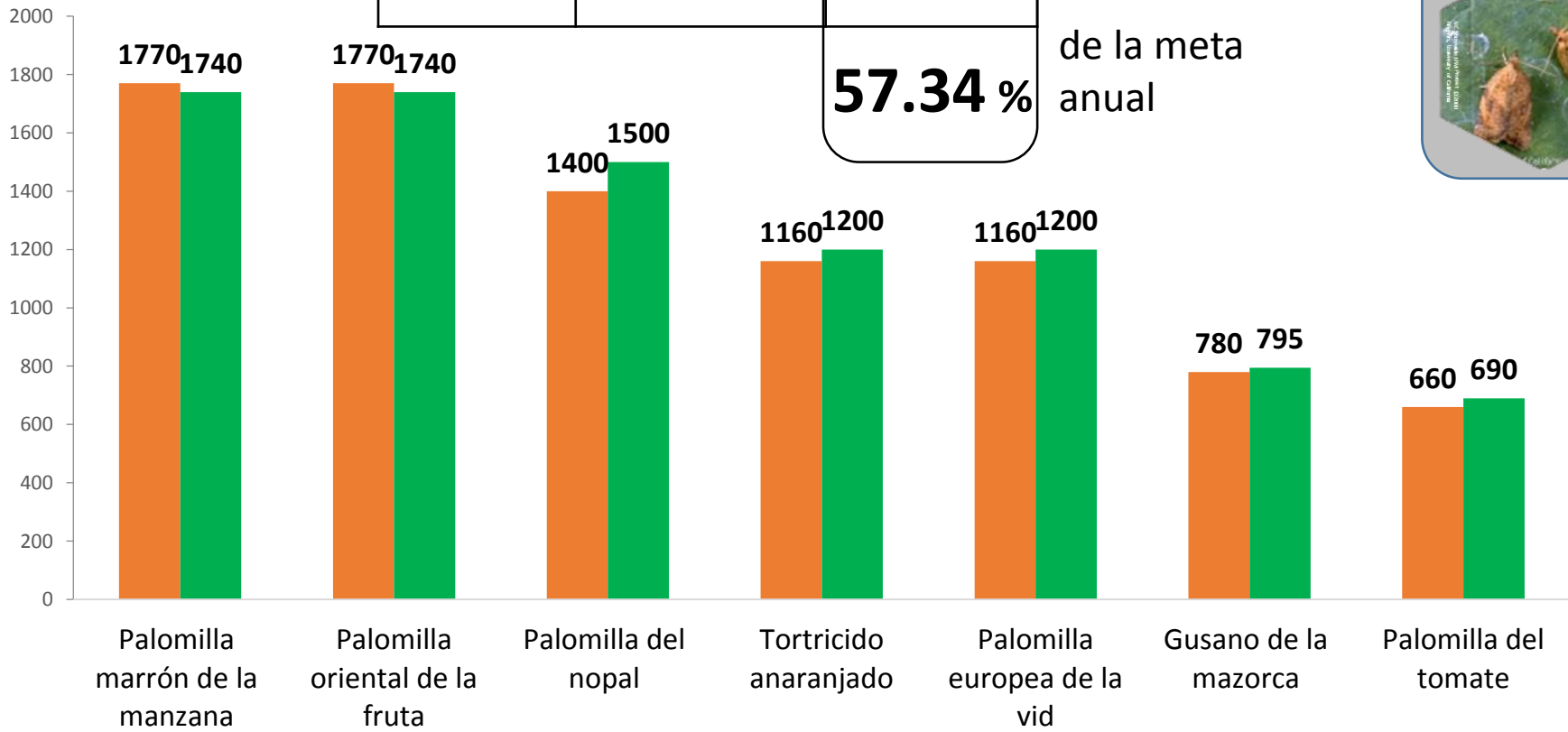

**Gusano de la mazorca**  
(*Helicoverpa armigera*)  
\$ 51536.00

**Palomilla europea de la vid**  
(*Lobesia botrana*)  
\$ 224,662.00

**Palomilla Marrón de la Manzana**  
(*Epiphyas postvittana*)  
\$ 292,428.00

**Carbón parcial del trigo**  
(*Tilletia indica*)  
\$ 136,989.00

**Roya negra del tallo de trigo**  
(*Puccinia graminis f. sp. tritici* raza Ug99)  
\$ 44,372.00

**Palomilla del Tomate**  
(*Tuta absoluta*)  
\$ 562,048.00

**Palomilla del nopal**  
(*Cactoblastis cactorum*)  
\$ 143,114.00

**Palomilla oriental de la Fruta**  
(*Grapholita molesta*)  
\$ 209,059.00

**Tortricido anaranjado**  
(*Argyrotaenia franciscana*)  
\$ 191,198.00

Fondo de contingencia, Vigilancia pasiva y gasto administrativo

**\$ 230,488.00**

Programa de Vigilancia Epidemiológica Fitosanitaria  
en el Estado de Coahuila

Informe de Acciones Operativas



Rutas de vigilancia (revisiones)

Meta anual	Programado al mes	Realizado al mes
92	48	60

**65.2 %** de la meta anual

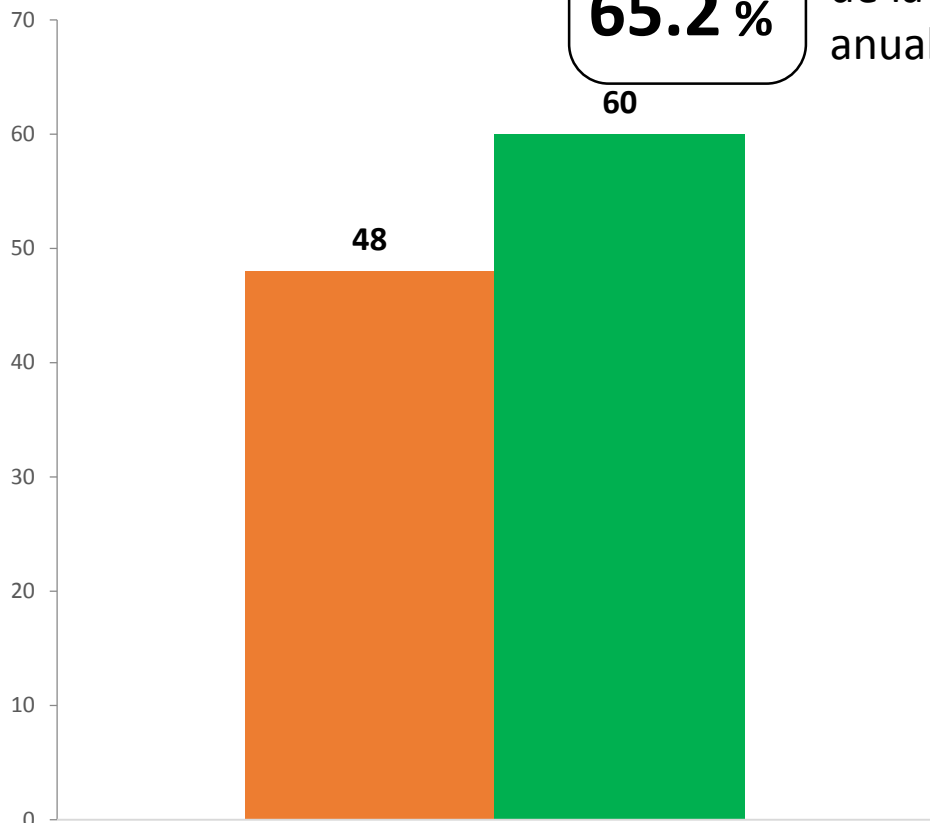

Palomilla del nopal



Parcela centinela (revisiones)

Meta anual	Programado al mes	Realizado al mes
208	120	120

**57.69 %** de la meta anual

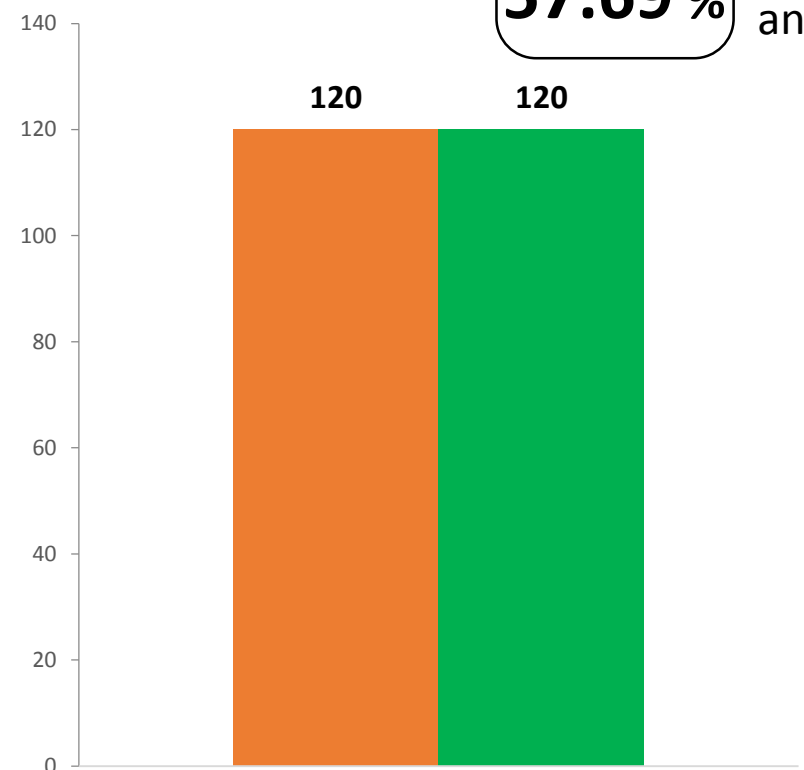

Palomilla del nopal



Área de exploración (Ha)

Meta anual	Programado al mes	Realizado al mes
2,900	2,130	2,228.08

**76.83 %** de la meta anual

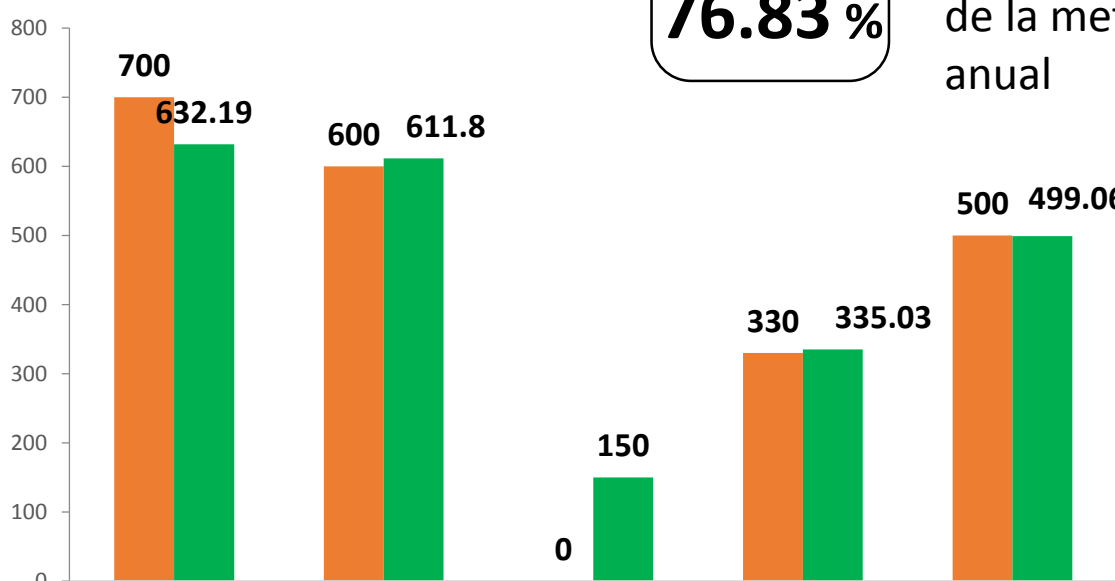

Palomilla del nopal, Vigilancia pasiva, Roya negra del tallo del trigo, Palomilla europea de la vid, Carbón parcial del trigo

Recurso ejercido al mes de julio (SICAFI)

Programado anual	Programado al mes	Ejercido al mes
2,085,894	1,474,807	0

**0%** de la meta anual

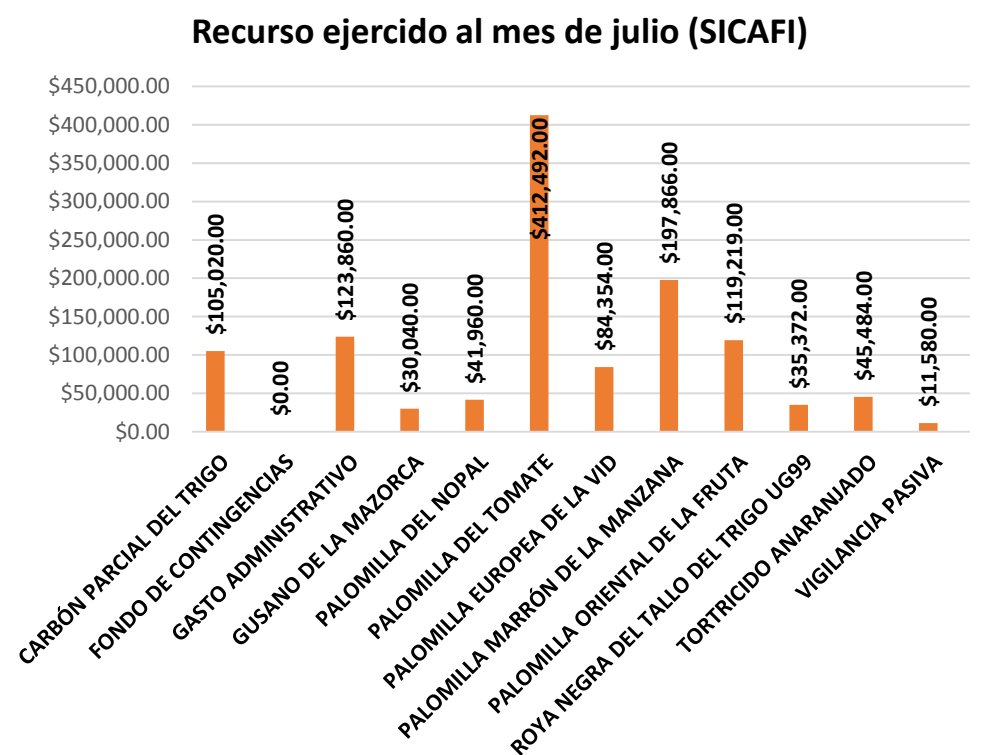

Durante el séptimo mes del año se ha logrado un avance en las acciones operativas del Programa de Vigilancia Epidemiológica Fitosanitaria

**57.34 %** en Rutas de trampeo

**65.20 %** en Rutas de vigilancia

**57.69 %** en Parcelas centinelas

**76.83 %** en Área de exploración

