

# Programa de Vigilancia Epidemiológica Fitosanitaria en el estado de Baja California Sur

## Informe de Acciones Operativas 2016

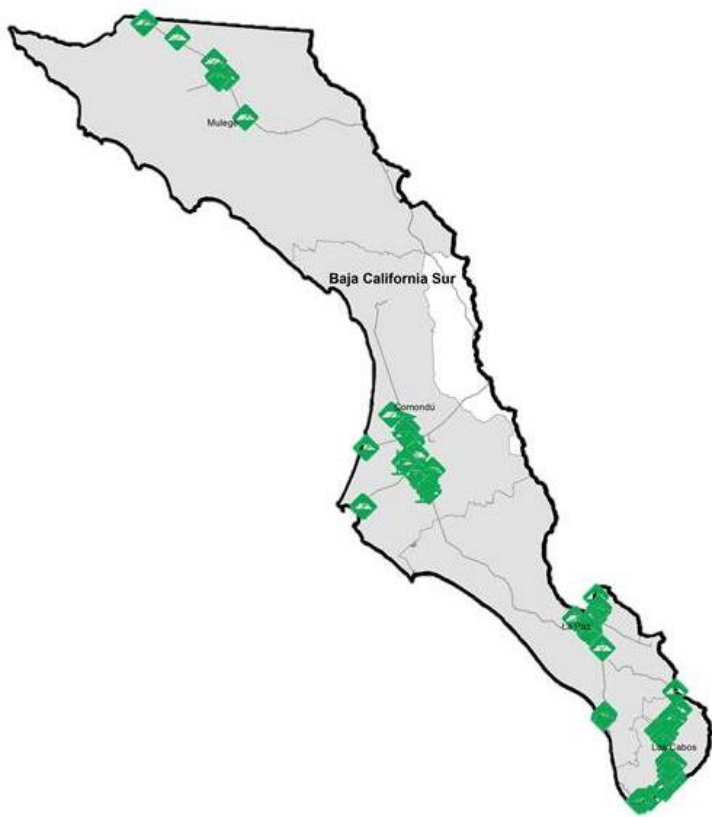

### Avance de Acciones Operativas 2016

Durante el mes de julio se cumplió el siguiente avance de acciones operativas del Programa de Vigilancia Epidemiológica Fitosanitaria



#### Ruta de trampeo

Meta anual	Programado al mes	Realizado al mes
9,200	4,720	3,576

**38.87%** de la meta anual

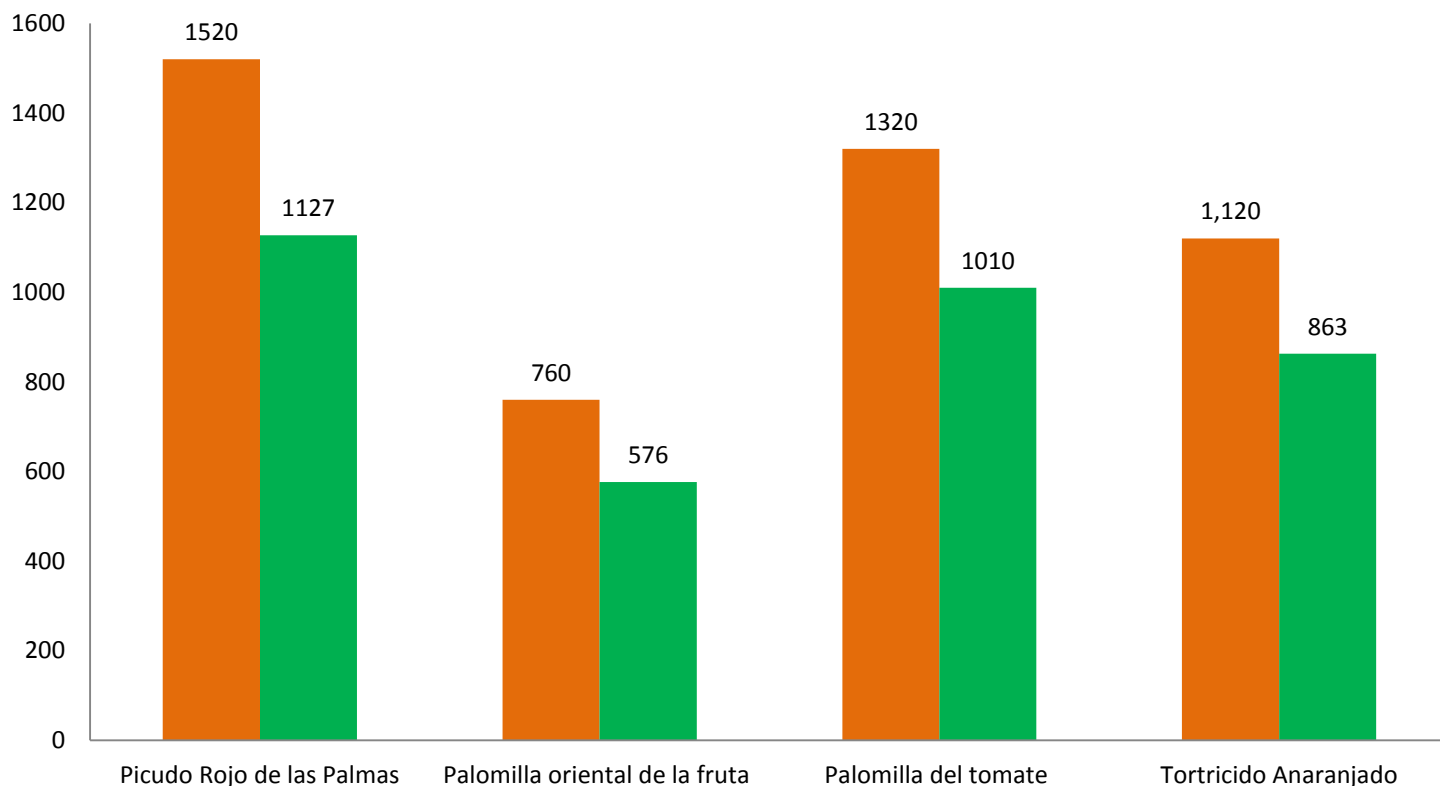

Recurso autorizado **\$ 2,422,052.00**



**Clorosis variegada de los cítricos**  
(*Xylella fastidiosa* subsp. *pauca*)  
\$ 933,176.00



**Picudo rojo de las palmas**  
(*Rhynchophorus ferrugineus*)  
\$ 789,755.00



**Palomilla del tomate**  
(*Tuta absoluta*)  
\$ 501,763.00



**Tortricido anaranjado**  
(*Argyrotaenia franciscana*)  
\$ 20,480.00

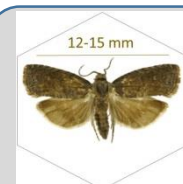

**Palomilla oriental de la fruta**  
(*Grapholita molesta*)  
\$ 11,130.00



**Roya negra del tallo del trigo UG99**  
(*Puccinia graminis* f. sp. *tritici* raza Ug99)  
\$ 10,000.00

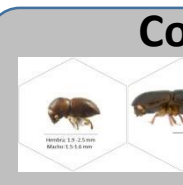

**Complejos de escarabajos ambrosiales**  
Barrenador Polífago y  
Ambrosia del Laurel Rojo  
\$ 10,000.00

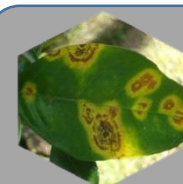

**Leprosis de los cítricos**  
(*Citrus leprosis virus*)



**Mancha negra de los cítricos**  
(*Guignardia citricarpa*)



**Cancro de los cítricos**  
(*Xanthomonas citri*)

Fondo de contingencia,  
Vigilancia pasiva y gasto  
administrativo

**\$ 155,748.00**

## Informe de Acciones Operativas

## Programa de Vigilancia Epidemiológica Fitosanitaria en el estado de Baja California Sur



### Rutas de Vigilancia

Meta anual	Programado al mes	Realizado al mes
424	238	191
		<b>45.05%</b>

de la meta anual

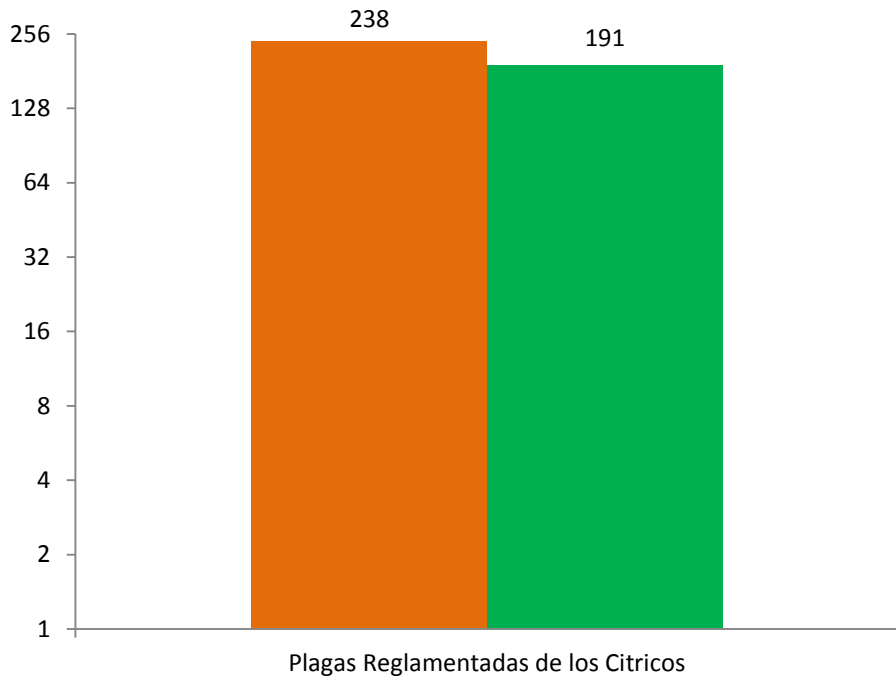

### Parcela Centinela

Meta anual	Programado al mes	Realizado al mes
136	76	47
		<b>34.56%</b>

de la meta anual

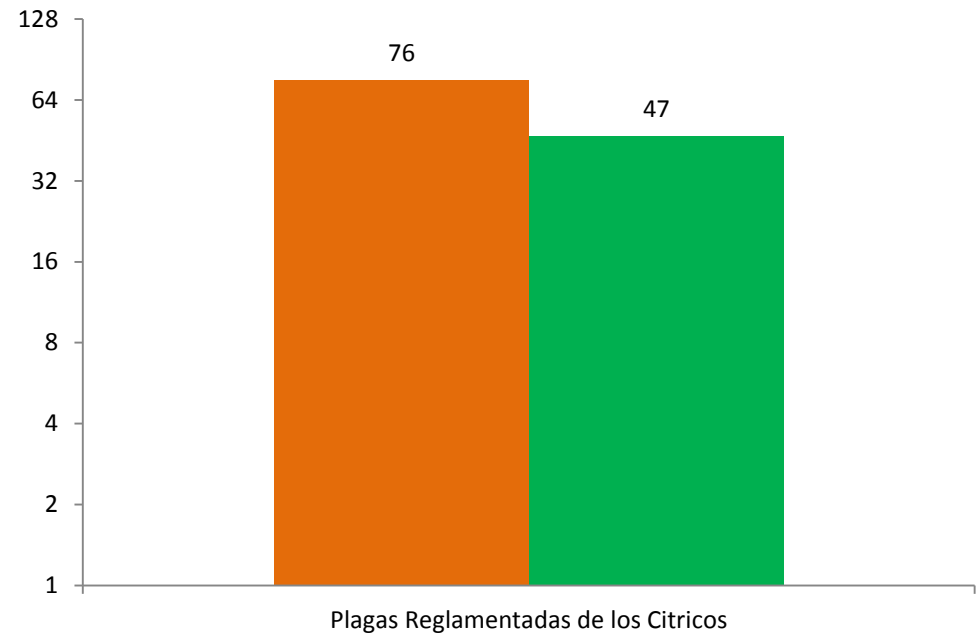

### Área de Exploración

Meta anual	Programado al mes	Realizado al mes
1,404	814	500.23
		<b>35.63%</b>

de la meta anual

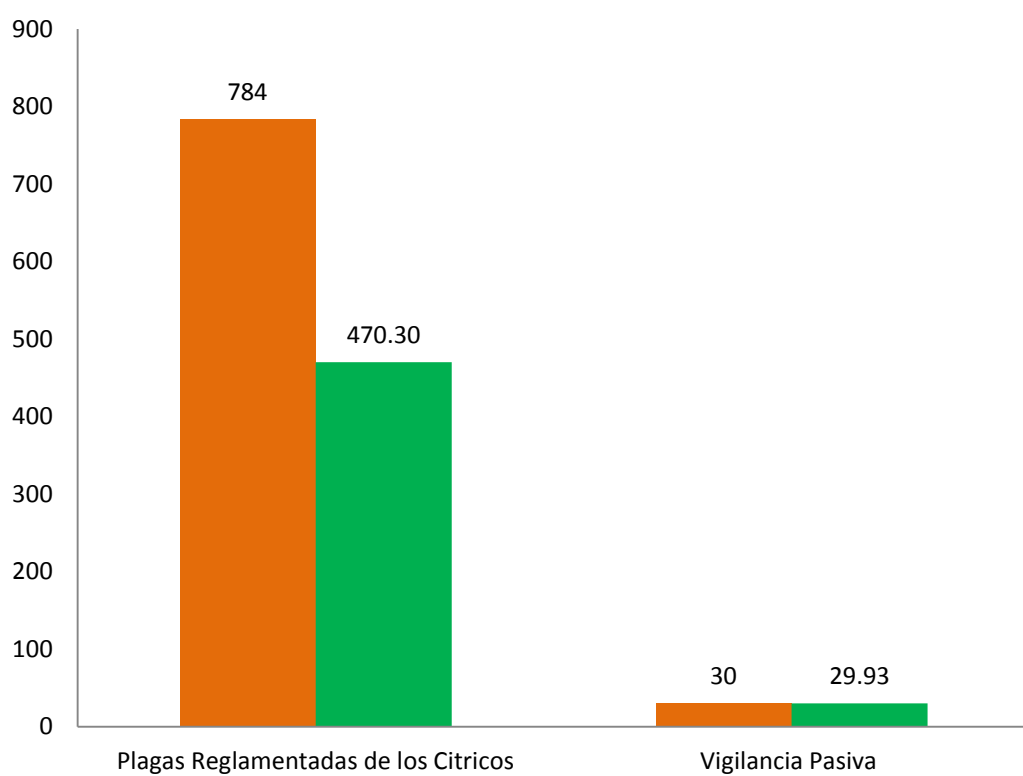

### FINANCIERO AL MES

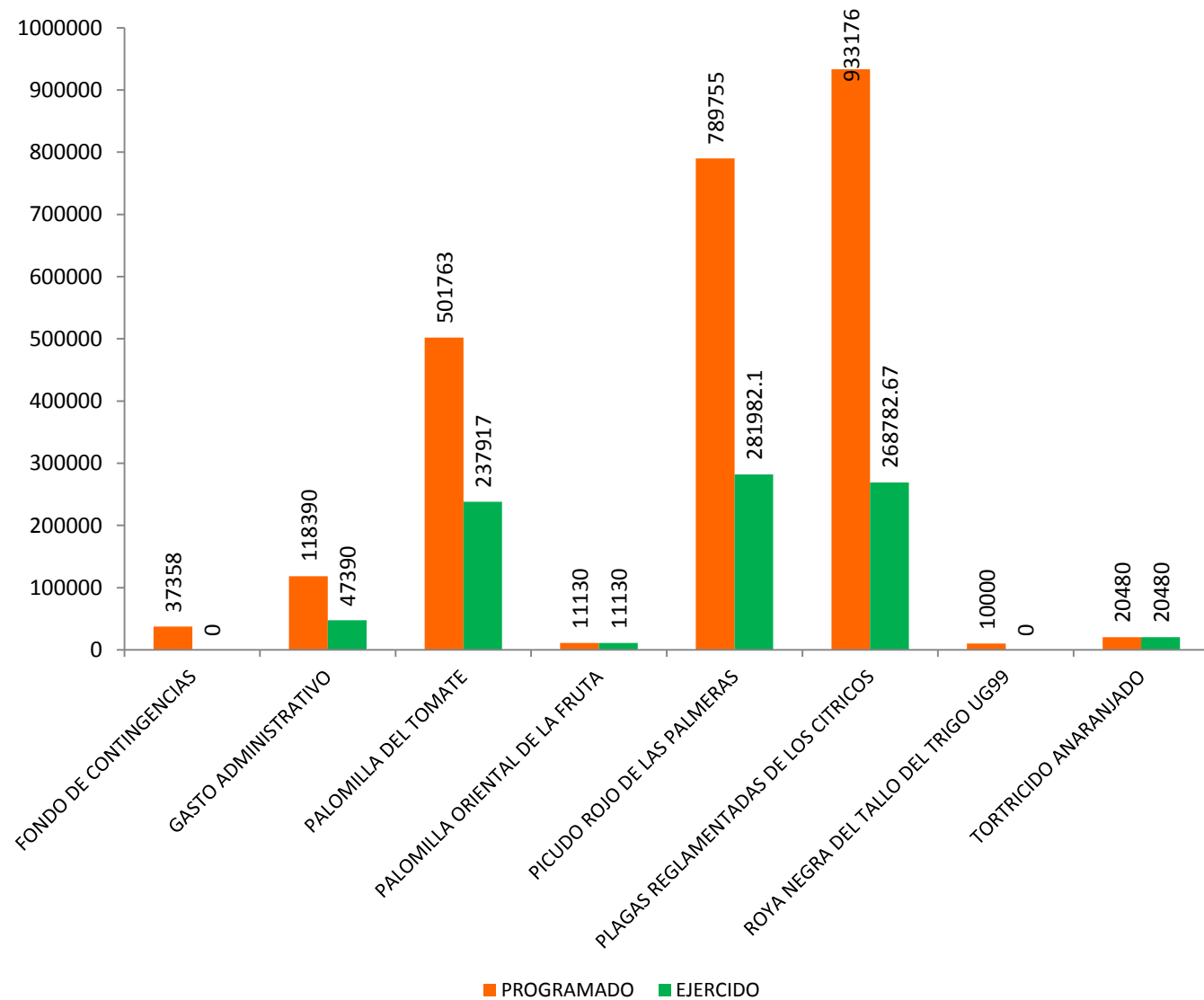

Durante el séptimo mes del año se ha logrado un avance en las acciones operativas del Programa de Vigilancia Epidemiológica Fitosanitaria



**38.87%** en Rutas de trampeo  
**45.05%** en Rutas de vigilancia  
**34.56%** en Parcelas centinelas  
**35.63%** en Área de exploración