

Programa de Vigilancia Epidemiológica Fitosanitaria en el estado de Tabasco

Informe de Acciones Operativas 2016

Recurso autorizado **\$ 4,478,825.00**

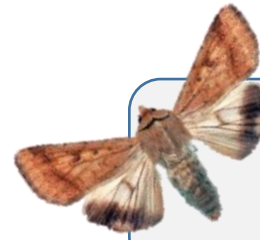

Gusano de la mazorca
(*Helicoverpa armigera*)
\$ 385,352.00

Escoba de bruja del cacao

Moniliophthora perniciosa \$ 571,815.00



**Plagas reglamentadas
del plátano**

\$ 445,492.00



**Plagas reglamentadas
de los cítricos**

\$ 435,492.00



Pudrición del cogollo \$ 359,024.00
(*Phytophthora palmivora*)



Picudo rojo de las palmas
(*Rhynchophorus ferrugineus*)

\$ 734,872.00



Fusariosis de la piña
(*Fusarium guttiforme*)

\$ 258,712.00



Palomilla del tomate
(*Tuta absoluta*)

\$ 472,792.00

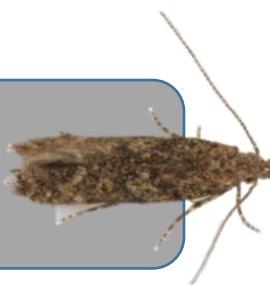

Palomilla del nopal
(*Cactoblastis cactorum*)

\$ 419,922.00



Fondo de contingencia,
Vigilancia pasiva y gasto
administrativo

\$ 395,152.00

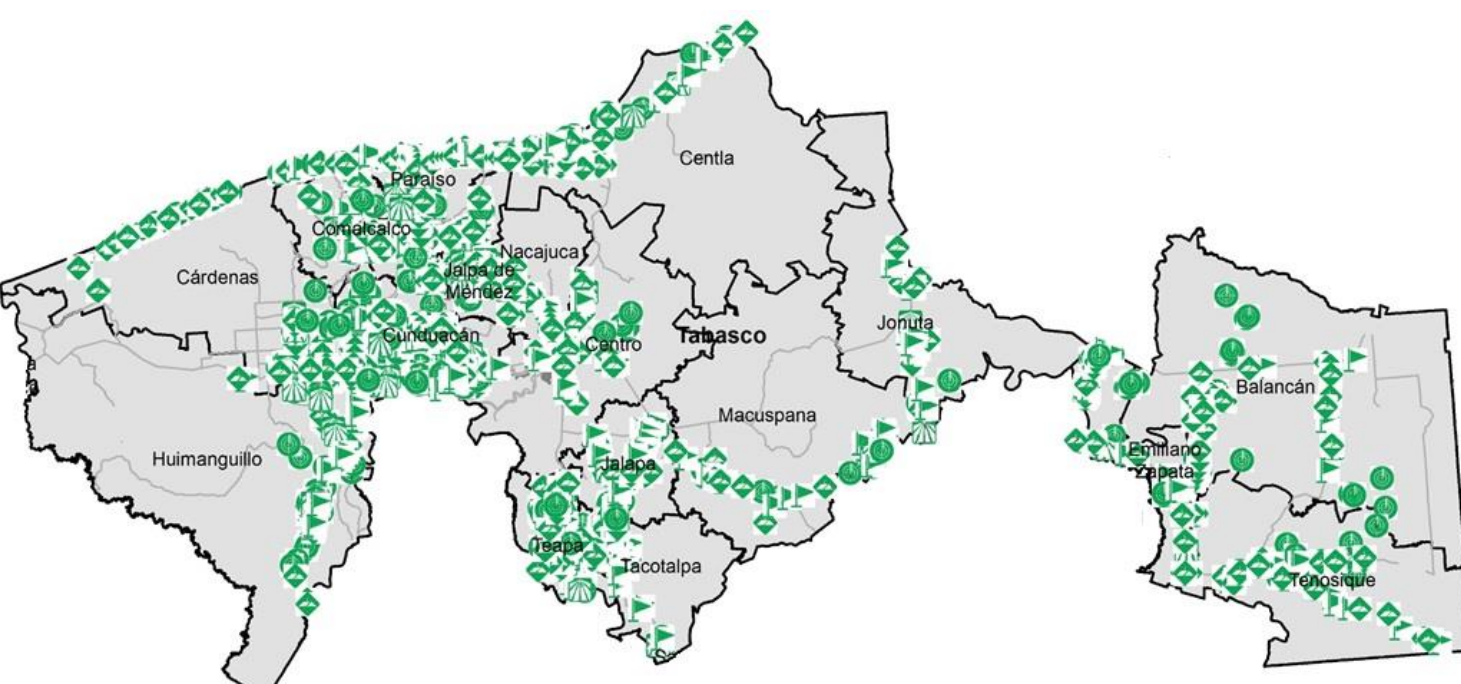

Avance de Acciones Operativas 2016

Durante el mes de junio se cumplió el siguiente avance de acciones operativas del Programa de Vigilancia Epidemiológica Fitosanitaria

| Ruta de trampeo | | |
|-----------------|-------------------|------------------|
| Meta anual | Programado al mes | Realizado al mes |
| 15,970 | 7,610 | 7,151 |
| | | 44.8% |

de la meta anual

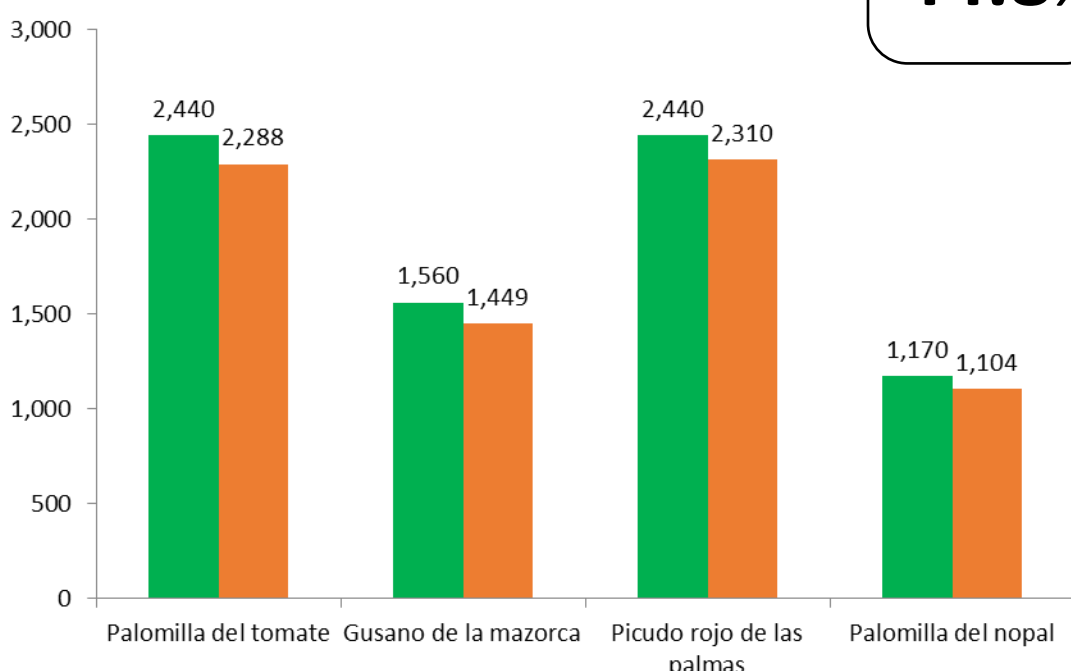

Informe de Acciones Operativas

Programa de Vigilancia Epidemiológica Fitosanitaria en el estado de Tabasco



Rutas de Vigilancia

| Meta anual | Programado al mes | Realizado al mes |
|------------|-------------------|------------------|
| 6,110 | 3,010 | 2,765 |

45.3% de la meta anual

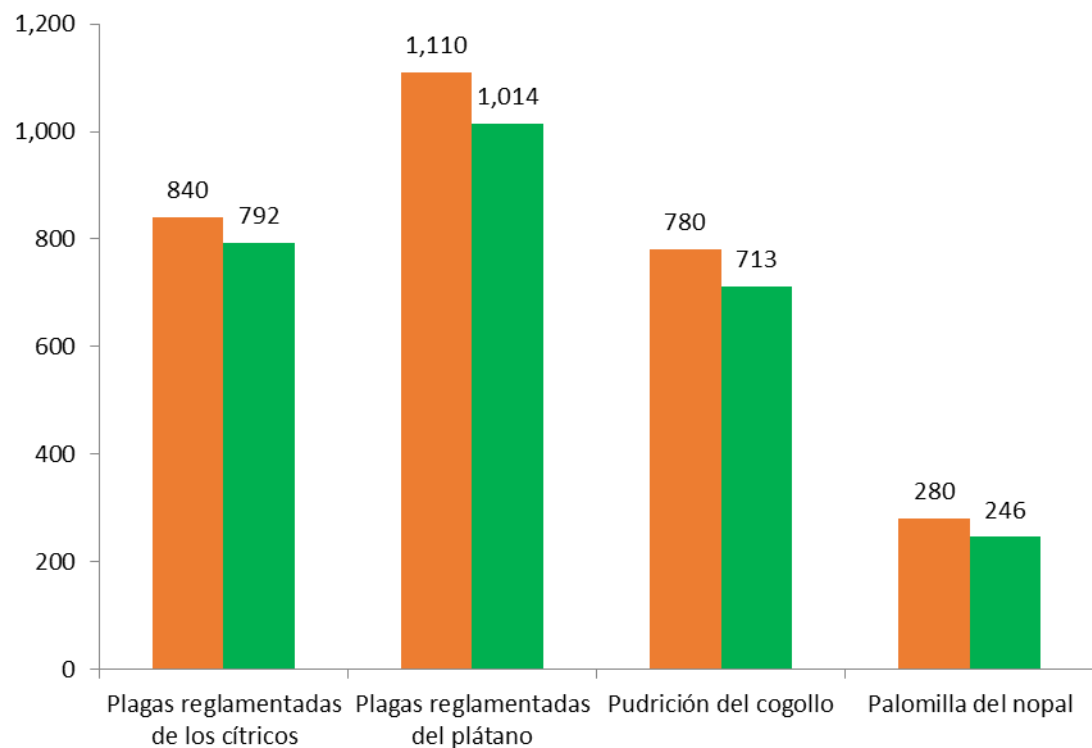

Parcela Centinela

| Meta anual | Programado al mes | Realizado al mes |
|------------|-------------------|------------------|
| 2,240 | 1,090 | 1,030 |

46.0% de la meta anual

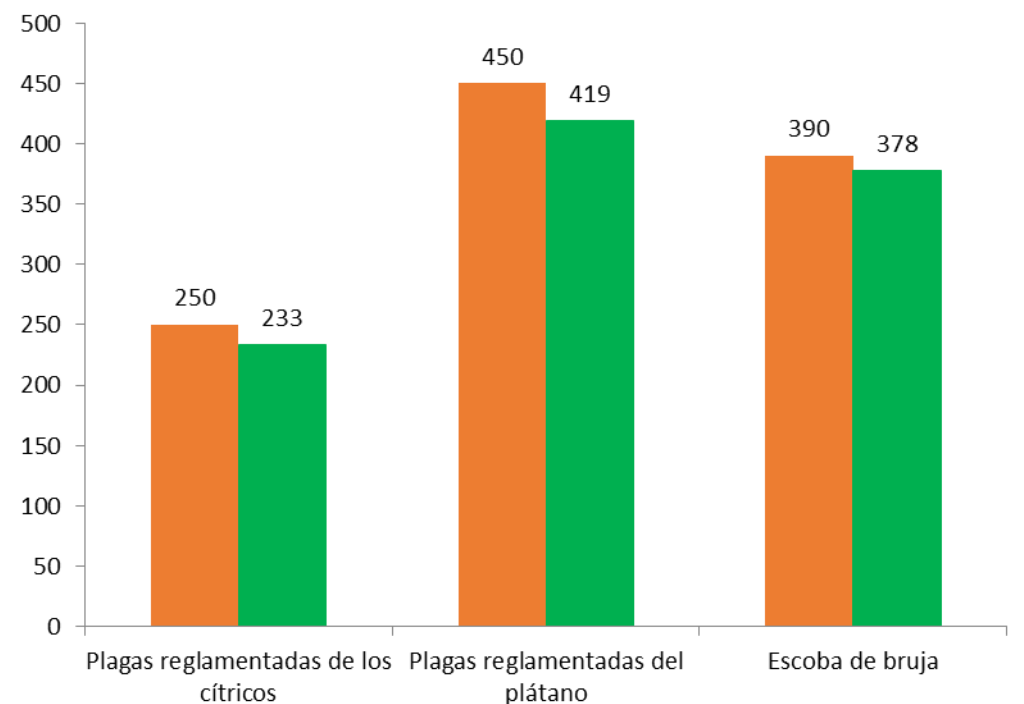

Área de Exploración

| Meta anual | Programado al mes | Realizado al mes |
|------------|-------------------|------------------|
| 15,430 | 6,893 | 5,581 |

44.6% de la meta anual

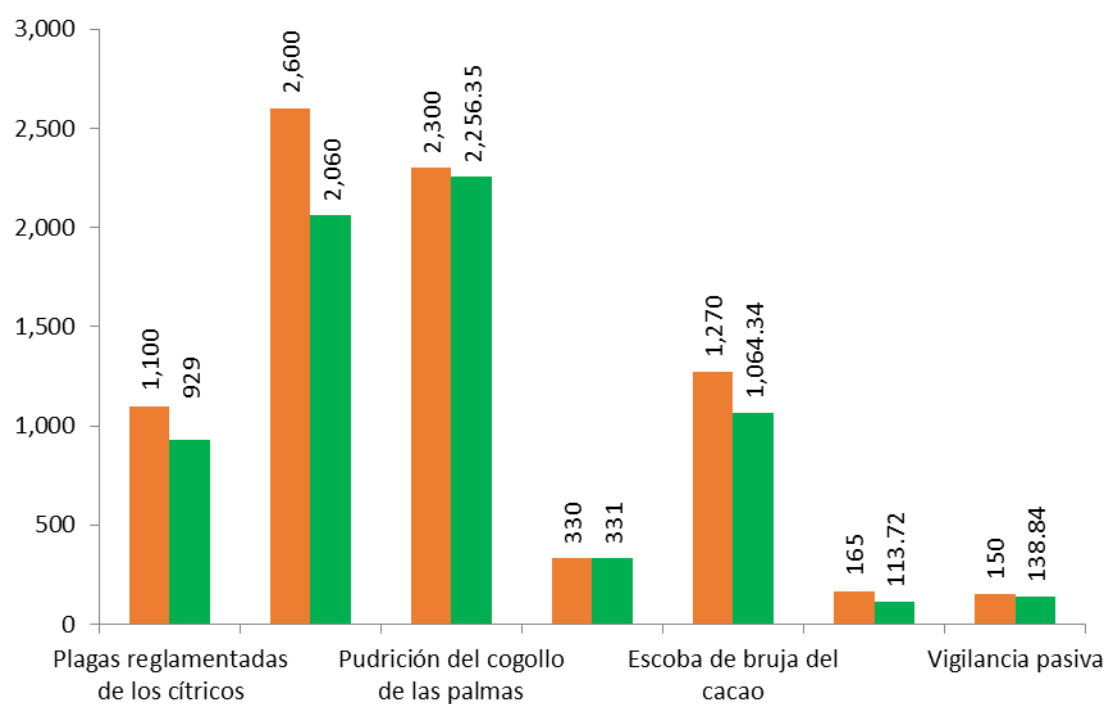

Seguimiento financiero

\$ 1,363,117.03 ejercido

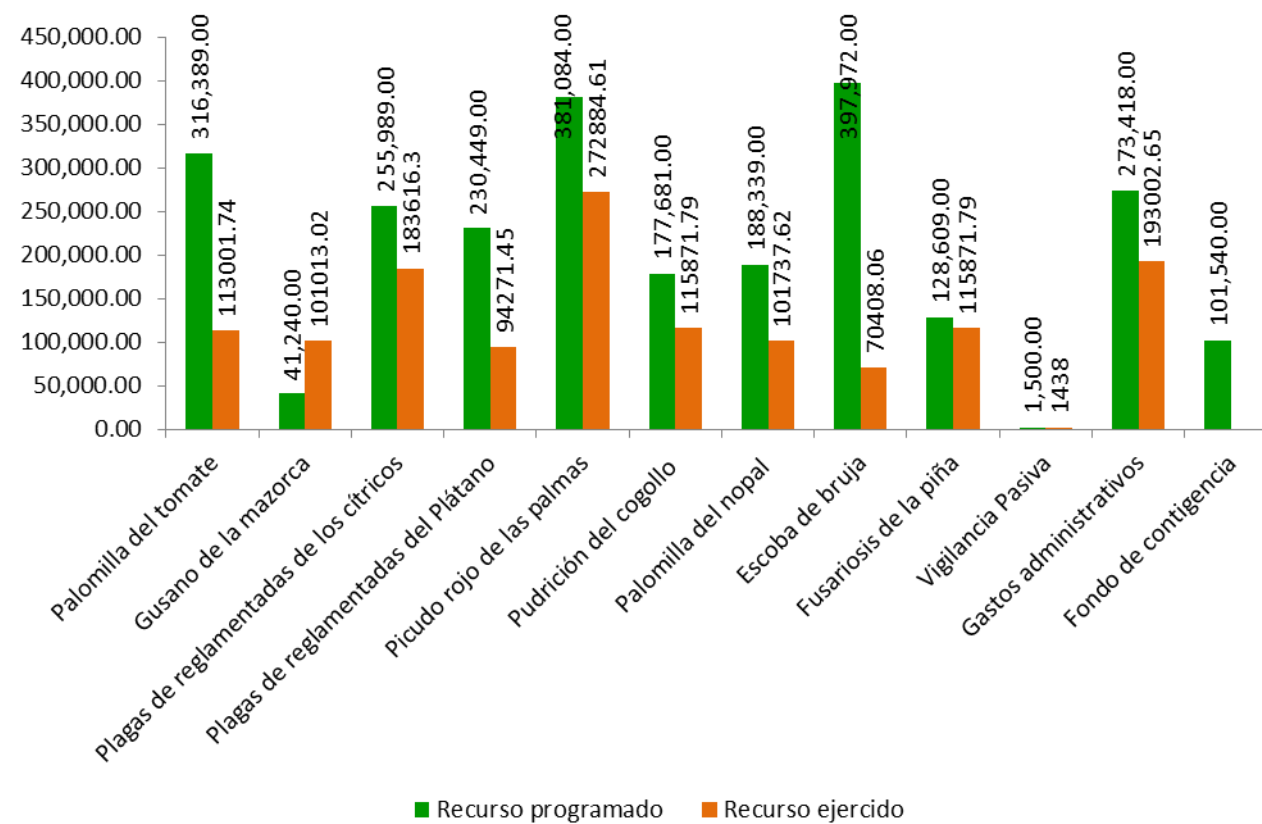

Durante el sexto mes del año se ha logrado un avance en las acciones operativas del Programa de Vigilancia Epidemiológica Fitosanitaria

- 44.8% en Rutas de trampeo
- 45.3% en Rutas de vigilancia
- 46.0% en Parcelas centinelas
- 44.6% en Área de exploración

