

# Programa de Vigilancia Epidemiológica Fitosanitaria en el Estado de Colima

Recurso autorizado VEF **\$ 2,870,444.00**

## Informe de Acciones Operativas 2016

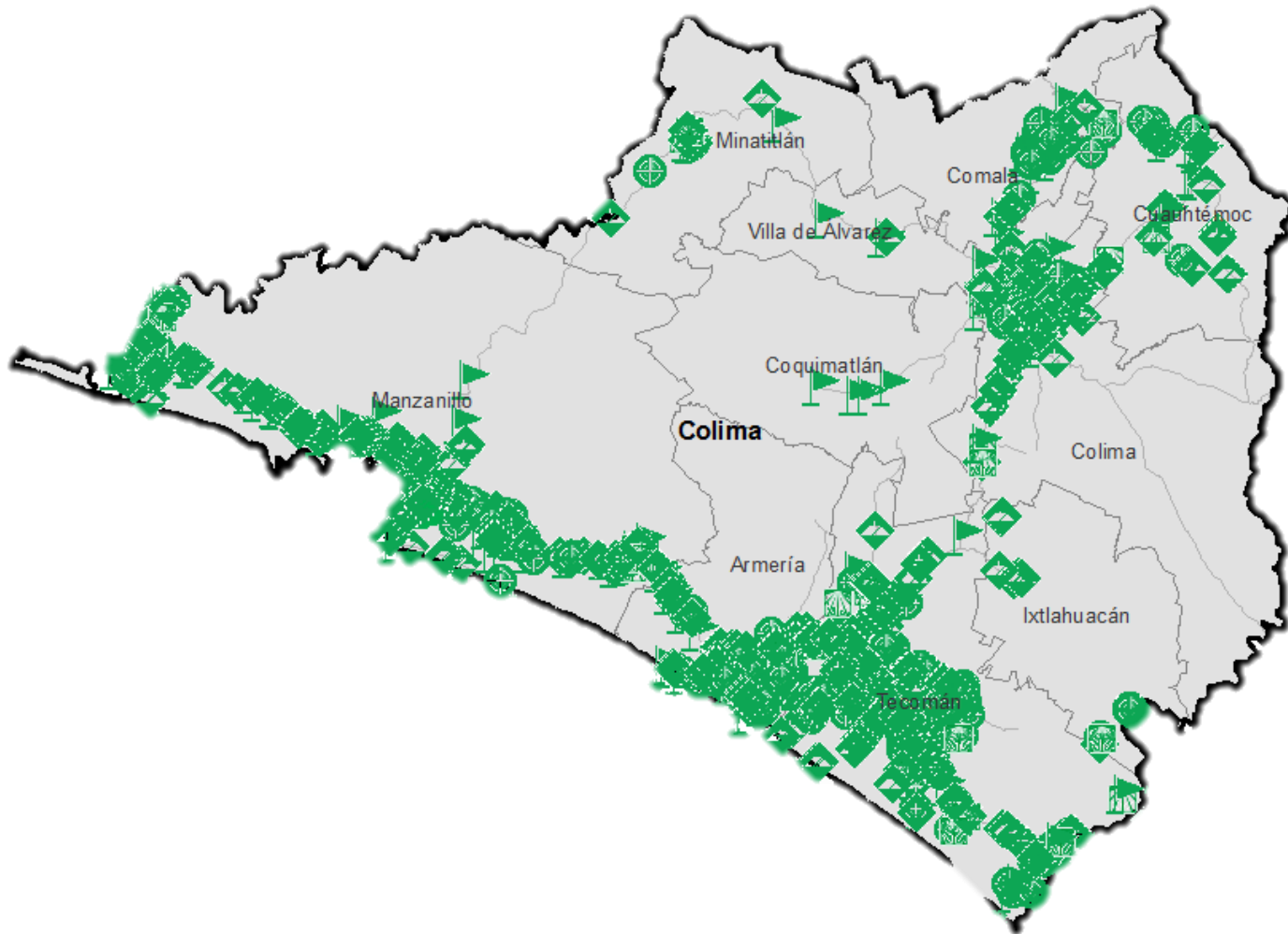

### Avance de 2016 Acciones Operativas

Al mes de junio se cumplió el siguiente avance de acciones operativas del Programa de Vigilancia Epidemiológica Fitosanitaria

| Rutas de trampeo (revisiones) |                   |                                |
|-------------------------------|-------------------|--------------------------------|
| Meta anual                    | Programado al mes | Realizado al mes               |
| 12,480                        | 5,620             | 5,644                          |
|                               |                   | <b>45.22%</b> de la meta anual |

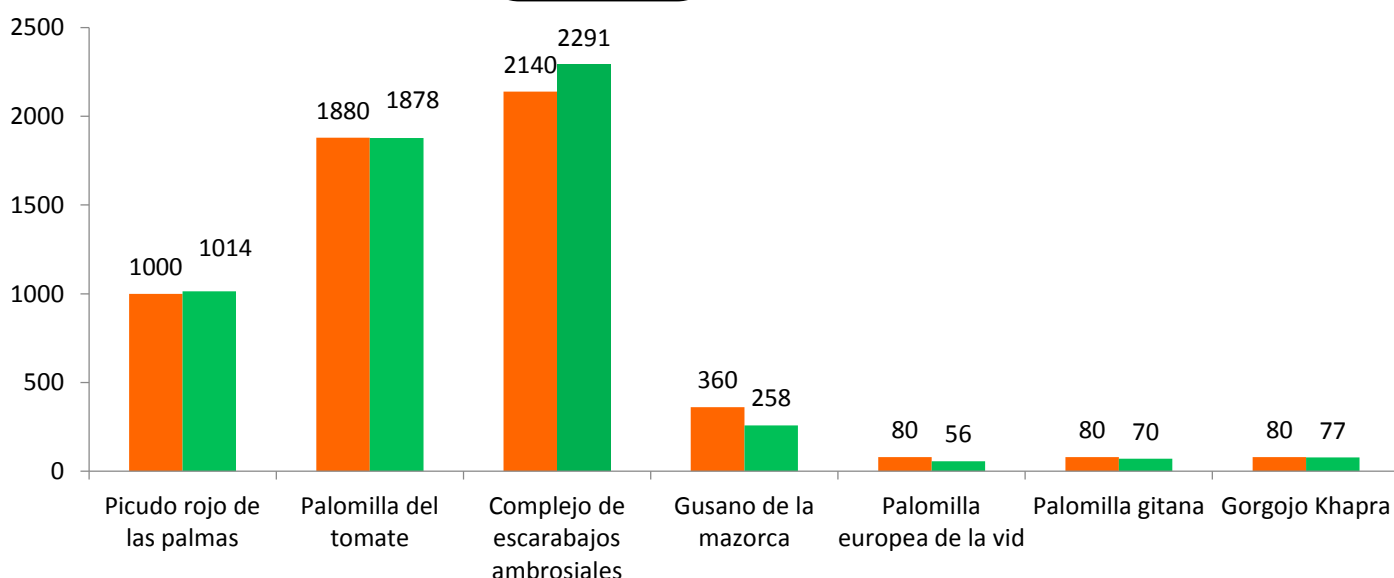

- 
**Gusano de la mazorca (GM)**  
(*Helicoverpa armigera*) \$ 163,300.00
- 
**Complejo de escarabajos ambrosiales (CEA)**  
Barrenador polífago y Ambrosia del laurel rojo \$ 576,110.00
- 
**Quemadura de la hoja (QH)**  
(*Xylella fastidiosa*) \$ 37,910.00
- 
**Plagas reglamentadas del plátano (PRPL)**  
\$ 579,670.00
- 
**Cancro de los cítricos (PRC)**  
(*Xanthomonas citri*) \$ 120,050.00
- 
**Pudrición del cogollo (PC)** \$ 126,450.00  
(*Phytophthora palmivora*)
- 
**Fusariosis de la piña (FP)**  
(*Fusarium guttiforme*) \$ 101,440.00
- 
**Picudo rojo de las palmas (PRP)**  
(*Rhynchophorus ferrugineus*) \$ 222,045.00
- 
**Gorgojo khapra (GK)**  
(*Trogoderma granarium*) \$ 238,000.00
- 
**Palomilla gitana (PG)**  
(*Lymantria dispar*) \$ 44,150.00
- 
**Palomilla del tomate (PT)**  
(*Tuta absoluta*) \$ 268,545.00
- 
**Palomilla europea de la vid (PEV)**  
(*Lobesia botrana*) \$ 44,150.00

Fondo de contingencia,  
Vigilancia pasiva y gasto  
administrativo

**\$ 348,624.00**

### Informe de Acciones Operativas

### Programa de Vigilancia Epidemiológica Fitosanitaria en el Estado de Colima



#### Rutas de vigilancia (revisiones)

| Meta anual | Programado al mes | Realizado al mes |
|------------|-------------------|------------------|
| 3,990      | 1,870             | 1,942            |

**48.67%**

de la meta anual

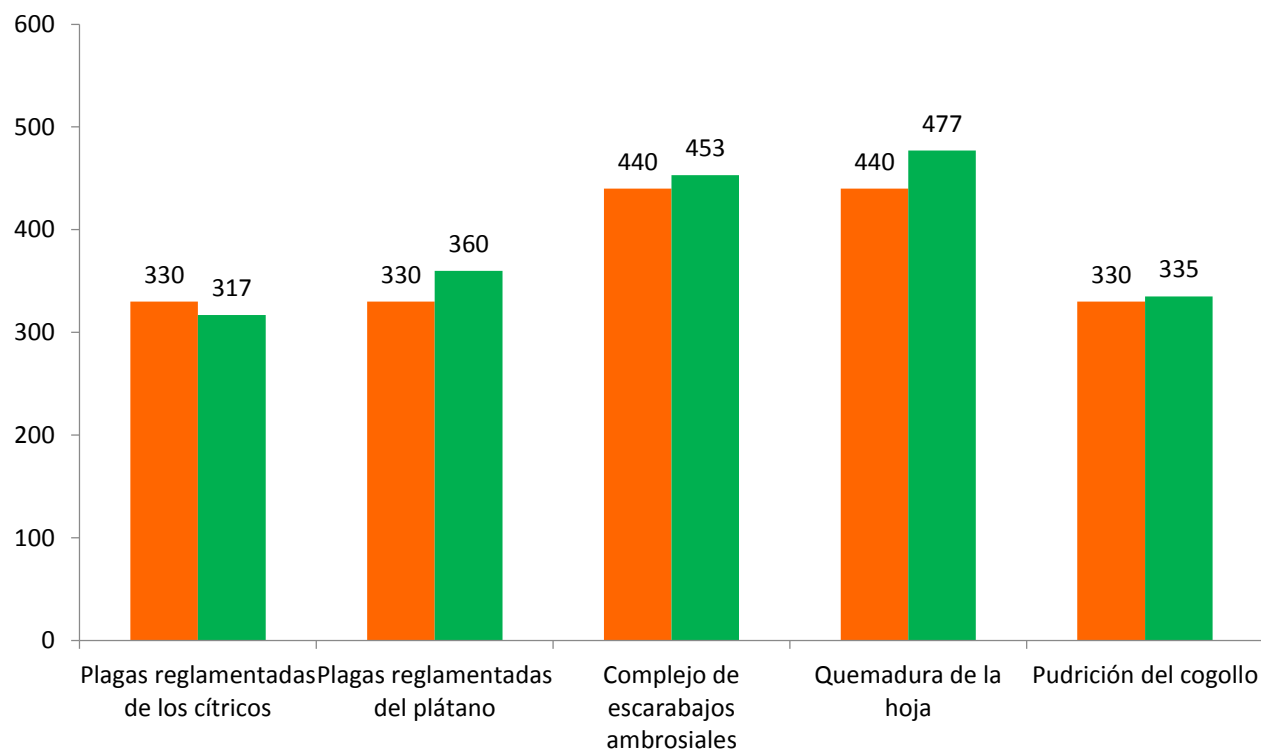

#### Parcelas centinela (revisiones)

| Meta anual | Programado al mes | Realizado al mes |
|------------|-------------------|------------------|
| 690        | 330               | 338              |

**48.99%**

de la meta anual

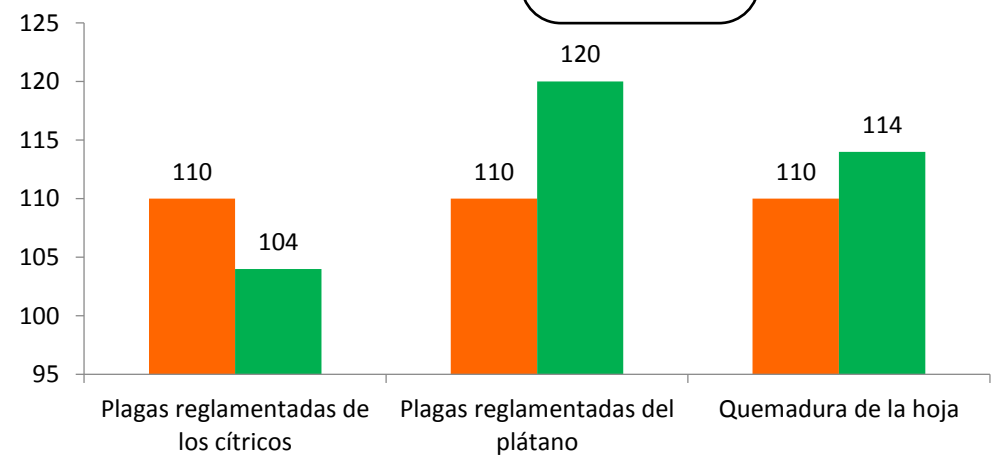

#### Planta centinela (revisiones)

| Meta anual | Programado al mes | Realizado al mes |
|------------|-------------------|------------------|
| 832        | 416               | 408              |

**49.04%**

de la meta anual

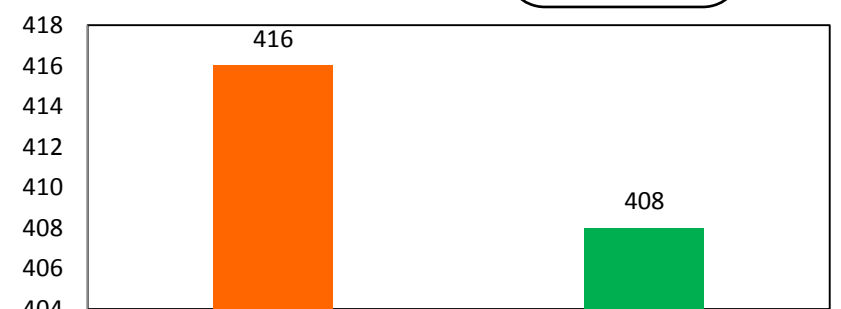

#### Área de exploración (Ha)

| Meta anual | Programado al mes | Realizado al mes |
|------------|-------------------|------------------|
| 4,412      | 2,092             | 2,071.5          |

**46.95%**

de la meta anual

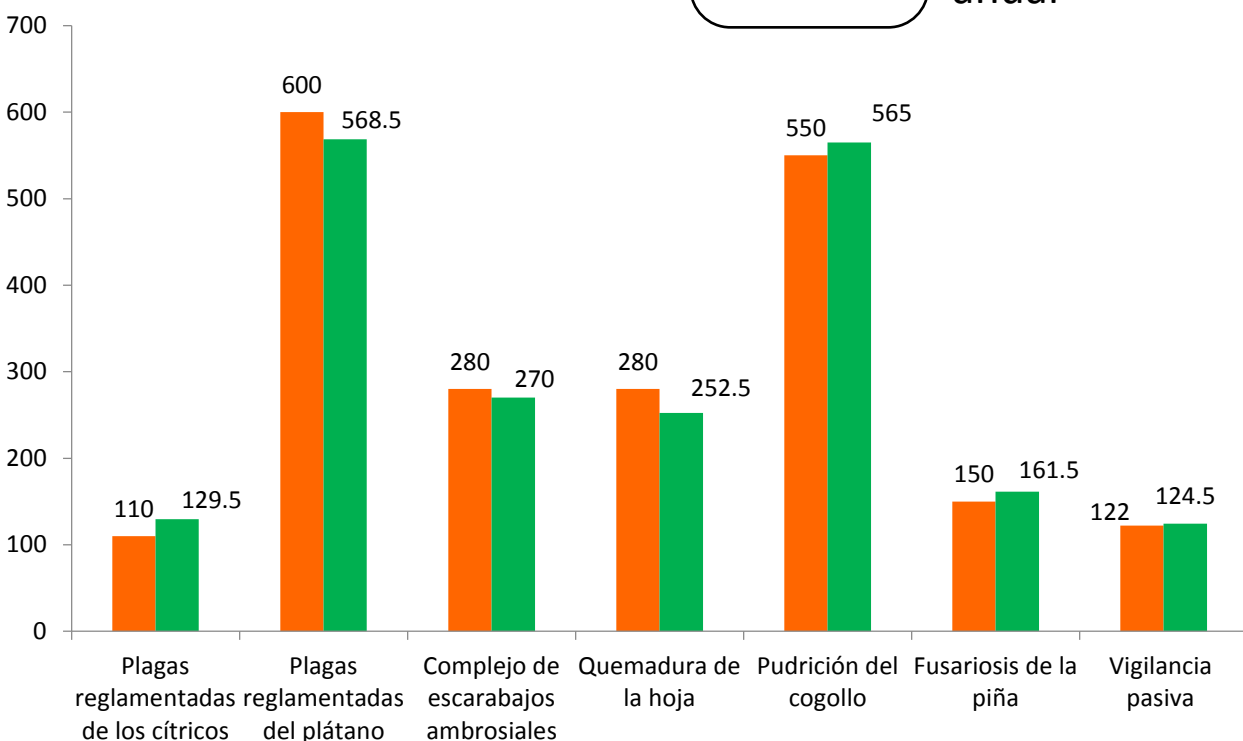

#### Recurso ejercido a junio (SICAFI)

| Programado anual | Programado al mes | Ejercido al mes |
|------------------|-------------------|-----------------|
| 2,870,444.00     | 1,757,744.00      | 852,206.27      |

**29.68%**

de la meta anual

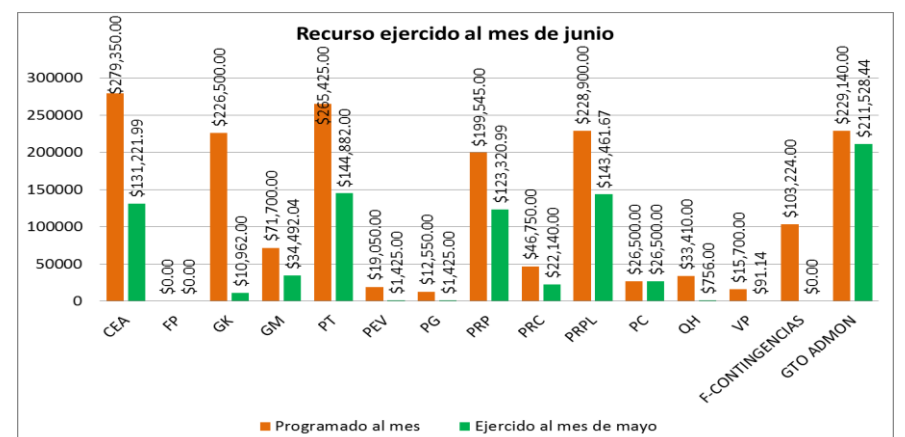

Durante el sexto mes del año se ha logrado un avance en las acciones operativas del Programa de Vigilancia Epidemiológica Fitosanitaria



- 45.22 %** en Rutas de trampeo
- 48.67 %** en Rutas de vigilancia
- 48.99 %** en Parcelas centinelas
- 46.95%** en Área de exploración
- 49.04 %** en Planta centinela