

# Programa de Vigilancia Epidemiológica Fitosanitaria en el estado de Chihuahua

Recurso autorizado **\$ 6,440,614.00**

## Informe de Acciones Operativas 2016

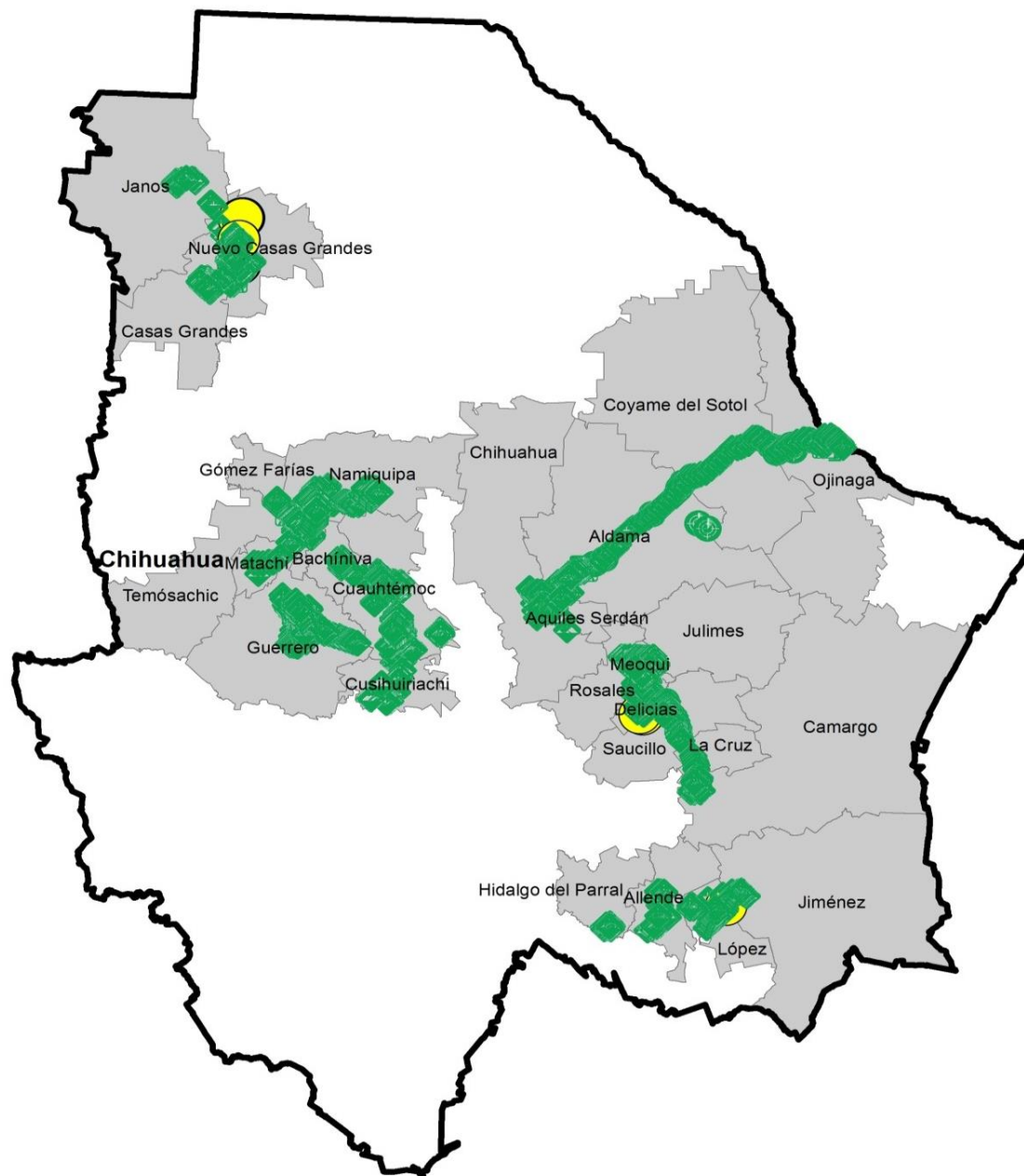

**Avance de Acciones Operativas 2016**

Al mes de junio se cumplió el siguiente avance de acciones operativas del Programa de Vigilancia Epidemiológica Fitosanitaria



### Ruta de trampeo

Meta anual	Programado al mes	Realizado al mes
103,110	48,790	46,803

**45.39%** de la meta anual

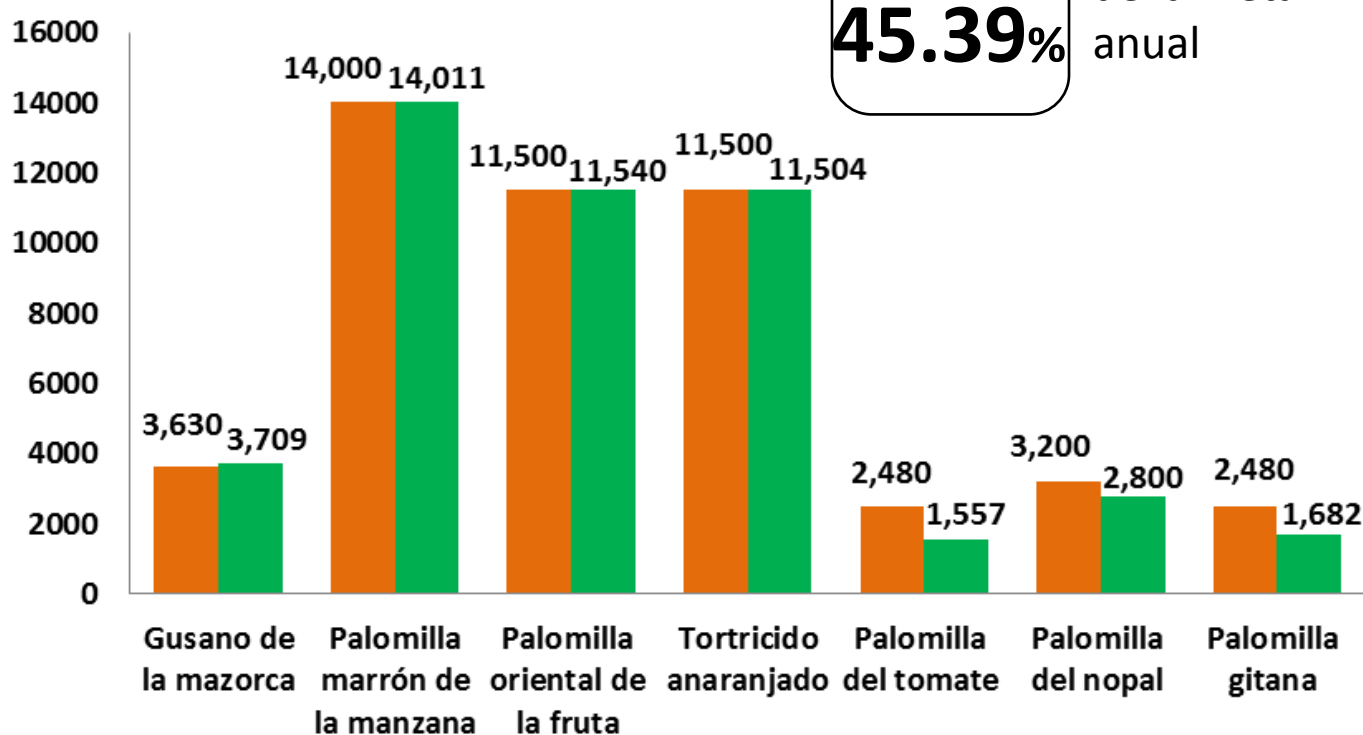

**Gusano de la mazorca**  
(*Helicoverpa armigera*) \$ 275,840.00

**Roya negra del tallo del trigo**  
(*Puccinia graminis f. sp. tritici* raza Ug99) \$ 00.00

**Carbón parcial del trigo**  
(*Tilletia indica*) \$ 31,000.00

**Tortricido anaranjado**  
(*Argyrotaenia franciscana*) \$ 1,120,496.00

**Palomilla marrón de la manzana**  
(*Epiphyas postvittana*) \$ 1,231,408.00

**Palomilla oriental de la fruta**  
(*Grapholita molesta*) \$ 1,715,011.00

**Palomilla del tomate**  
(*Tuta absoluta*) \$ 239,950.00

**Palomilla del nopal**  
(*Cactoblastis cactorum*) \$ 294,170.00

**Palomilla gitana**  
(*Lymantria dispar*) \$ 1,233,130.00

Fondo de contingencia, Vigilancia pasiva y gasto administrativo **\$ 465,079.00**

## Informe de Acciones Operativas



### Rutas de Vigilancia

Meta anual	Programado al mes	Realizado al mes
144	40	13

**9.03%** de la meta anual



### Parcela Centinela

Meta anual	Programado al mes	Realizado al mes
144	40	17

**11.81%** de la meta anual

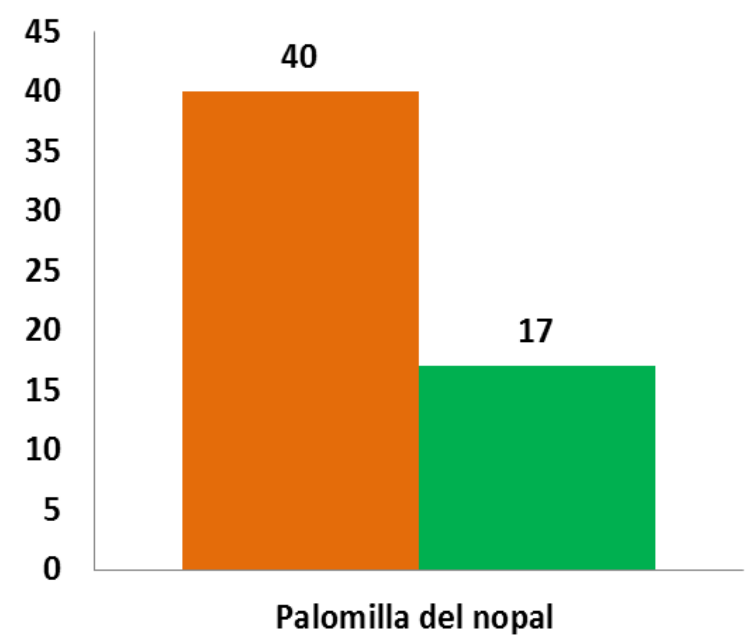
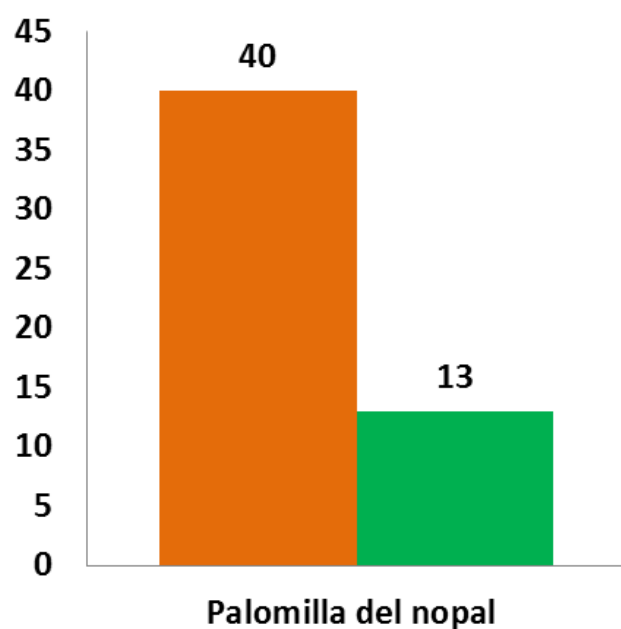

### Área de Exploración

Meta anual	Programado al mes	Realizado al mes
5,650	3,725	821.62

**14.54%** de la meta anual

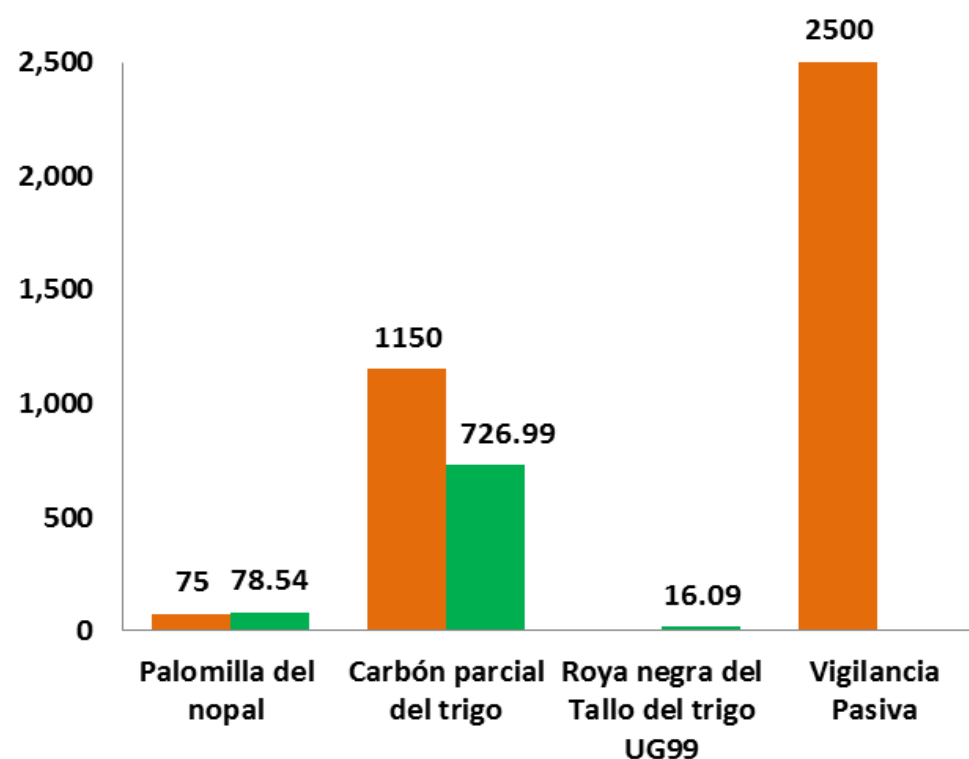

Durante los seis meses del año se ha logrado un avance en las acciones operativas del Programa de Vigilancia Epidemiológica Fitosanitaria



**45.29%** en Rutas de trampeo  
**9.03%** en Rutas de vigilancia  
**11.81%** en Parcelas centinelas  
**14.54%** en Área de exploración



# Programa de Vigilancia Epidemiológica Fitosanitaria en el estado de Chihuahua

## Informe financiero

**FINANCIERO A JUNIO**

