



Programa de Vigilancia Epidemiológica Fitosanitaria en el estado de Zacatecas

SAGARPA

SECRETARÍA DE AGRICULTURA,
GANADERÍA, DESARROLLO RURAL,
PESCA Y ALIMENTACIÓN



SENASICA
SERVICIO NACIONAL DE SANIDAD,
INOCUIDAD Y CALIDAD
AGROALIMENTARIA

Informe de Acciones Operativas 2016

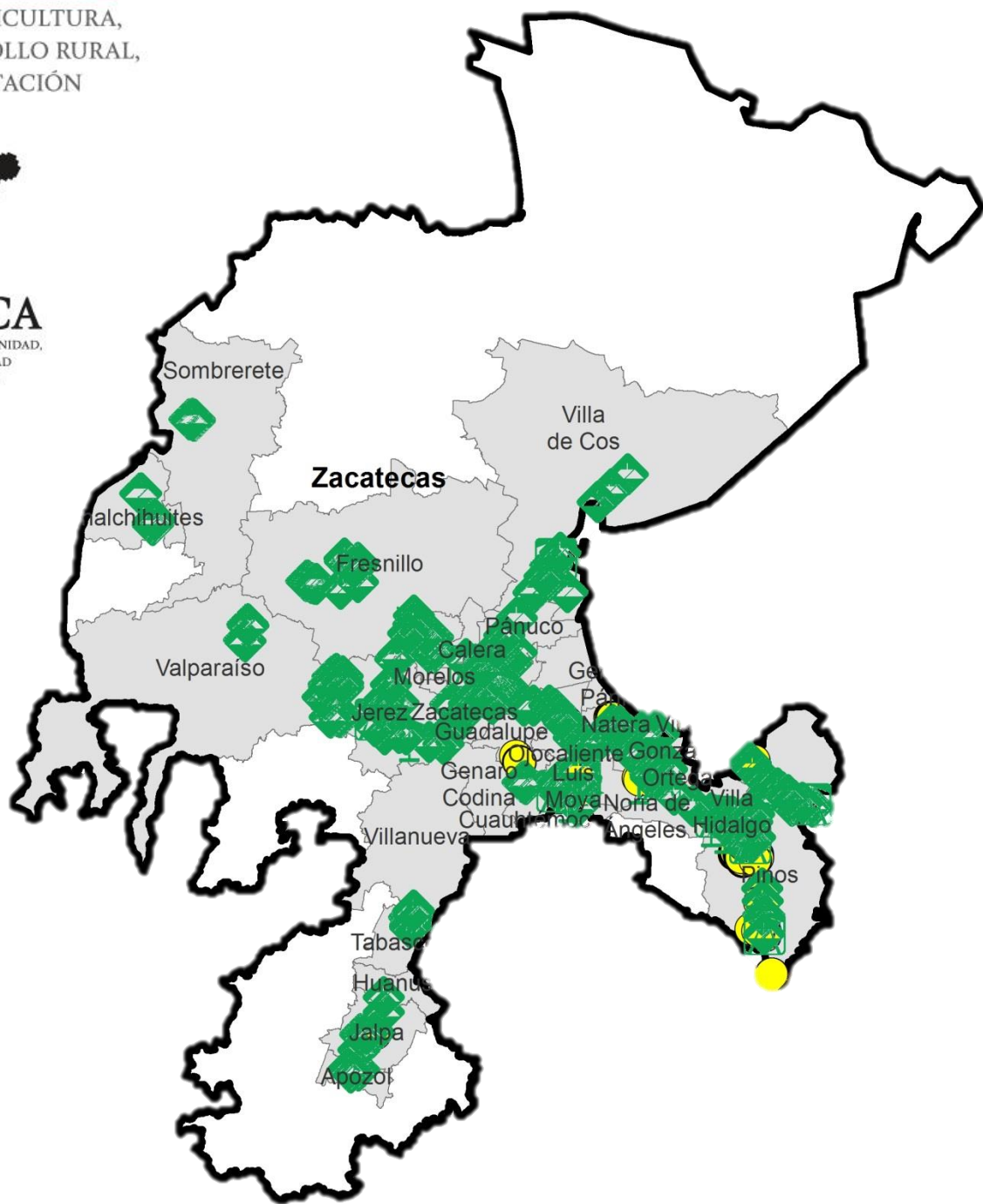

Avance de 2016 Acciones Operativas

Al mes de mayo se cumplió el siguiente avance de acciones operativas del Programa de Vigilancia Epidemiológica Fitosanitaria



Ruta de trampeo

Meta anual	Programado al mes	Realizado al mes
21,260	8,164	8,005

37.65% de la meta anual

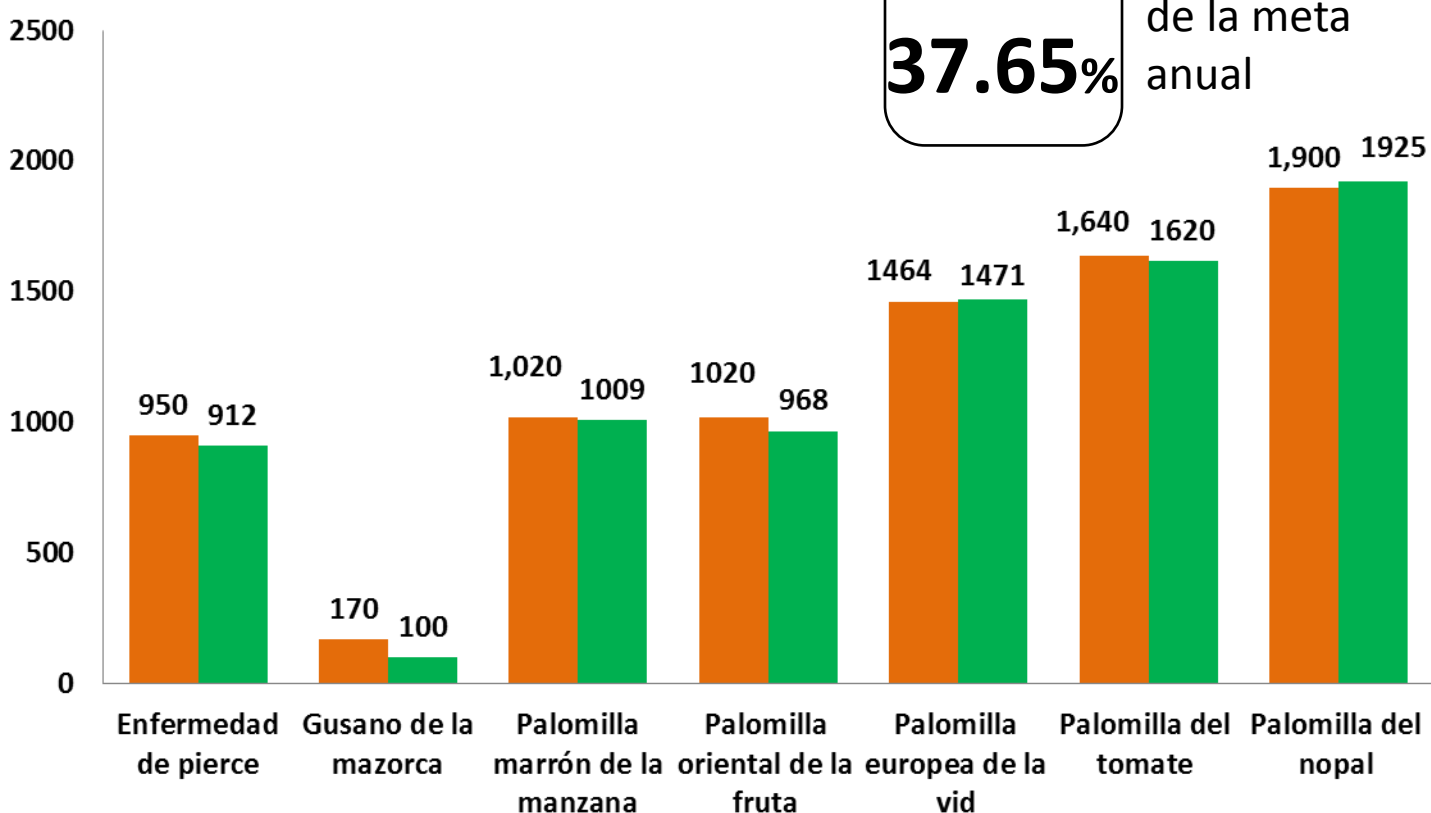

Recurso autorizado **\$ 3,171,397.00**

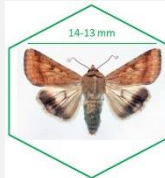

Gusano de la mazorca
(*Helicoverpa armigera*)

\$ 70,000.00

Enfermedad de Pierce

(*Xylella fastidiosa* subsp. *fastidiosa*)

\$ 190,015.00



Carbón parcial del trigo
(*Tilletia indica*)

\$ 69,900.00

Roya negra del tallo del trigo

(*Puccinia graminis* f. sp. *tritici* raza Ug99)

\$ 10,000.00

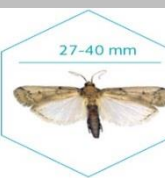

Palomilla del nopal
(*Cactoblastis cactorum*)

\$ 994,120.00

Palomilla oriental de la fruta
(*Grapholita molesta*)

\$ 382,330.00

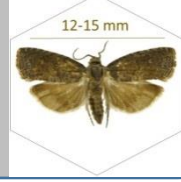

Palomilla marrón de la manzana
(*Epiphyas postvittana*)

\$ 298,230.00

Palomilla del tomate
(*Tuta absoluta*)

\$ 285,430.00



Palomilla europea de la vid
(*Lobesia botrana*)

\$ 375,035.00

Fondo de contingencia,
Vigilancia pasiva y gasto
administrativo

\$ 496,337.00

Programa de Vigilancia Epidemiológica Fitosanitaria en el estado de Zacatecas

Informe de Acciones Operativas



Rutas de Vigilancia

Meta anual	Programado al mes	Realizado al mes
220	80	86

39.09% de la meta anual

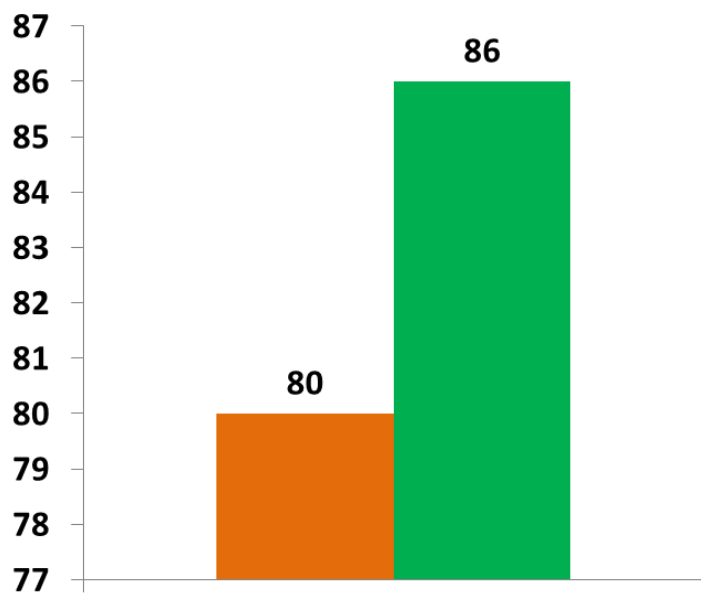

Palomilla del nopal



Parcela Centinela

Meta anual	Programado al mes	Realizado al mes
334	130	126

37.72% de la meta anual

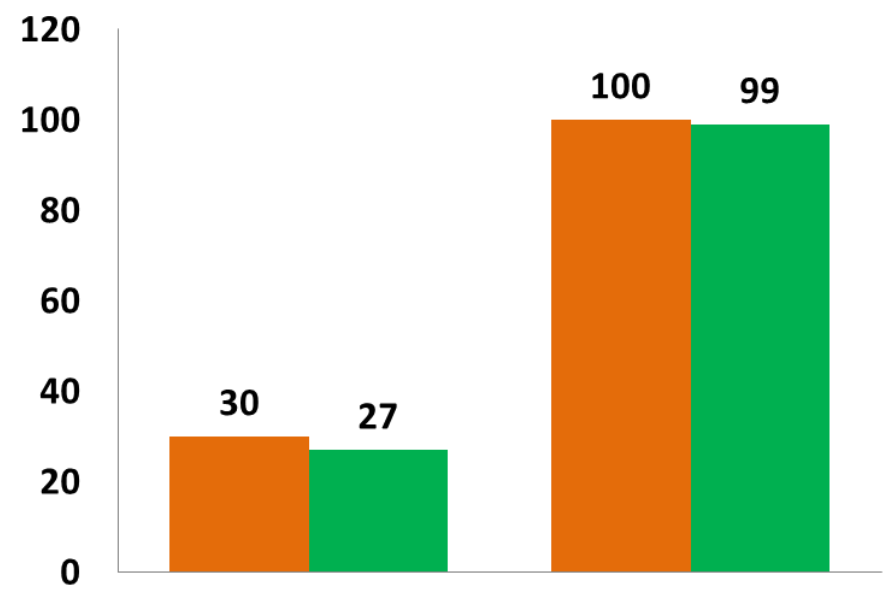

Enfermedad de pierce Palomilla del nopal



Área de Exploración

Meta anual	Programado al mes	Realizado al mes
6,700	2,250	2,115

31.57% de la meta anual

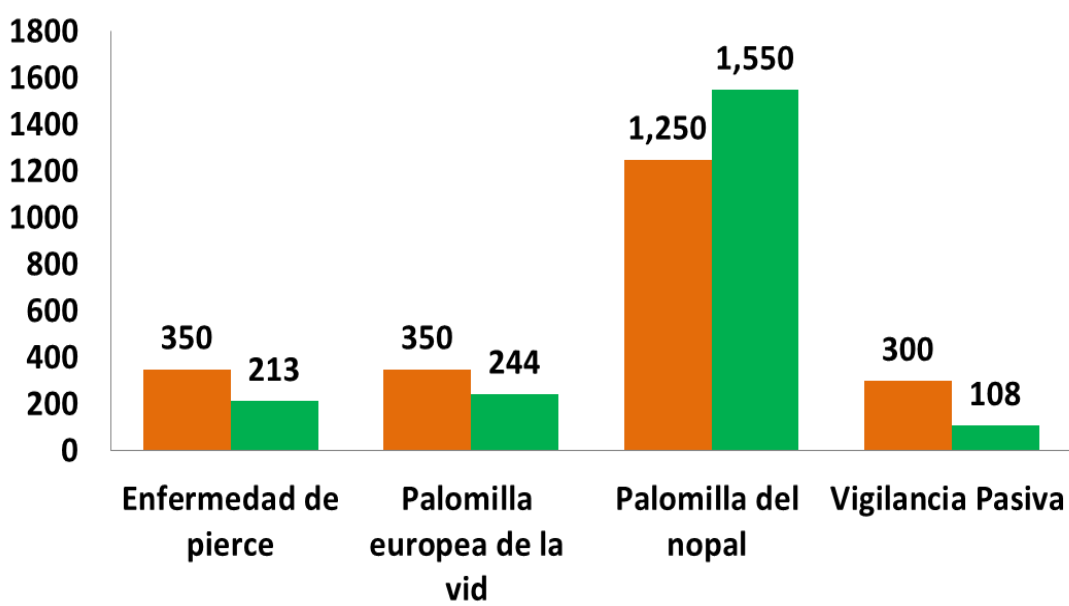

FINANCIERO A MAYO

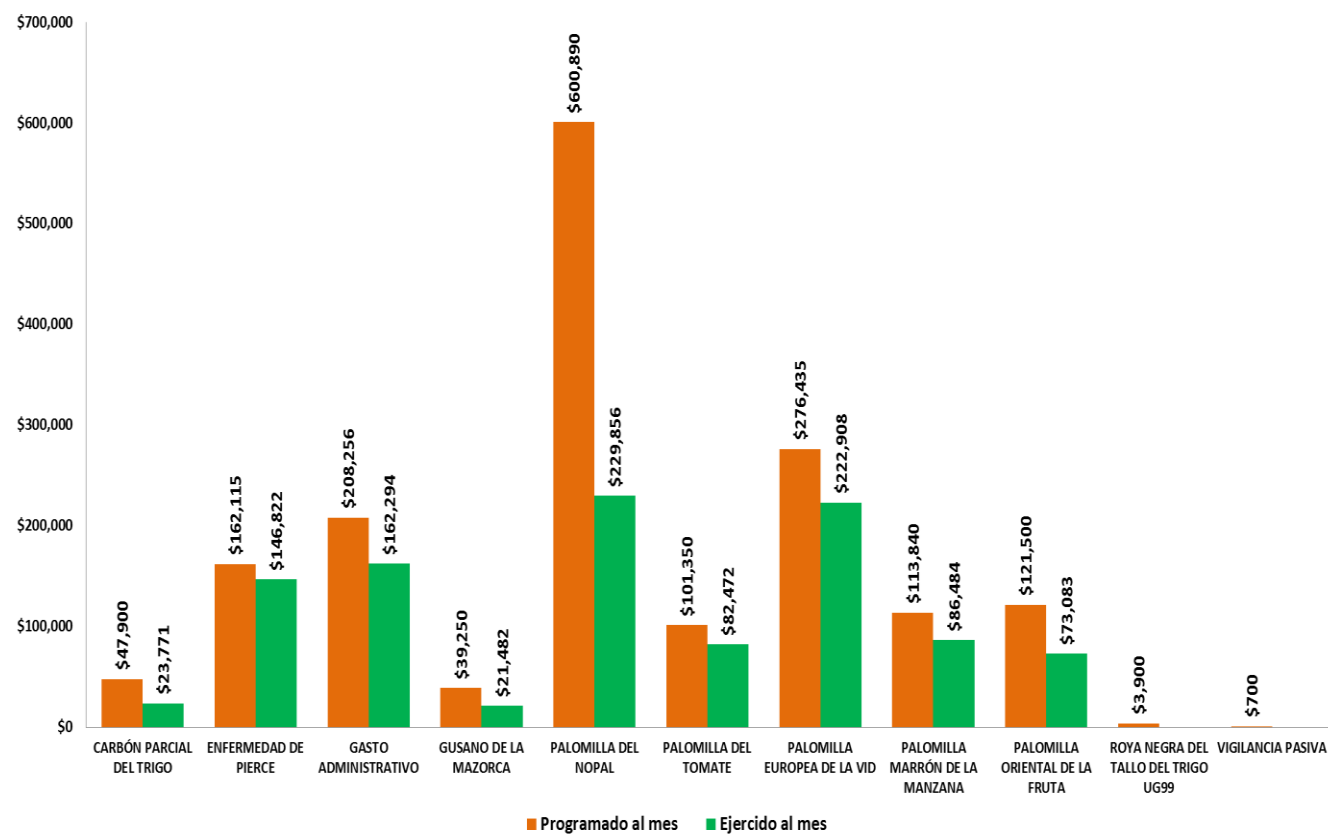

Durante los cinco meses del año se ha logrado un avance en las acciones operativas del Programa de Vigilancia Epidemiológica Fitosanitaria



37.65% en Rutas de trampeo
39.09% en Rutas de vigilancia
37.72% en Parcelas centinelas
31.57% en Área de exploración