



Programa de Vigilancia Epidemiológica Fitosanitaria en el estado de Veracruz

Informe de Acciones Operativas 2016

SAGARPA

SECRETARÍA DE AGRICULTURA,
GANADERÍA, DESARROLLO RURAL,
PESCA Y ALIMENTACIÓN



SENASICA
SERVICIO NACIONAL DE SANIDAD,
INOCUIDAD Y CALIDAD
AGROALIMENTARIA

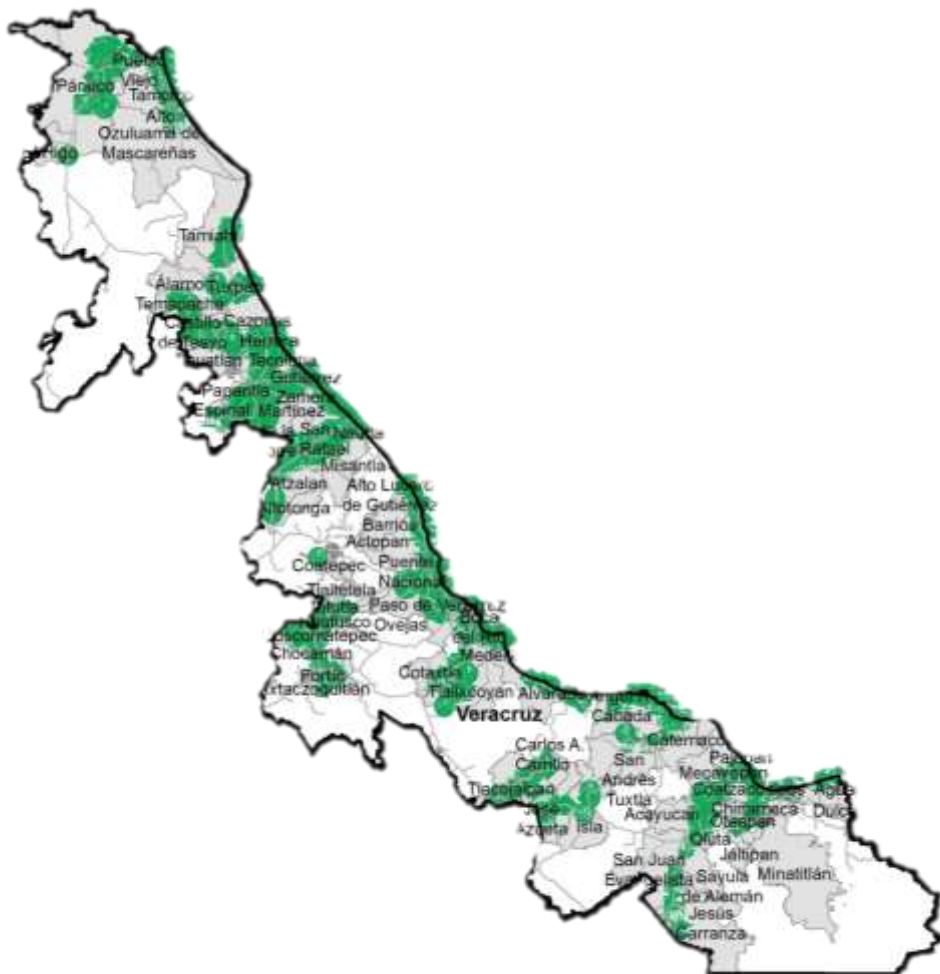

Avance de 2016 Acciones Operativas

Durante el mes de mayo se cumplió el siguiente avance de acciones operativas del Programa de Vigilancia Epidemiológica Fitosanitaria



Ruta de trampeo

Meta anual	Programado al mes	Realizado al mes
28,470	10,080	7,116

24.99% de la meta anual

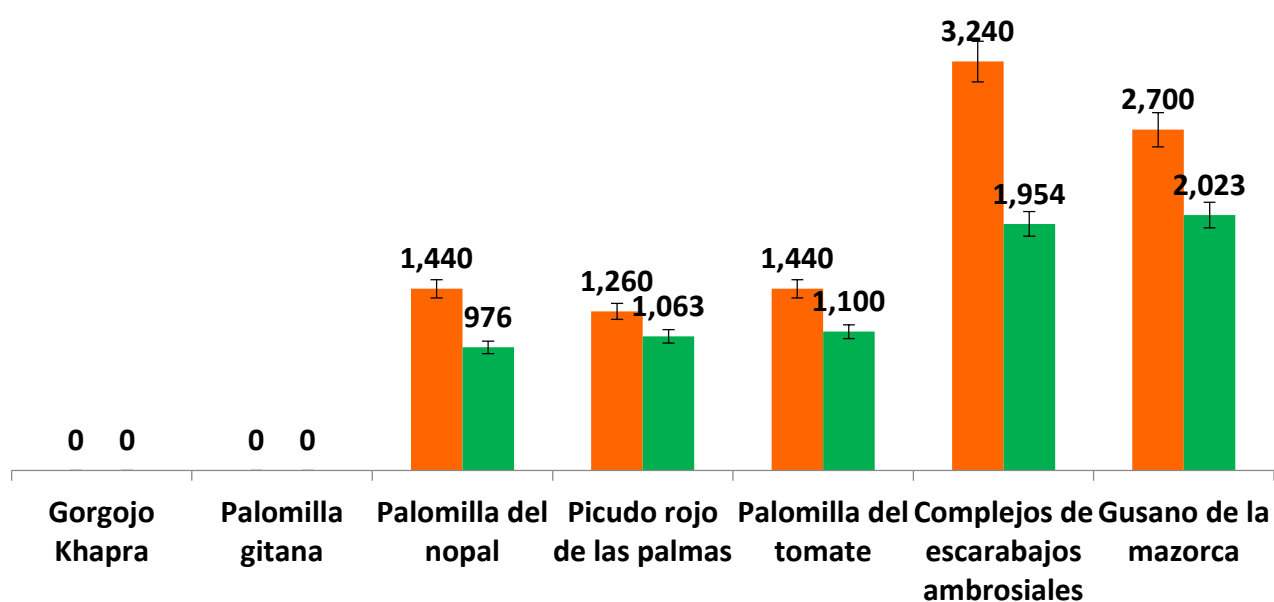

Nota1: Las actividades de Gorgojo Khapra y Palomilla gitana, están contemplados a partir del mes de Agosto

Nota 2: Derivado de la falta de radiación de recursos al OASV, el avance de metas, no se han cumplido de acuerdo a los programado en el PTA

Dirección General de Sanidad Vegetal

Servicio Nacional de Sanidad Inocuidad y Calidad Agroalimentaria

Recurso autorizado \$ 5,674,367.00



Gusano de la mazorca
(*Helicoverpa armigera*)

\$ 489,757.00

Complejo de Escarabajos Ambrosiales

Barrenador Polífago y
Ambrosia del Laurel Rojo

\$ 444,437.00

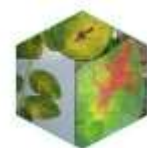

Quemadura de la hoja
(*Xylella fastidiosa*)

\$ 288,837.00

Plagas reglamentadas del plátano

\$ 672,754.00



Plagas reglamentadas de los cítricos

\$ 413,330.00



Pudrición del cogollo

(*Phytophthora palmivora*)

\$ 290,712.00



Fusariosis de la piña

(*Fusarium guttiforme*)

\$ 395,844.00



Picudo rojo de las palmas

(*Rhynchophorus ferrugineus*)

\$ 275,337.00



Gorgojo Khapra

(*Trogoderma granarium*)

\$ 300,837.00



Palomilla gitana (*Lymantria dispar*)

\$ 296,037.00



Palomilla del Tomate

(*Tuta absoluta*)

\$ 323,562.00



Palomilla del nopal

(*Cactoblastis cactorum*)

\$ 884,312.00



Fondo de contingencia,
Vigilancia pasiva y gasto
administrativo

\$ 598,611.00

Programa de Vigilancia Epidemiológica Fitosanitaria en el estado de Veracruz

Informe de Acciones Operativas



Rutas de Vigilancia

Meta anual	Programado al mes	Realizado al mes
12,540	5,040	3,500

27.91% de la meta anual



Parcela Centinela

Meta anual	Programado al mes	Realizado al mes
2,645	1,035	623

23.55% de la meta anual

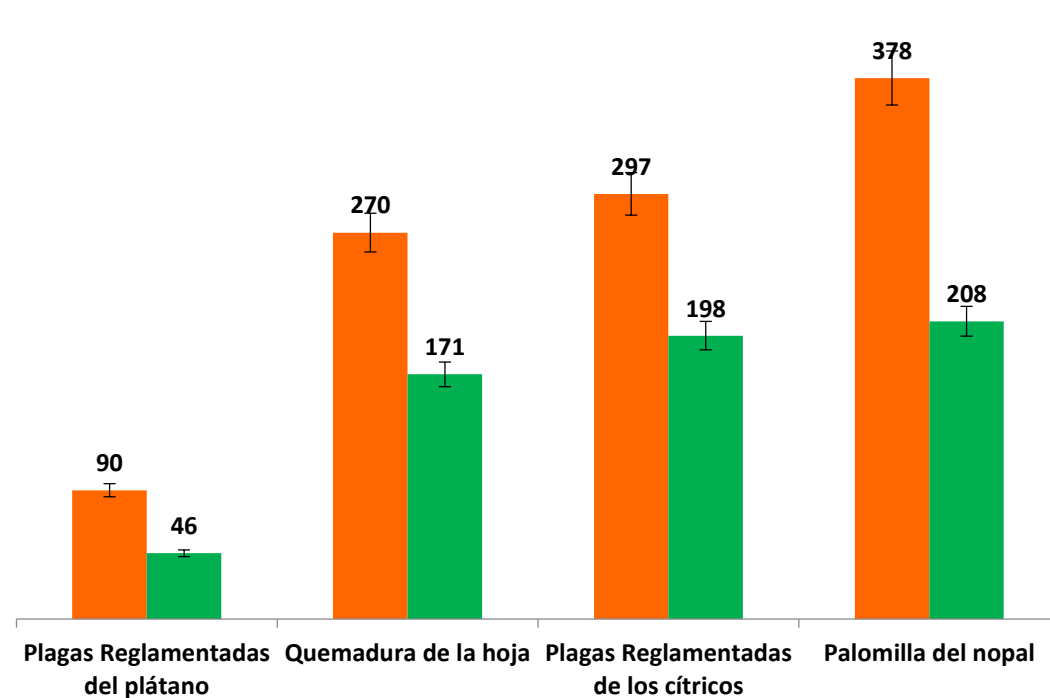
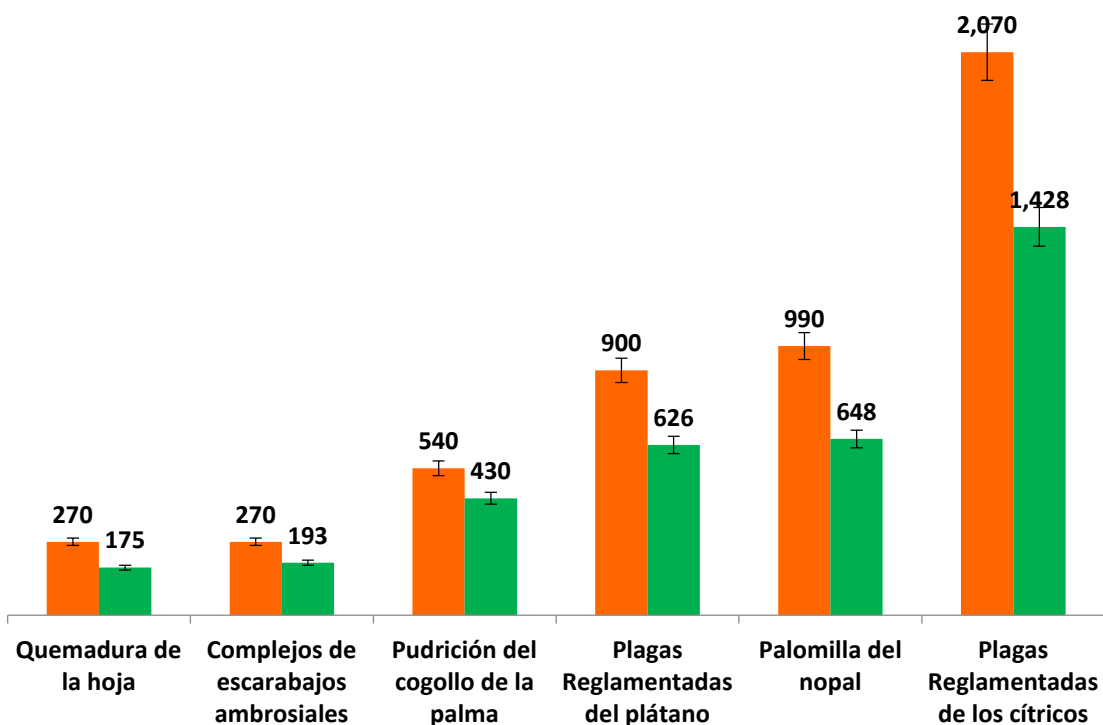

Área de Exploración

Meta anual	Programado al mes	Realizado al mes
20,200	4,155	6,062

30.01% de la meta anual



Planta Centinela

Meta anual	Programado al mes	Realizado al mes
690	270	165

23.91% de la meta anual

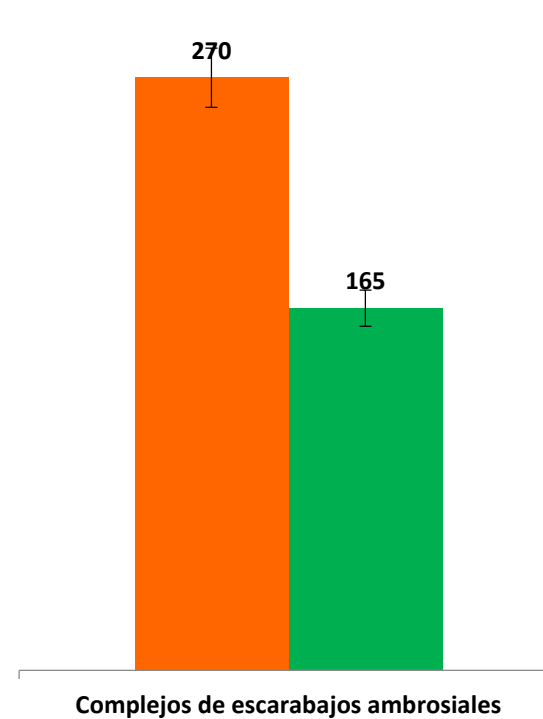
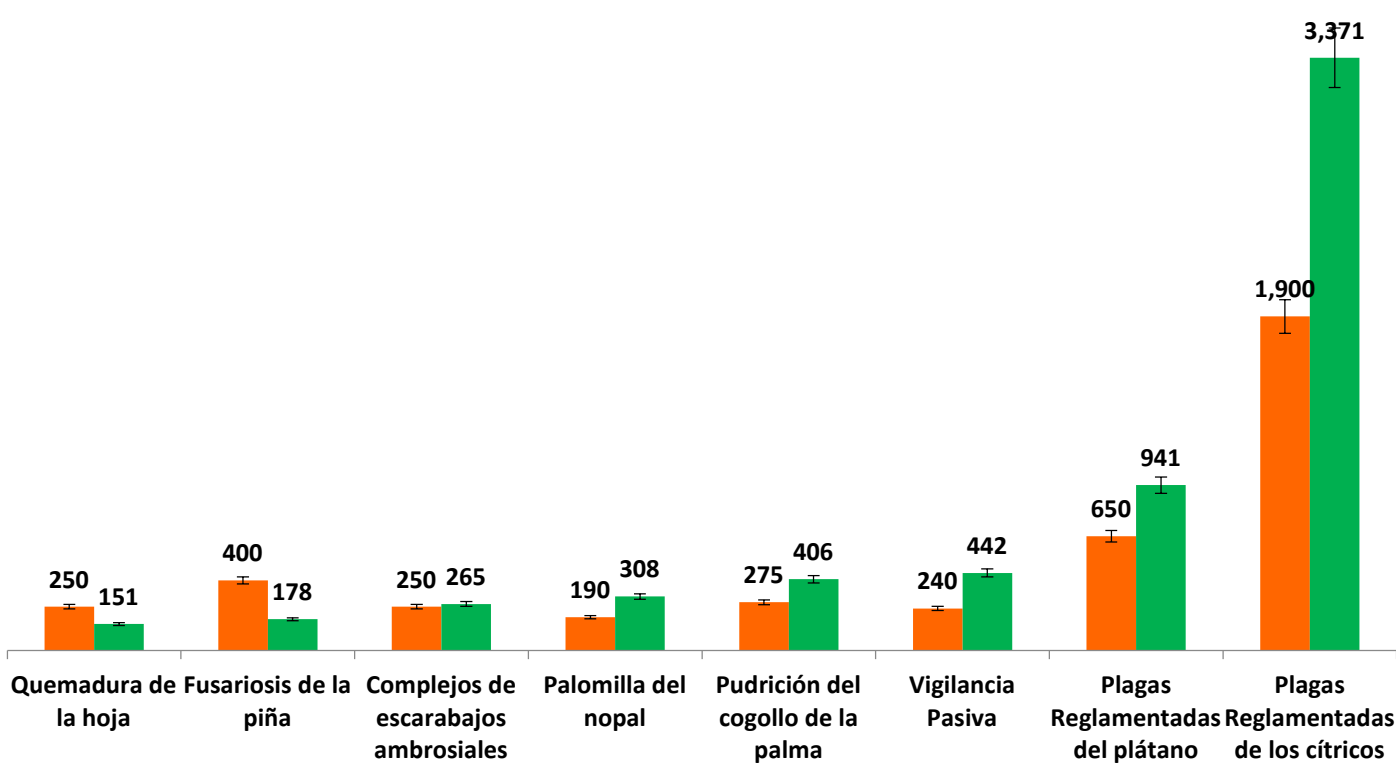

Durante el quinto mes del año se ha logrado un avance en las acciones operativas del Programa de Vigilancia Epidemiológica Fitosanitaria



24.99% en Rutas de trampeo
27.91% en Rutas de vigilancia
23.55% en Parcelas centinelas
30.01% en Área de exploración
23.91% en Plantas centinelas

Programa de Vigilancia Epidemiológica Fitosanitaria en el estado de Veracruz

Informe financiero

Financiero a Mayo

