



# Programa de Vigilancia Epidemiológica Fitosanitaria en el estado de Sinaloa

## Informe de Acciones Operativas 2016

**SAGARPA**

SECRETARÍA DE AGRICULTURA,  
GANADERÍA, DESARROLLO RURAL,  
PESCA Y ALIMENTACIÓN



**SENASICA**  
SERVICIO NACIONAL DE SANIDAD,  
INOCUIDAD Y CALIDAD  
AGROALIMENTARIA



### Avance de Acciones Operativas 2016

Durante el mes de mayo se cumplió el siguiente avance de acciones operativas del Programa de Vigilancia Epidemiológica Fitosanitaria



Ruta de trampeo

Meta anual	Programado al mes	Realizado al mes
39,560	15,480	16,147

**40.82%** de la meta anual

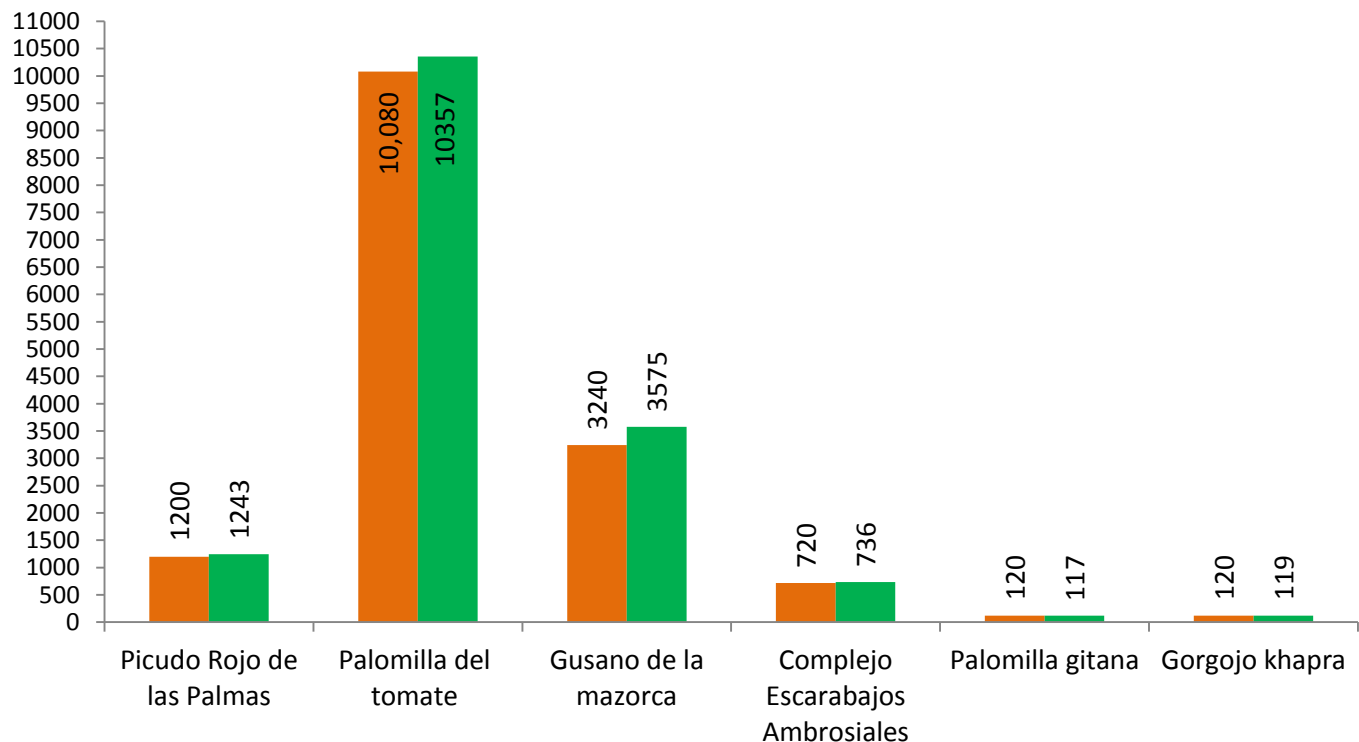

Recurso autorizado **\$ 7,843,628.00**



**Gorgojo Khapra**  
(*Trogoderma granarium*)  
\$ 140,141.00

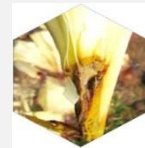

**Pudrición del cogollo**  
(*Phytophthora palmivora*)  
\$ 180,465.00



**Palomilla gitana** (*Lymantria dispar*)  
\$ 210,115.00



**Complejo de Escarabajos Ambrosiales**  
Barrenador Polífago y  
Ambrosia del Laurel Rojo  
\$ 284,435.00



**Picudo rojo de las palmas**  
(*Rhynchophorus ferrugineus*)  
\$ 321,435.00



**Carbón parcial del trigo**  
(*Tilletia indica*)  
\$ 676,310.00



**Roya negra del tallo del trigo**  
(*Puccinia graminis* f. sp. *tritici* raza Ug99)  
\$ 949,765.00



**Gusano de la mazorca**  
(*Helicoverpa armigera*)  
\$ 980,310.00

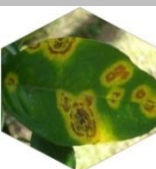

**Plagas reglamentadas de los cítricos**  
\$ 1,428,875.00



**Palomilla del Tomate**  
(*Tuta absoluta*)  
\$ 2,110,285.00

Fondo de contingencia,  
Vigilancia pasiva y gasto  
administrativo

**\$ 561,492.00**

# Programa de Vigilancia Epidemiológica Fitosanitaria en el estado de Sinaloa

## Informe de Acciones Operativas



### Rutas de Vigilancia

Meta anual	Programado al mes	Realizado al mes
2,210	1,010	1,063

**48.1%** de la meta anual

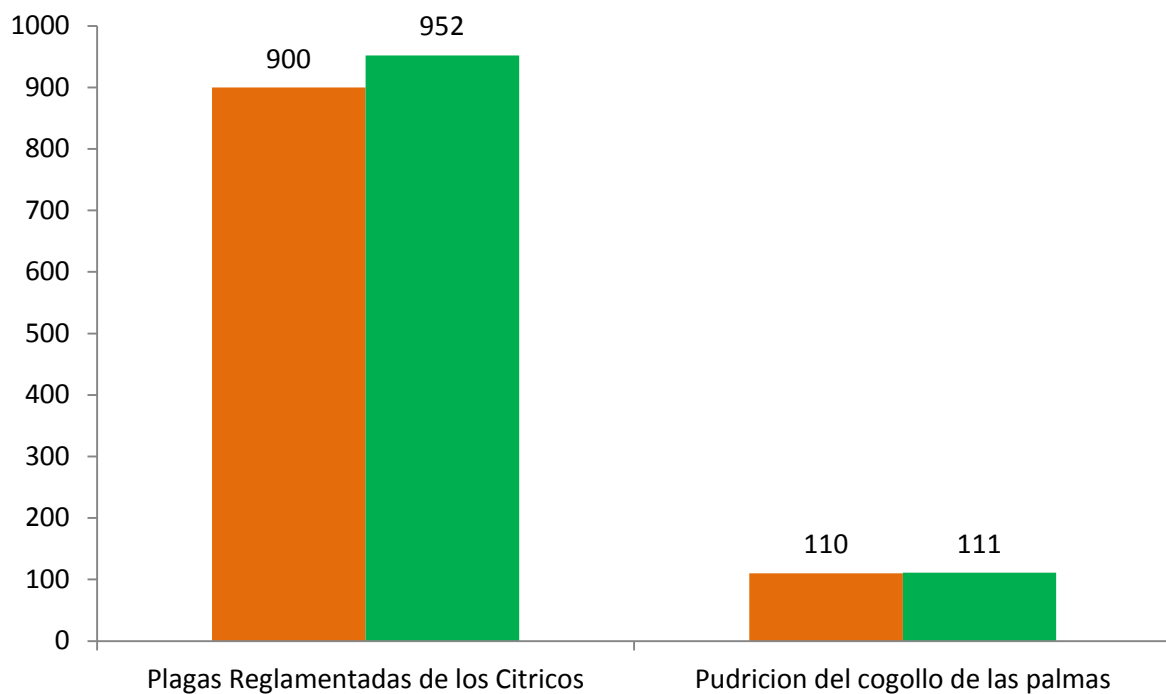

### Parcela Centinela

Meta anual	Programado al mes	Realizado al mes
396	180	193

**48.74%** de la meta anual

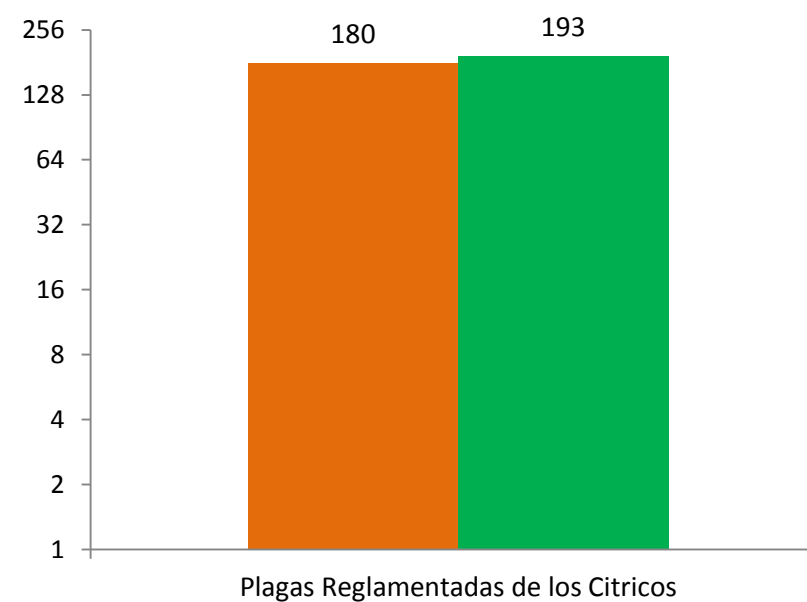

### Área de Exploración

Meta anual	Programado al mes	Realizado al mes
8,795	6,125	5,401

**61.41%** de la meta anual

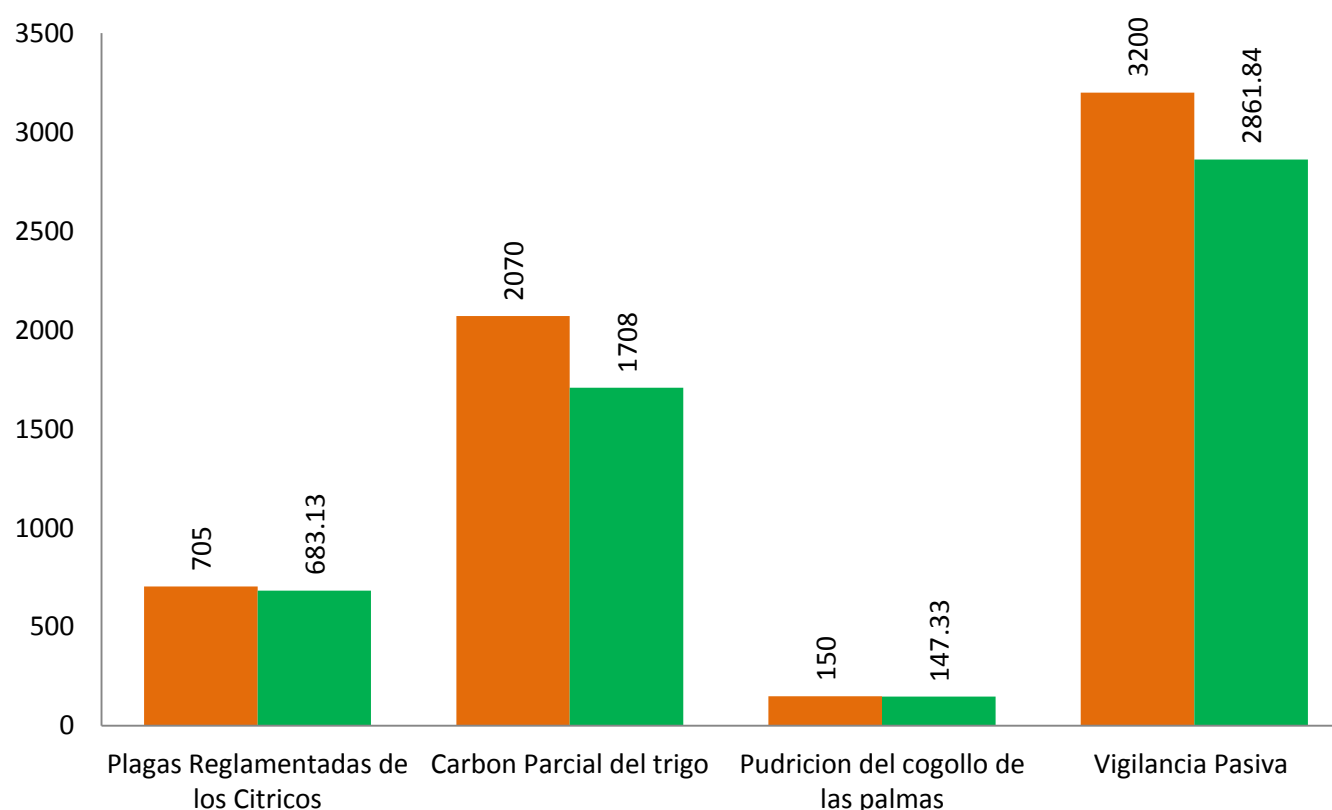

Durante el quinto mes se ha logrado un avance en las acciones operativas del Programa de Vigilancia Epidemiológica Fitosanitaria



**40.82 %** en Rutas de trampeo  
**48.10 %** en Rutas de vigilancia  
**48.74 %** en Parcelas centinelas  
**61.41 %** en Área de exploración  
**79.72 %** en Muestreo

# Programa de Vigilancia Epidemiológica Fitosanitaria en el estado de Sinaloa

## Informe de Acciones Operativas

FINANCIERO AL MES

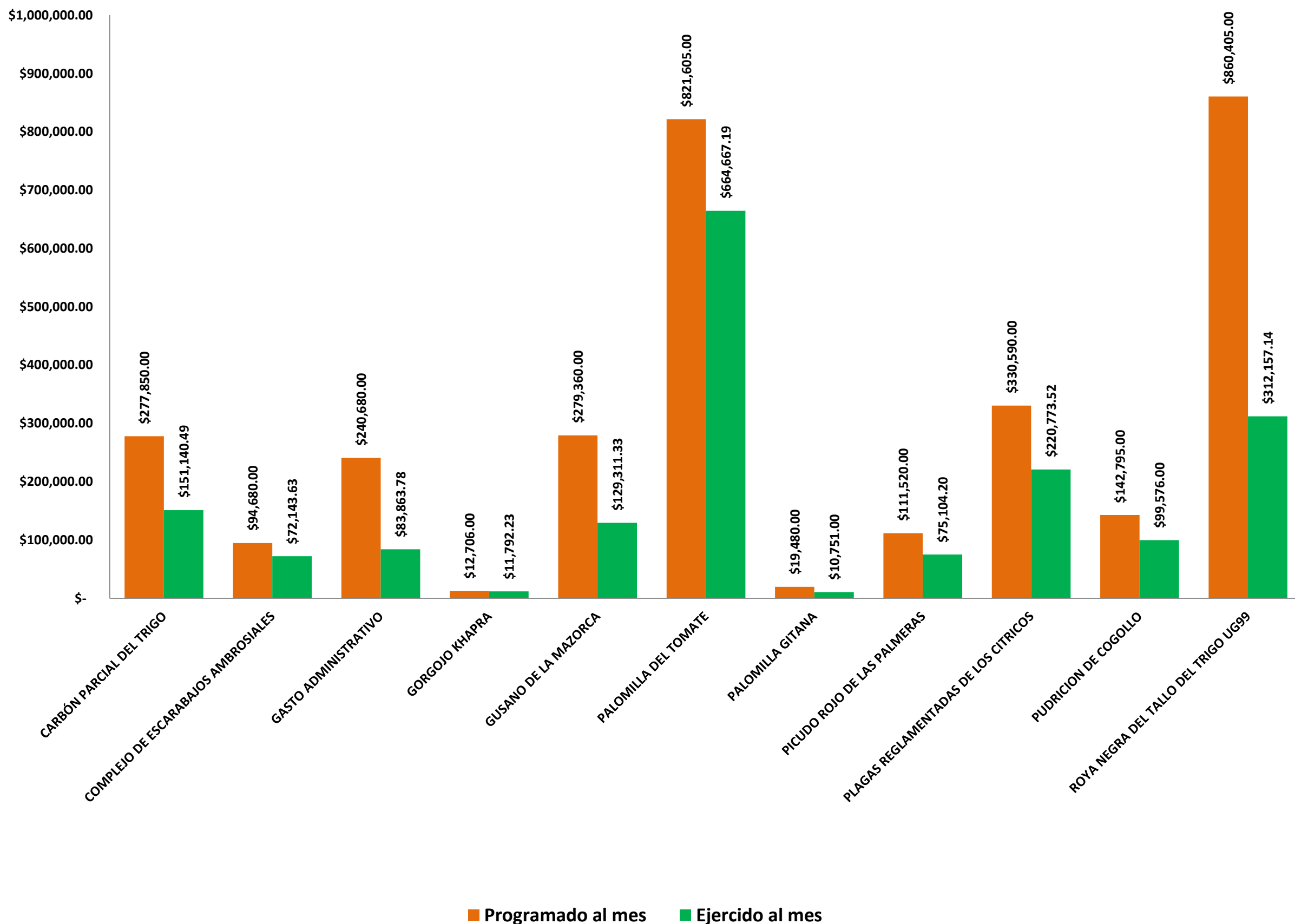

Durante el mes del mayo se ha logrado un avance en las acciones operativas del Programa de Vigilancia Epidemiológica Fitosanitaria

