



# Programa de Vigilancia Epidemiológica Fitosanitaria en el estado de Nuevo León

## Informe de Acciones Operativas 2016

**SAGARPA**

SECRETARÍA DE AGRICULTURA, GANADERÍA, DESARROLLO RURAL, PESCA Y ALIMENTACIÓN



**SENASICA**  
SERVICIO NACIONAL DE SANIDAD, INOCUIDAD Y CALIDAD AGROALIMENTARIA

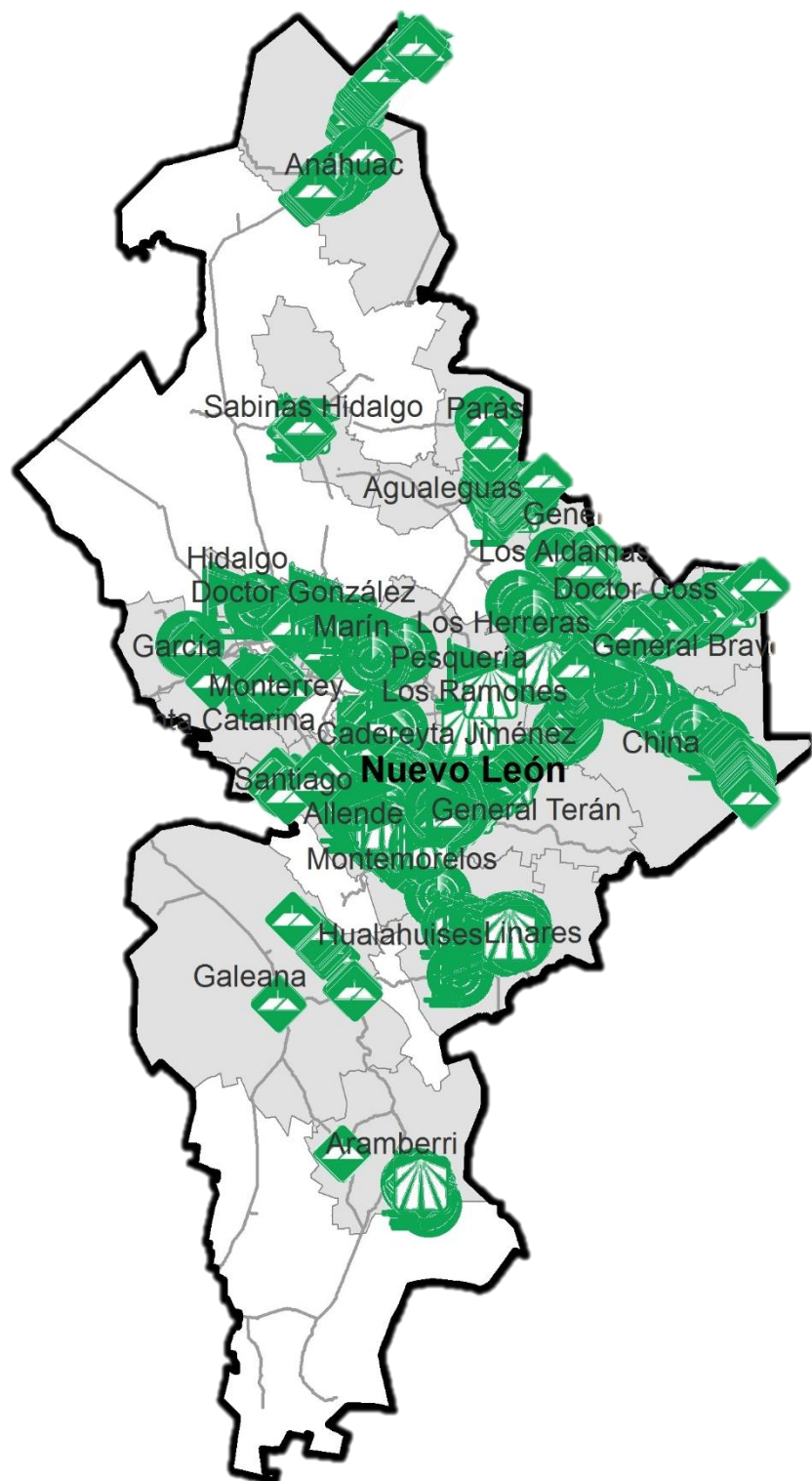

**Avance de 2016**

### Acciones Operativas

Al mes de mayo se cumplió el siguiente avance de acciones operativas del Programa de Vigilancia Epidemiológica Fitosanitaria



Ruta de trampeo

Meta anual	Programado al mes	Realizado al mes
27,574	11,565	11,202

**40.62%** de la meta anual

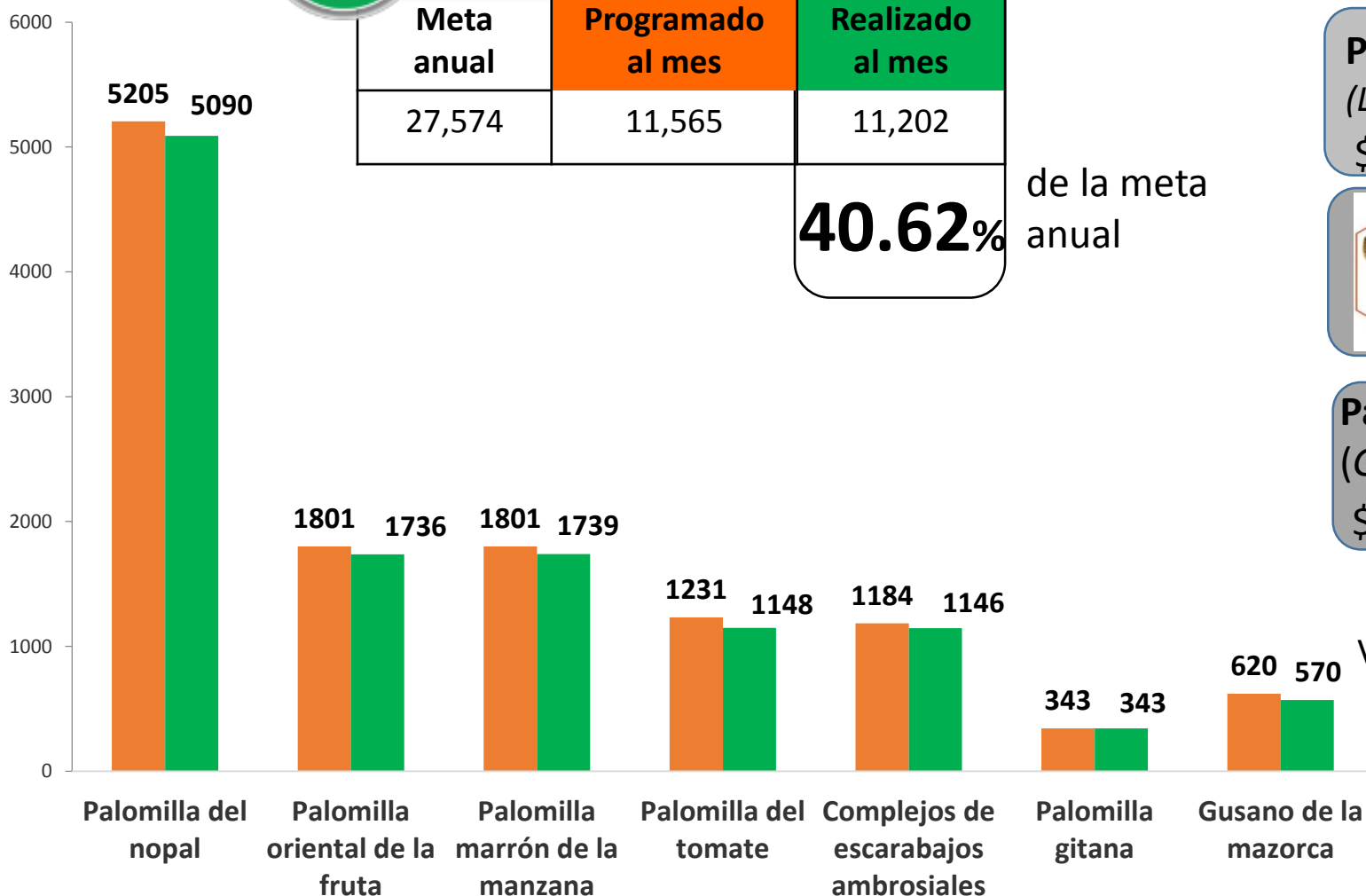

Recurso autorizado **\$ 4,498,035.00**



**Gusano de la mazorca**  
(*Helicoverpa armigera*)

\$ 527,000.00

**Complejo de Escarabajos Ambrosiales**

Barrenador Polífago y Ambrosia del Laurel Rojo

\$ 510,641.00

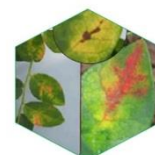

**Quemadura de la hoja**  
(*Xylella fastidiosa*)

\$ 47,810.00

**Carbón parcial del trigo**  
(*Tilletia indica*)

\$ 31,850.00



**Roya negra del tallo de trigo**  
(*Puccinia graminis* f. sp. *tritici* raza Ug99)

\$ 4,180.00



**Palomilla del Tomate**  
(*Tuta absoluta*)

\$ 425,607.00

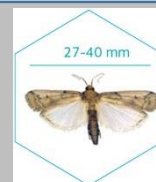
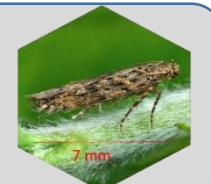

**Palomilla del nopal**  
(*Cactoblastis cactorum*)

\$ 817,762.00

**Plagas reglamentadas de los cítricos**



\$ 559,794.00

**Palomilla gitana**  
(*Lymantria dispar*)

\$ 278,450.00

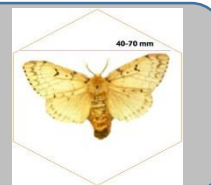

**Palomilla Marrón de la Manzana**  
(*Epiphyas postvittana*)

\$501,596.00

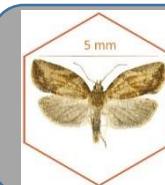

**Palomilla Oriental de la Fruta**  
(*Grapholita molesta*)

\$381,533.00



Fondo de contingencia, Vigilancia pasiva y gasto administrativo

**\$ 411,812.00**

# Programa de Vigilancia Epidemiológica Fitosanitaria en el estado de Nuevo León

## Informe de Acciones Operativas



### Rutas de Vigilancia

Meta anual	Programado al mes	Realizado al mes
2,747	1185	1241

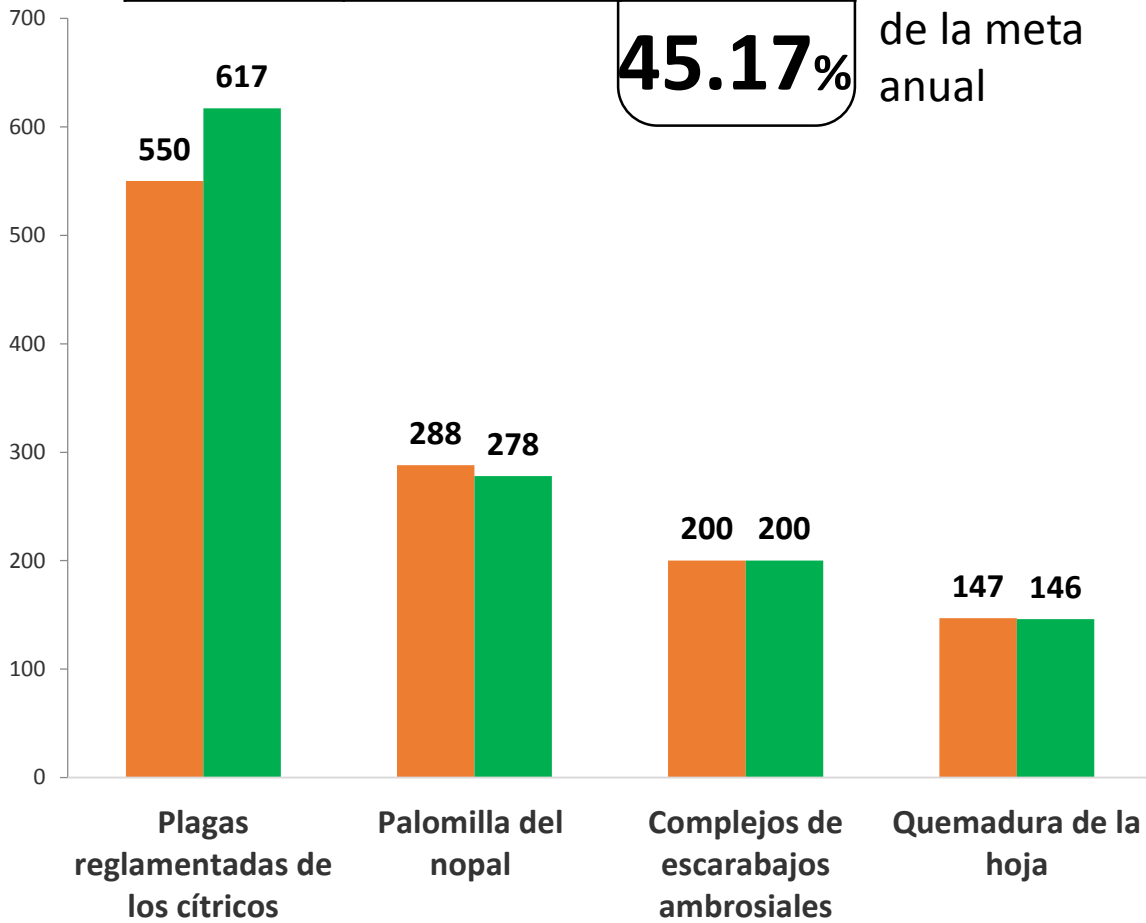

**45.17%** de la meta anual



### Parcela Centinela

Meta anual	Programado al mes	Realizado al mes
1,480	619	640

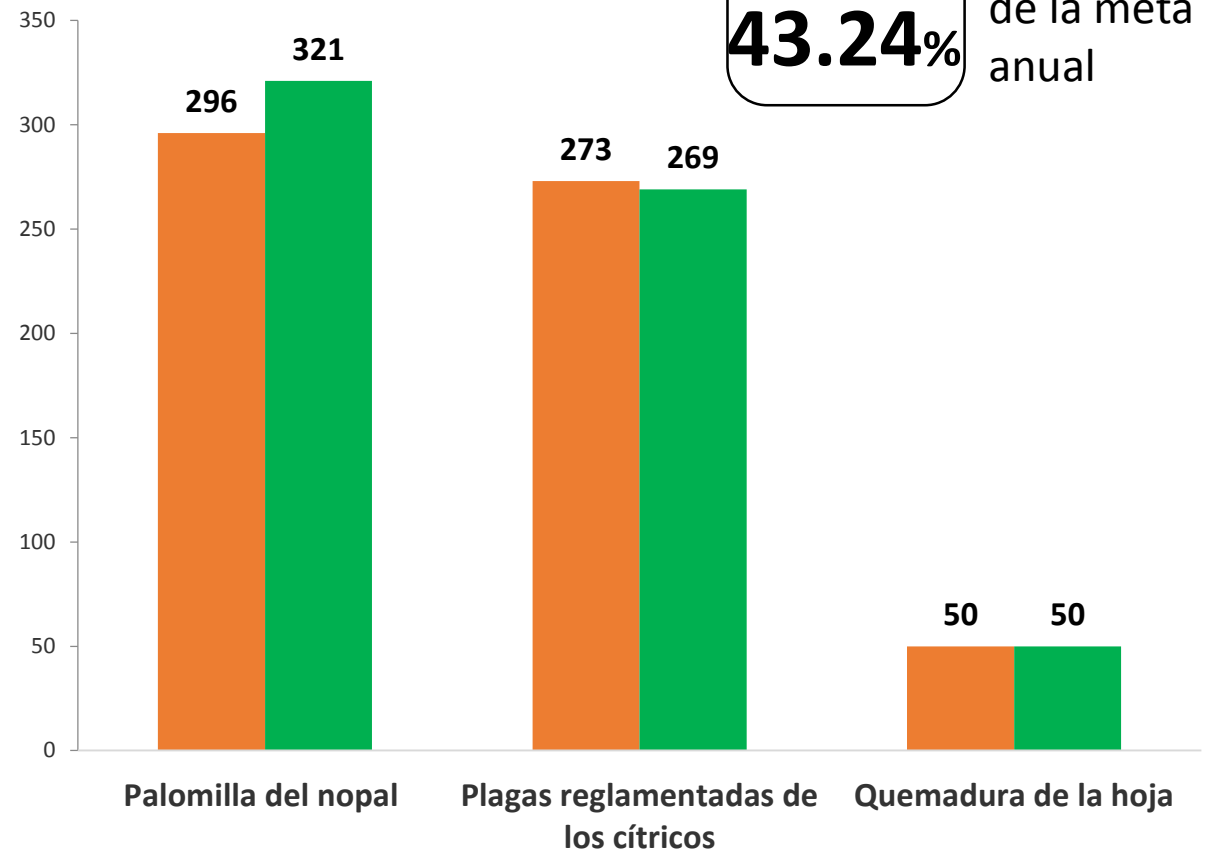

**43.24%** de la meta anual



### Área de Exploración

Meta anual	Programado al mes	Realizado al mes
29,534	12,151	11,283

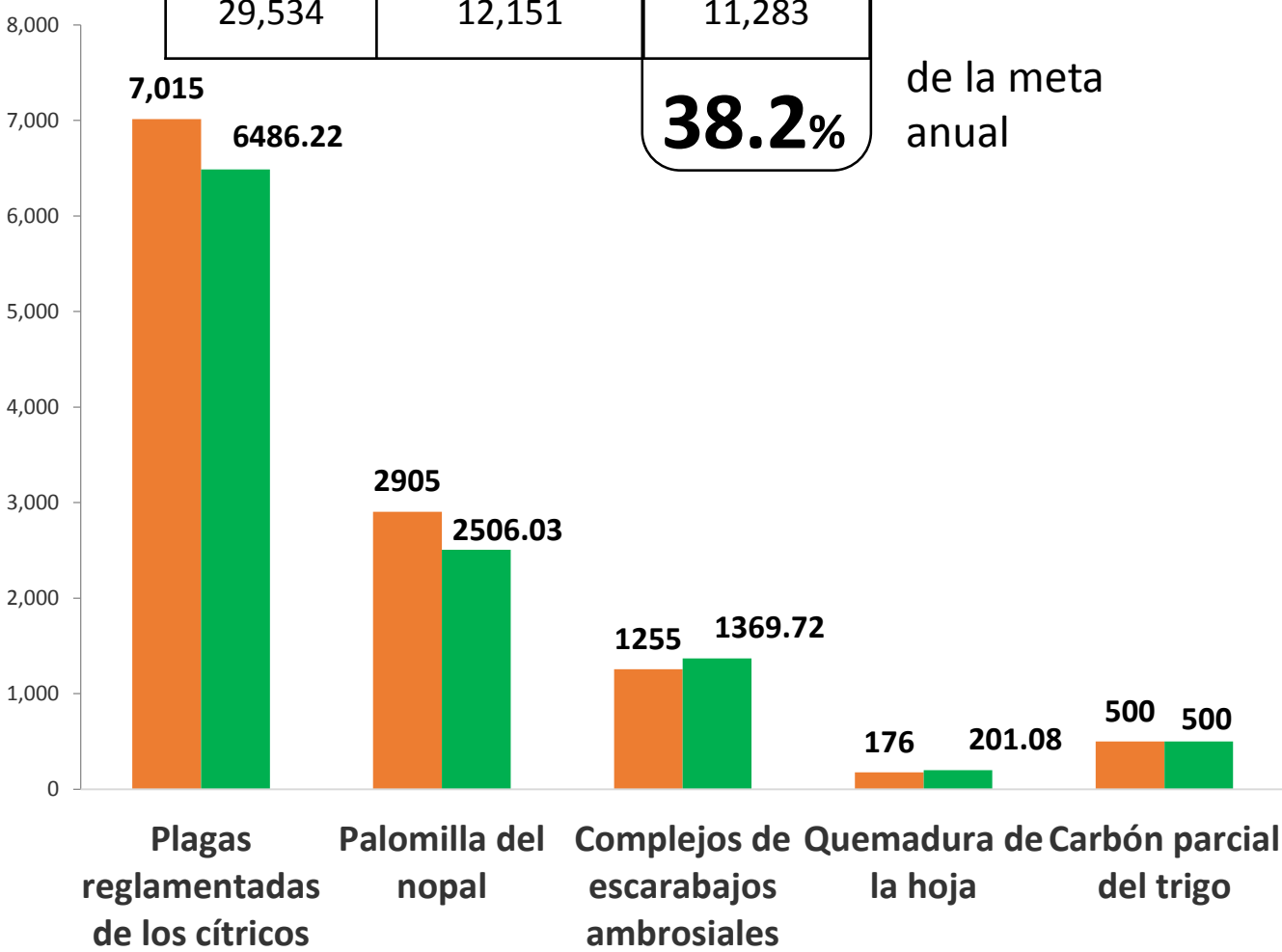

**38.2%** de la meta anual

### FINANCIERO A MAYO

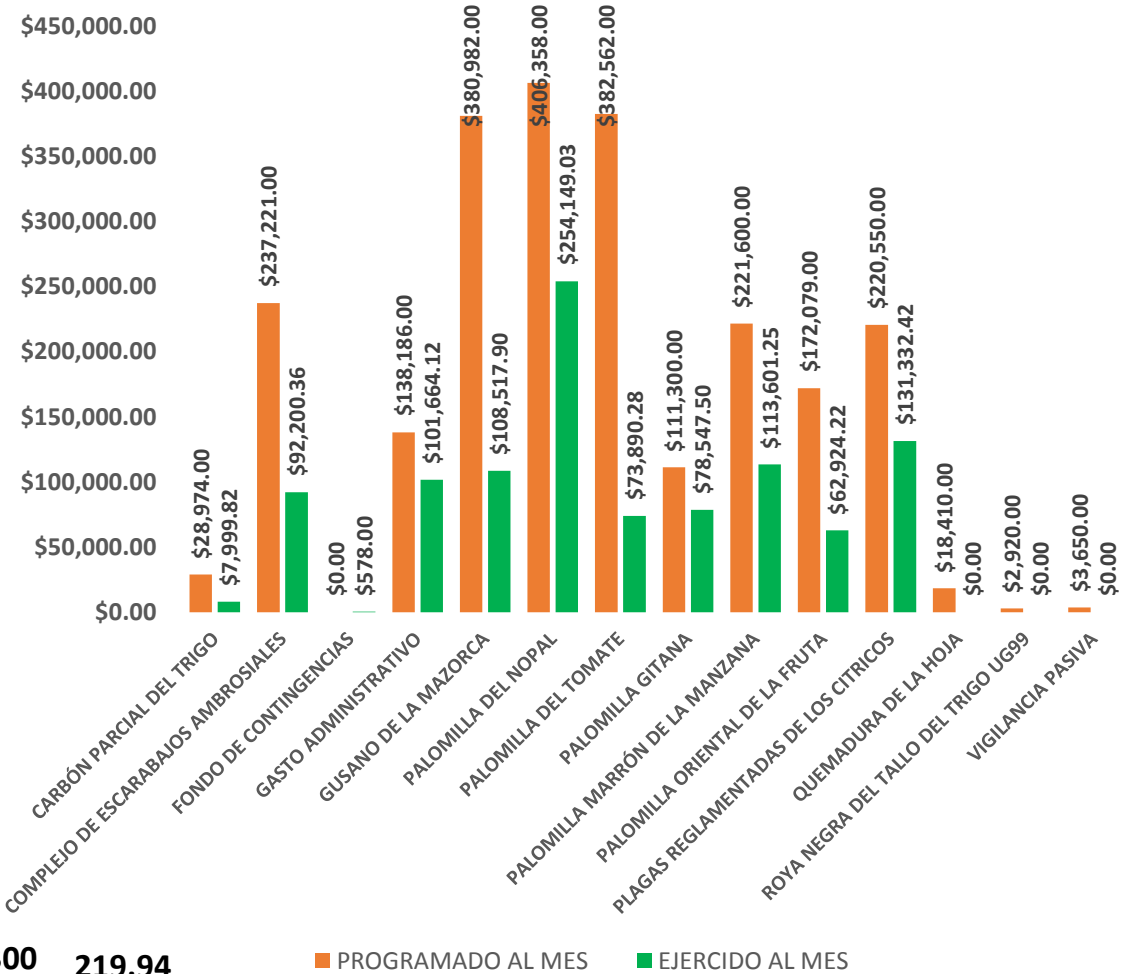

PROGRAMADO AL MES EJERCIDO AL MES

Durante los primeros cinco meses del año se ha logrado un avance en las acciones operativas del Programa de Vigilancia Epidemiológica Fitosanitaria



**40.62%** en Rutas de trampeo  
**45.17%** en Rutas de vigilancia  
**43.24%** en Parcelas centinelas  
**38.20%** en Área de exploración