



Programa de Vigilancia Epidemiológica Fitosanitaria en el estado de Durango

SAGARPA

SECRETARÍA DE AGRICULTURA,
GANADERÍA, DESARROLLO RURAL,
PESCA Y ALIMENTACIÓN



SENASICA
SERVICIO NACIONAL DE SANIDAD,
INOCUIDAD Y CALIDAD
AGROALIMENTARIA

Informe de Acciones Operativas 2016

Recurso autorizado **\$ 4,213,996.00**

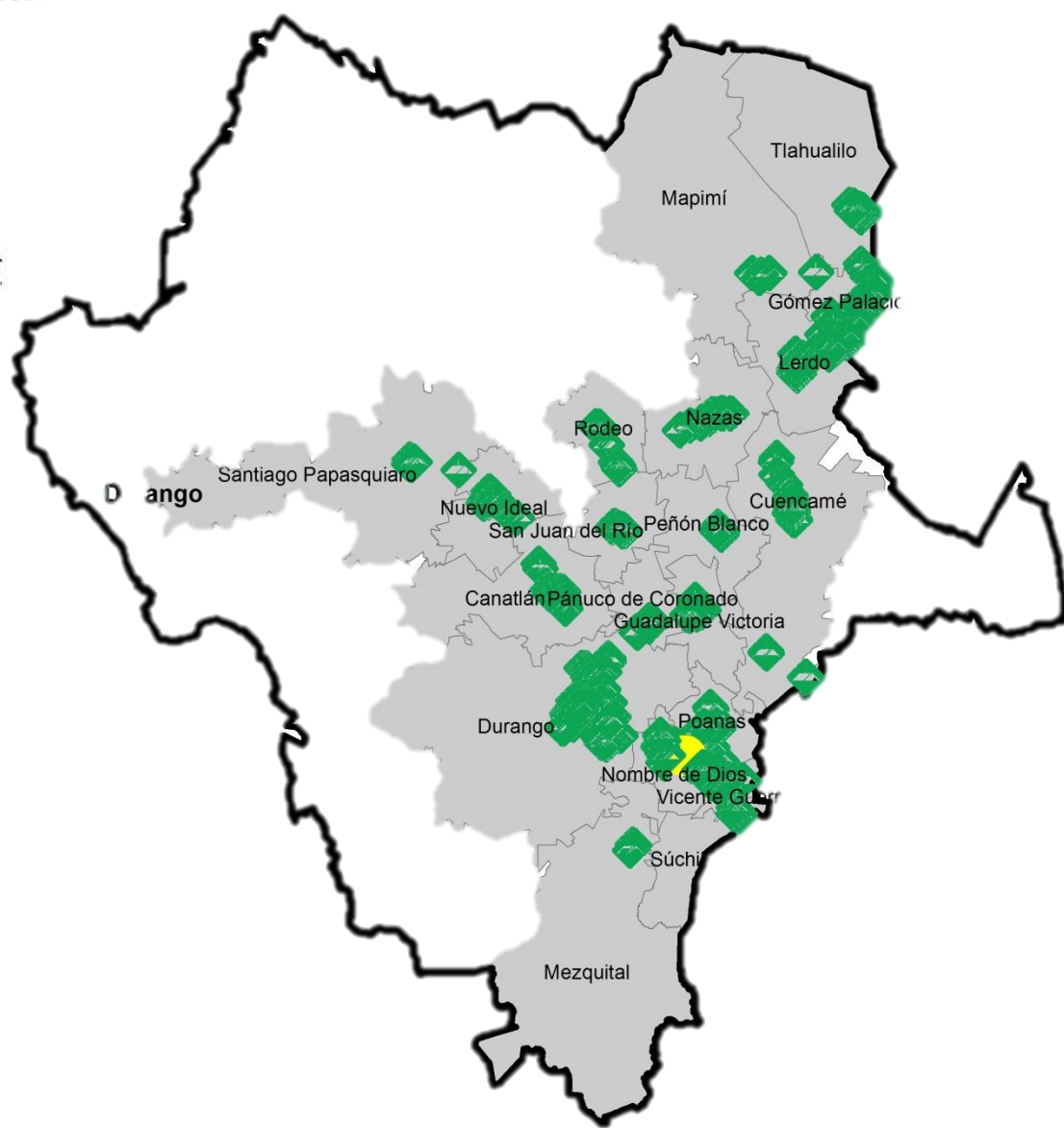

Gusano de la mazorca
(*Helicoverpa armigera*) \$ 1,055,105.00

Roya negra del tallo del trigo
(*Puccinia graminis f. sp. tritici raza Ug99*) \$ 203,794.00



Carbón parcial del trigo
(*Tilletia indica*) \$ 296,478.00



Tortricido anaranjado
(*Argyrotaenia franciscana*) \$ 583,678.00

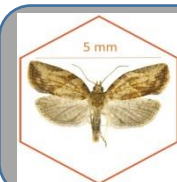

Palomilla marrón de la manzana
(*Epiphyas postvittana*) \$ 636,210.00

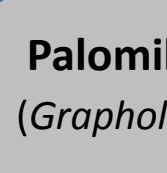

Palomilla oriental de la fruta
(*Grapholita molesta*) \$ 591,274.00

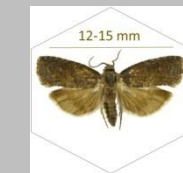

Palomilla del tomate
(*Tuta absoluta*) \$ 538,470.00

Avance de 2016 Acciones Operativas

Al mes de mayo se cumplió el siguiente avance de acciones operativas del Programa de Vigilancia Epidemiológica Fitosanitaria



Ruta de trampeo

Meta anual	Programado al mes	Realizado al mes
46,731	16,844	17,996

38.51% de la meta anual

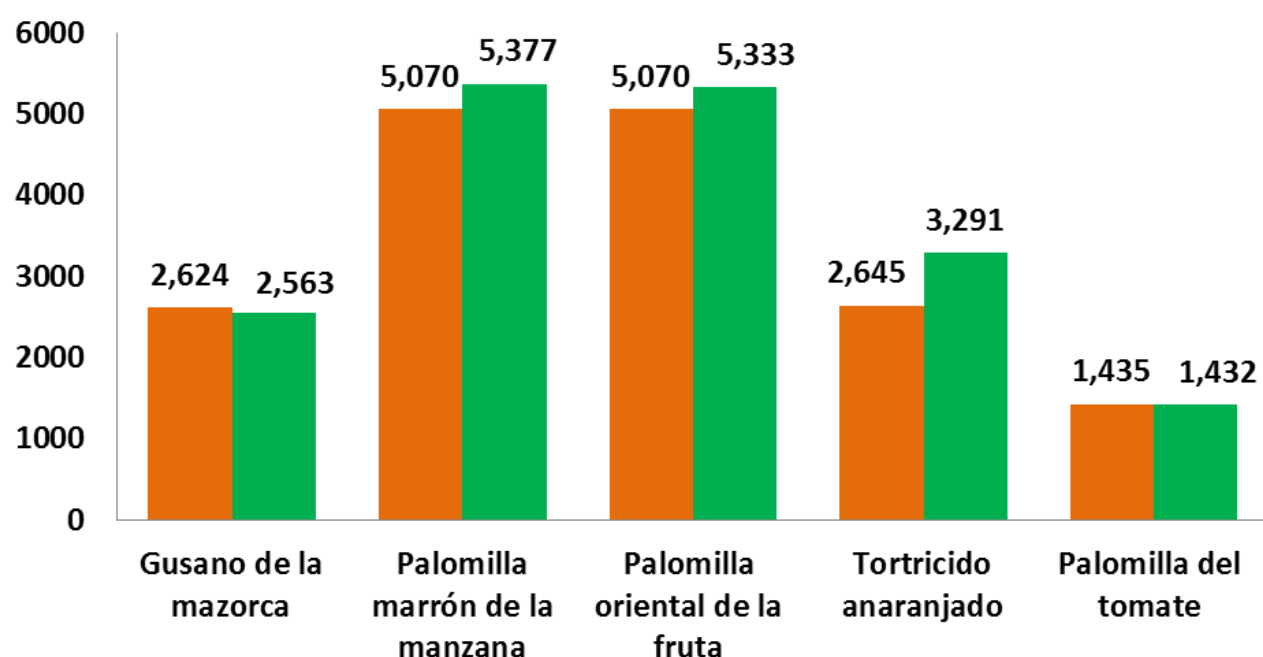

Fondo de contingencia,
Vigilancia pasiva y gasto
administrativo

\$ 308,987.00

Programa de Vigilancia Epidemiológica Fitosanitaria en el estado de Durango

Informe de Acciones Operativas



Área de Exploración

Meta anual	Programado al mes	Realizado al mes
2,670	0	13.05

0.49 % de la meta anual

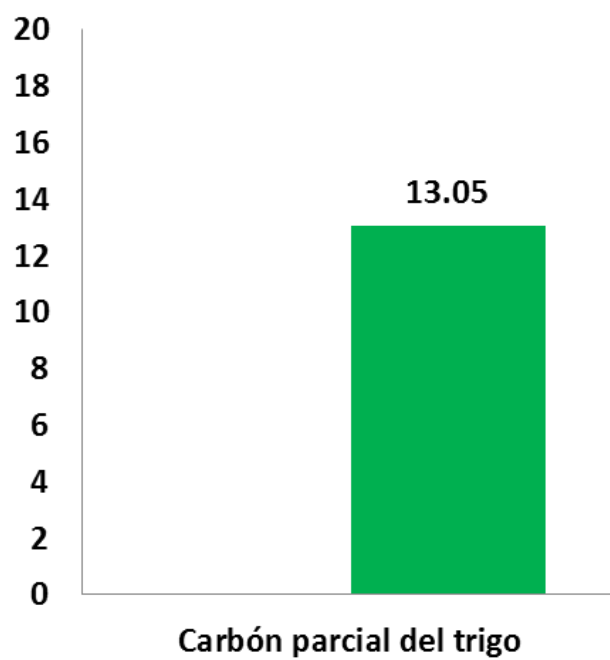

FINANCIERO A MAYO

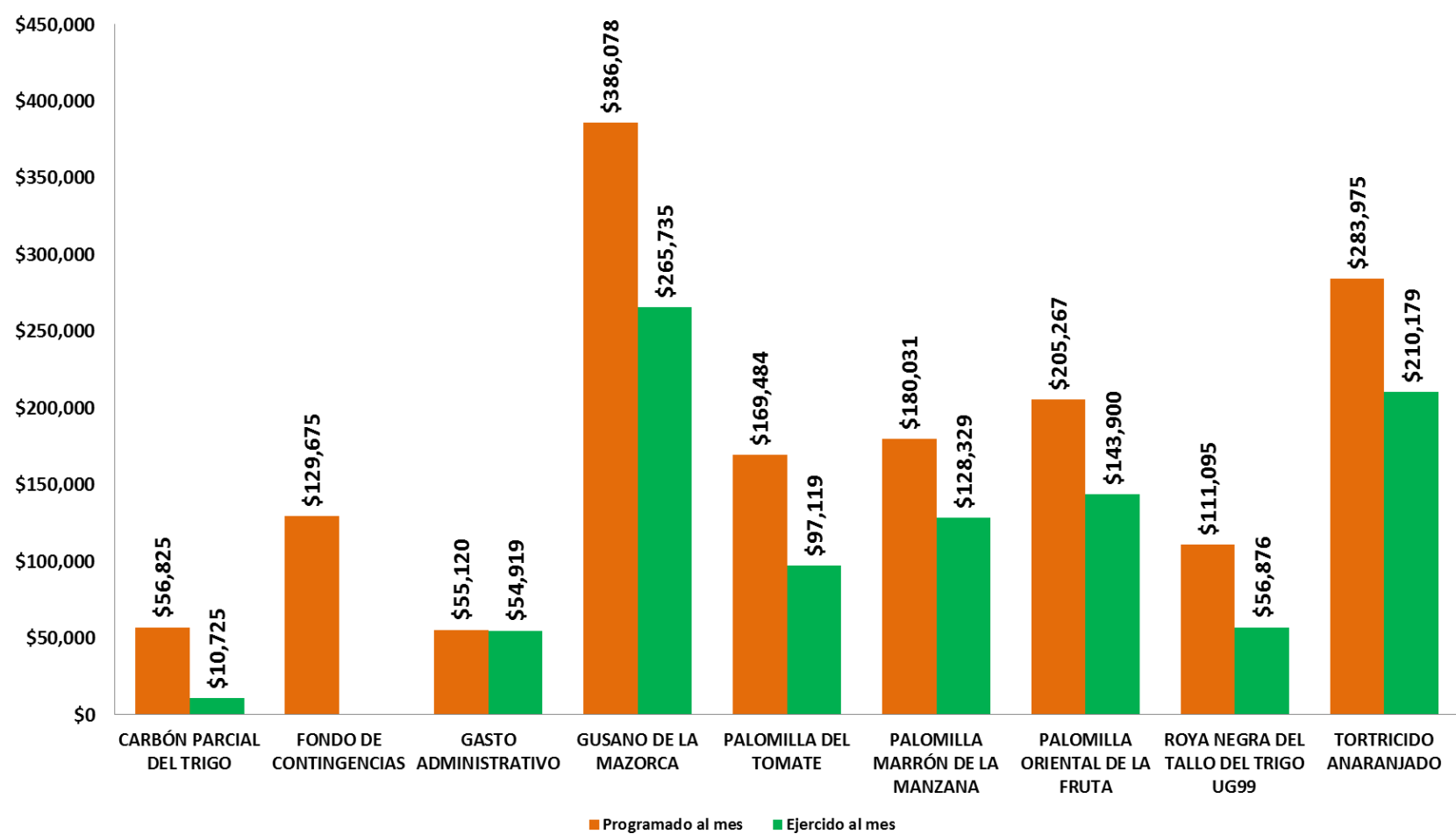

Durante los cinco meses del año se ha logrado un avance en las acciones operativas del Programa de Vigilancia Epidemiológica Fitosanitaria

38.51 % en Rutas de trampeo

0.49 % en Área de exploración

