



Programa de Vigilancia Epidemiológica Fitosanitaria en el estado de Chihuahua

SAGARPA

SECRETARÍA DE AGRICULTURA,
GANADERÍA, DESARROLLO RURAL,
PESCA Y ALIMENTACIÓN



SENASICA
SERVICIO NACIONAL DE SANIDAD,
INOCUIDAD Y CALIDAD
AGROALIMENTARIA

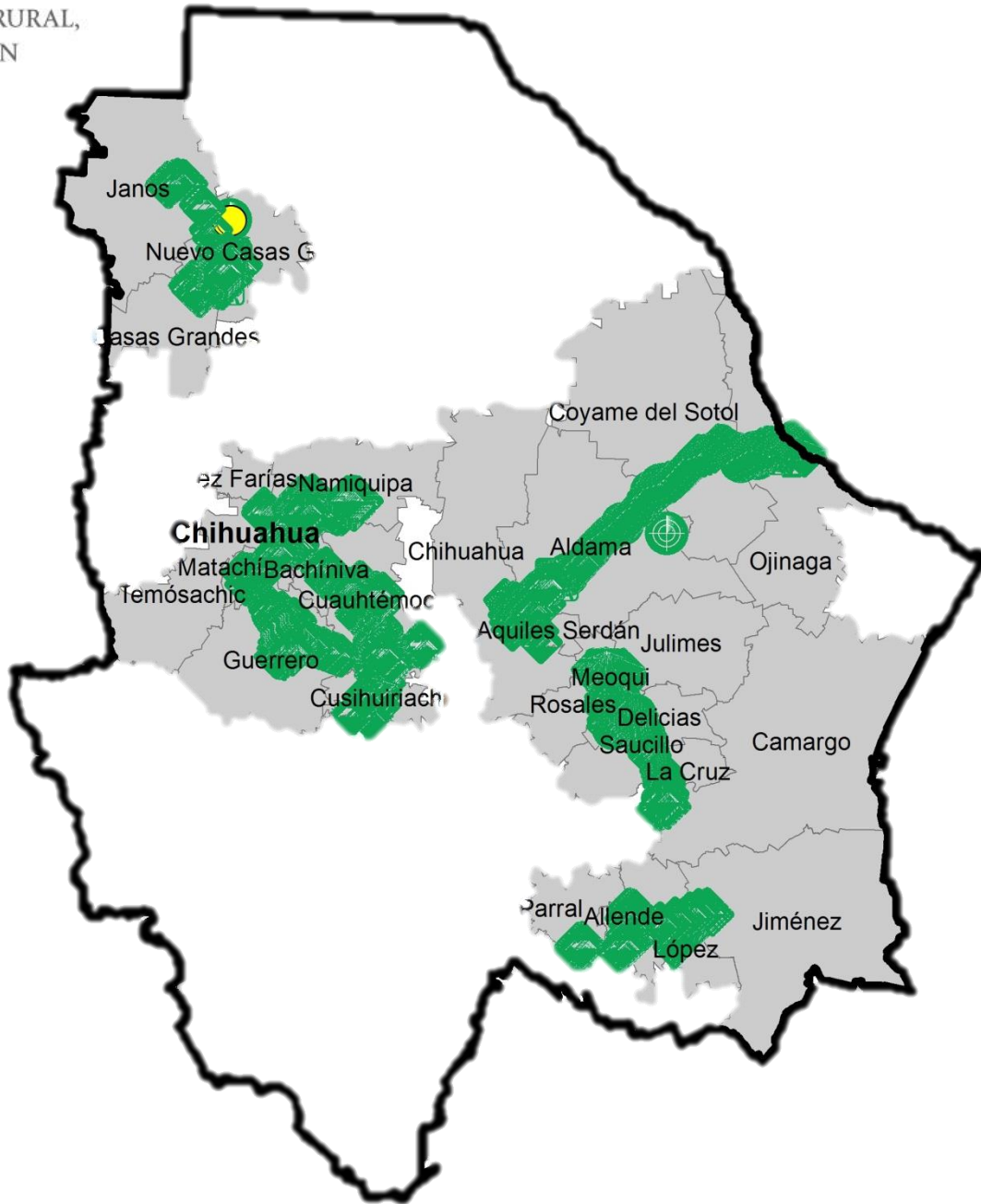

Informe de Acciones Operativas 2016

Recurso autorizado **\$ 6,440,614.00**

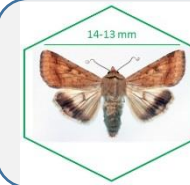

Gusano de la mazorca
(*Helicoverpa armigera*) \$ 275,840.00

Roya negra del tallo del trigo
(*Puccinia graminis f. sp. tritici raza Ug99*) \$ 00.00



Carbón parcial del trigo
(*Tilletia indica*) \$ 31,000.00



Tortricido anaranjado
(*Argyrotaenia franciscana*) \$ 1,120,496.00



Palomilla marrón de la manzana
(*Epiphyas postvittana*) \$ 1,231,408.00

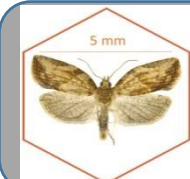

Palomilla oriental de la fruta
(*Grapholita molesta*) \$ 1,715,011.00

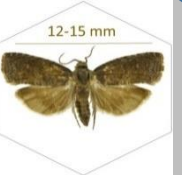

Palomilla del tomate
(*Tuta absoluta*) \$ 239,950.00

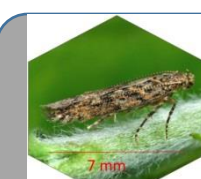

Palomilla del nopal
(*Cactoblastis cactorum*) \$ 294,170.00

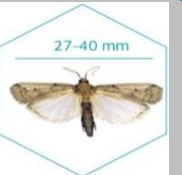

Palomilla gitana
(*Lymantria dispar*) \$ 1,233,130.00

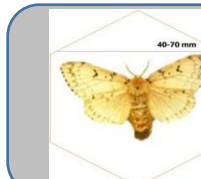

Fondo de contingencia,
Vigilancia pasiva y gasto
administrativo

\$ 465,079.00

Avance de 2016 Acciones Operativas

Al mes de mayo se cumplió el siguiente avance de acciones operativas del Programa de Vigilancia Epidemiológica Fitosanitaria



Ruta de trampeo

Meta anual	Programado al mes	Realizado al mes
103,110	39,590	37,597

36.46% de la meta anual

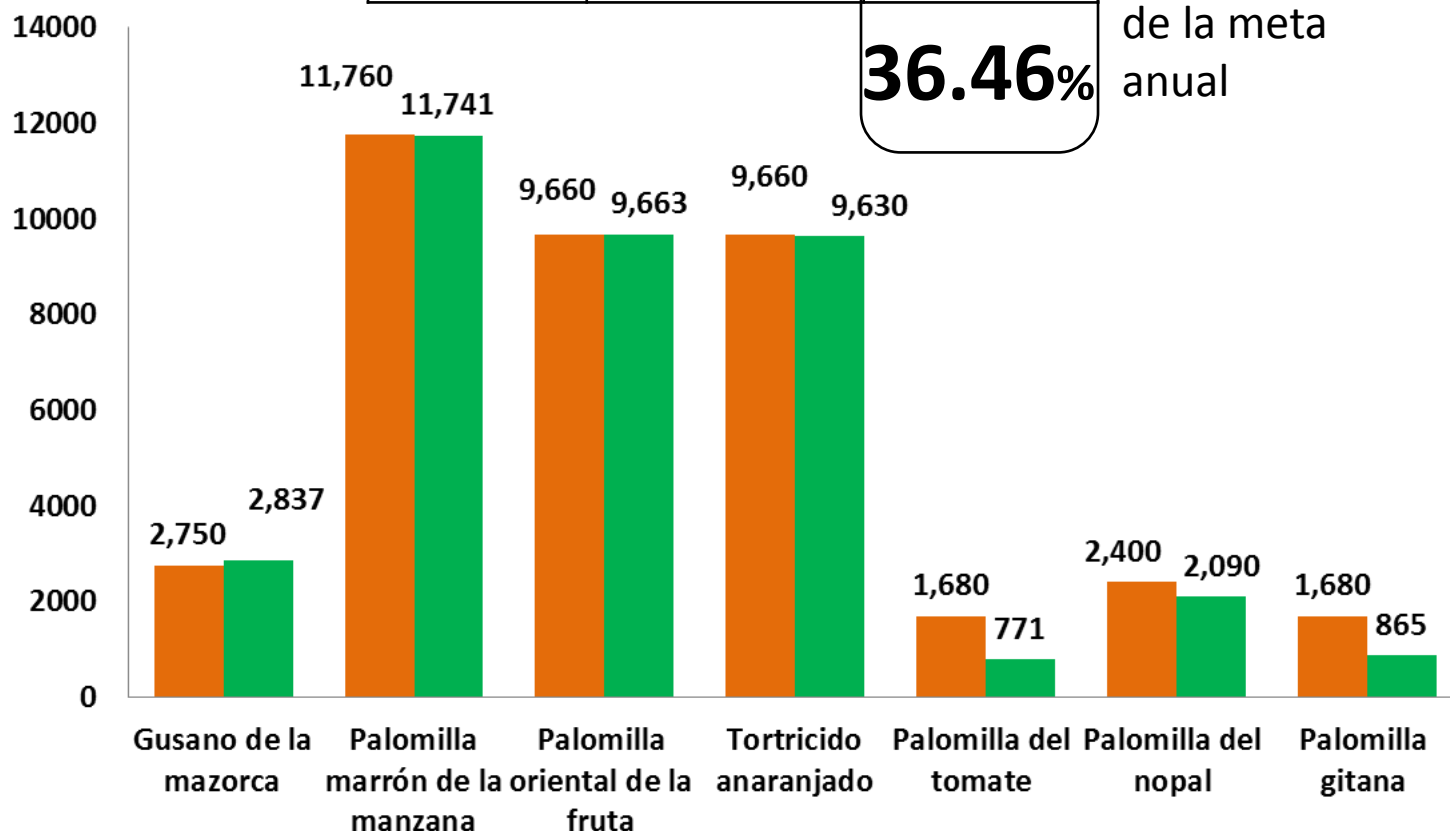

Programa de Vigilancia Epidemiológica Fitosanitaria en el estado de Chihuahua

Informe de Acciones Operativas



Rutas de Vigilancia

Meta anual	Programado al mes	Realizado al mes
144	24	6

4.17%

de la meta anual

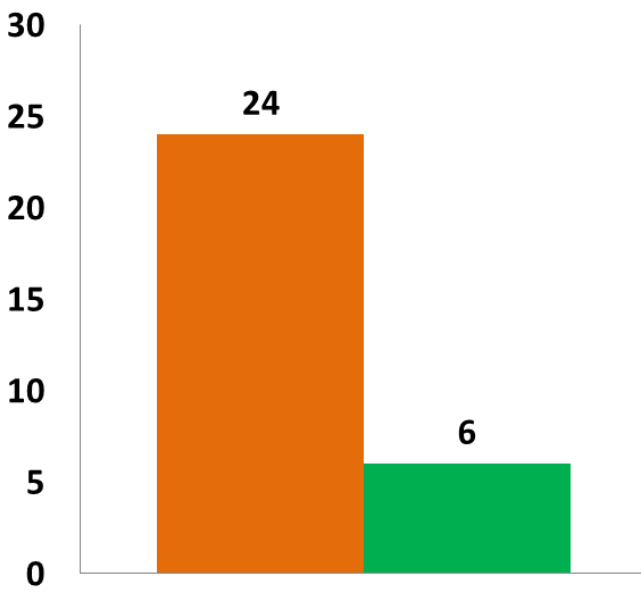

Palomilla del nopal



Parcela Centinela

Meta anual	Programado al mes	Realizado al mes
144	24	7

4.86%

de la meta anual

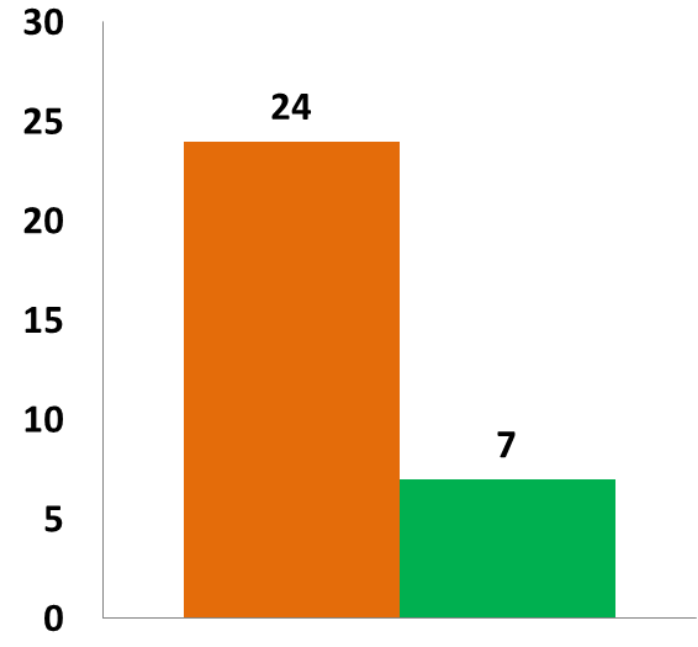

Palomilla del nopal



Área de Exploración

Meta anual	Programado al mes	Realizado al mes
5,650	2,410	560.70

12.58%

de la meta anual

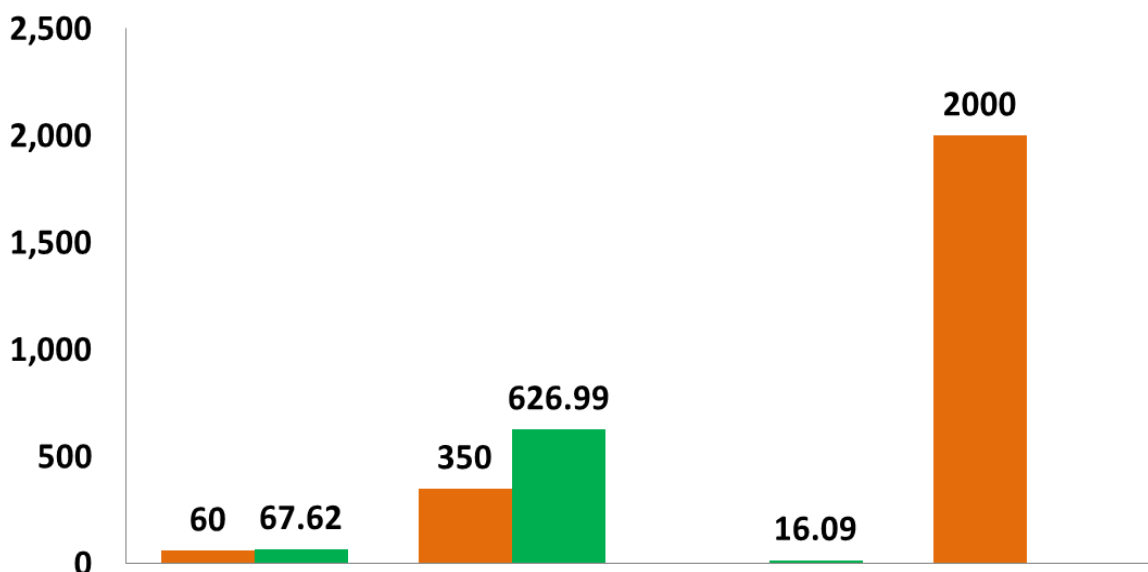

Palomilla del nopal, Carbón parcial del trigo, Roya negra del Tallo del trigo UG99

FINANCIERO A MAYO

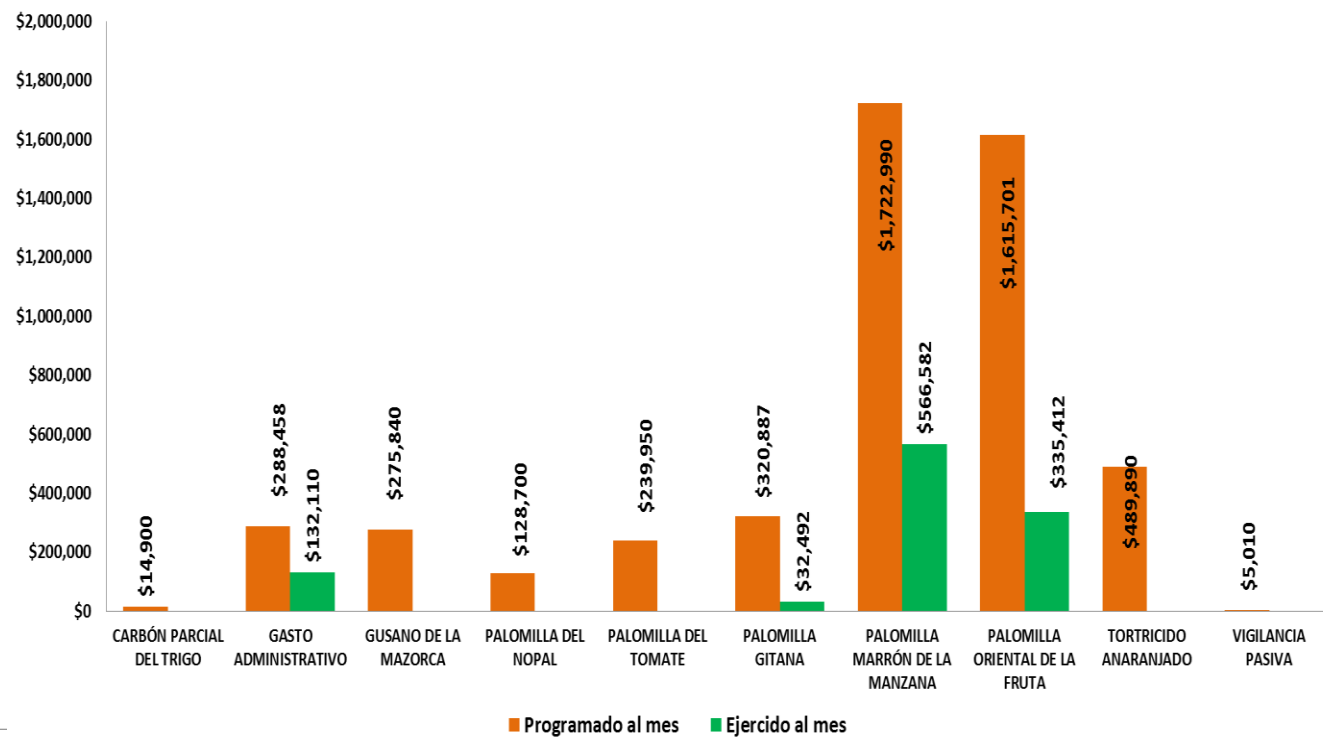

Durante los cinco meses del año se ha logrado un avance en las acciones operativas del Programa de Vigilancia Epidemiológica Fitosanitaria



36.46% en Rutas de trampeo
4.17% en Rutas de vigilancia
4.86% en Parcelas centinelas
12.58% en Área de exploración