



# Programa de Vigilancia Epidemiológica Fitosanitaria en el estado de Chiapas

## Informe de Acciones Operativas 2016

**SAGARPA**

SECRETARÍA DE AGRICULTURA,  
GANADERÍA, DESARROLLO RURAL,  
PESCA Y ALIMENTACIÓN



**SENASICA**  
SERVICIO NACIONAL DE SANIDAD,  
INOCUIDAD Y CALIDAD  
AGROALIMENTARIA

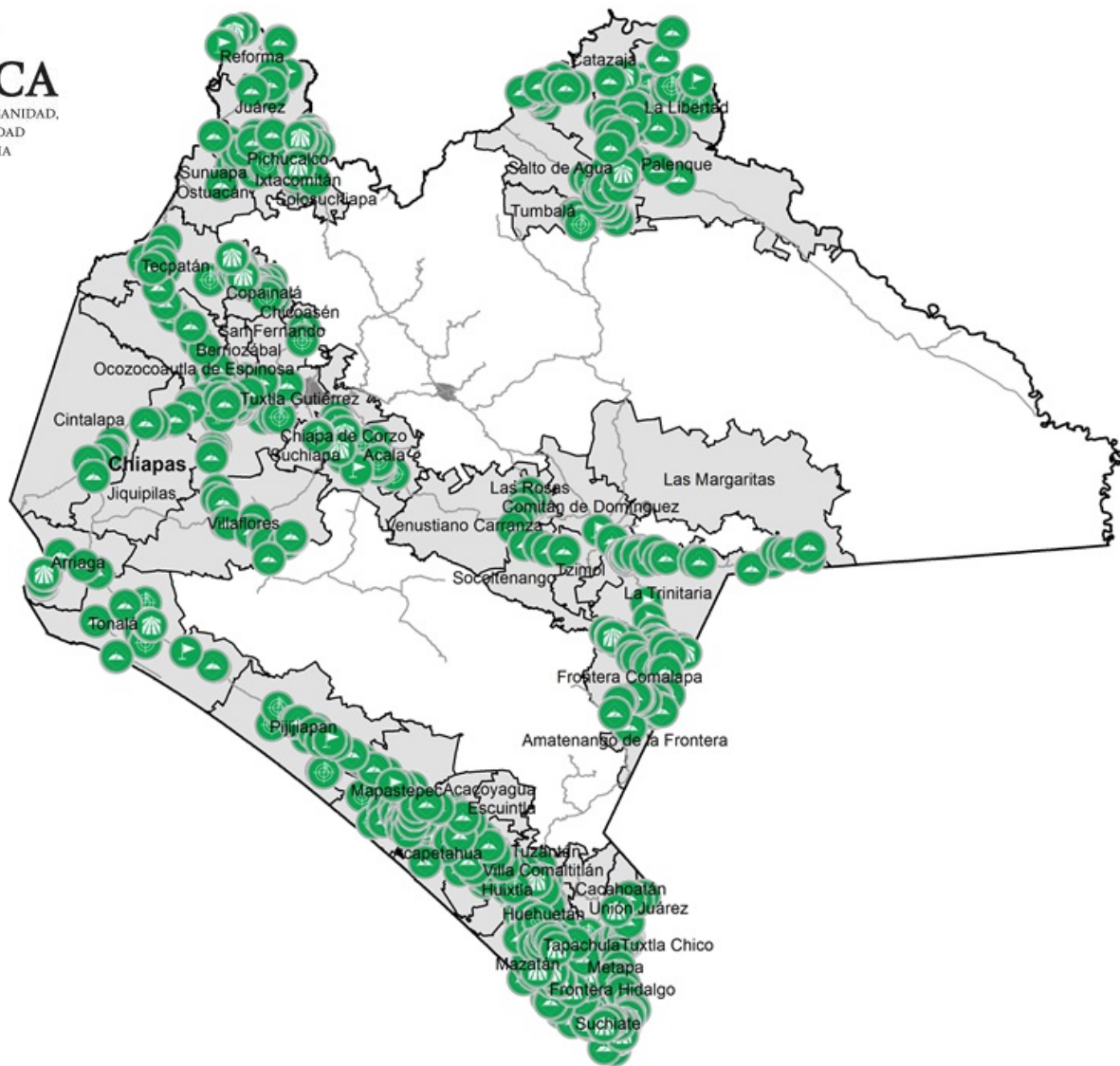

### Avance de 2016 Acciones Operativas

Durante el mes de mayo se cumplió el siguiente avance de acciones operativas del Programa de Vigilancia Epidemiológica Fitosanitaria

| Ruta de trampeo |                   |                               |
|-----------------|-------------------|-------------------------------|
| Meta anual      | Programado al mes | Realizado al mes              |
| 17,040          | 6,420             | 5,576                         |
|                 |                   | <b>32.7%</b> de la meta anual |

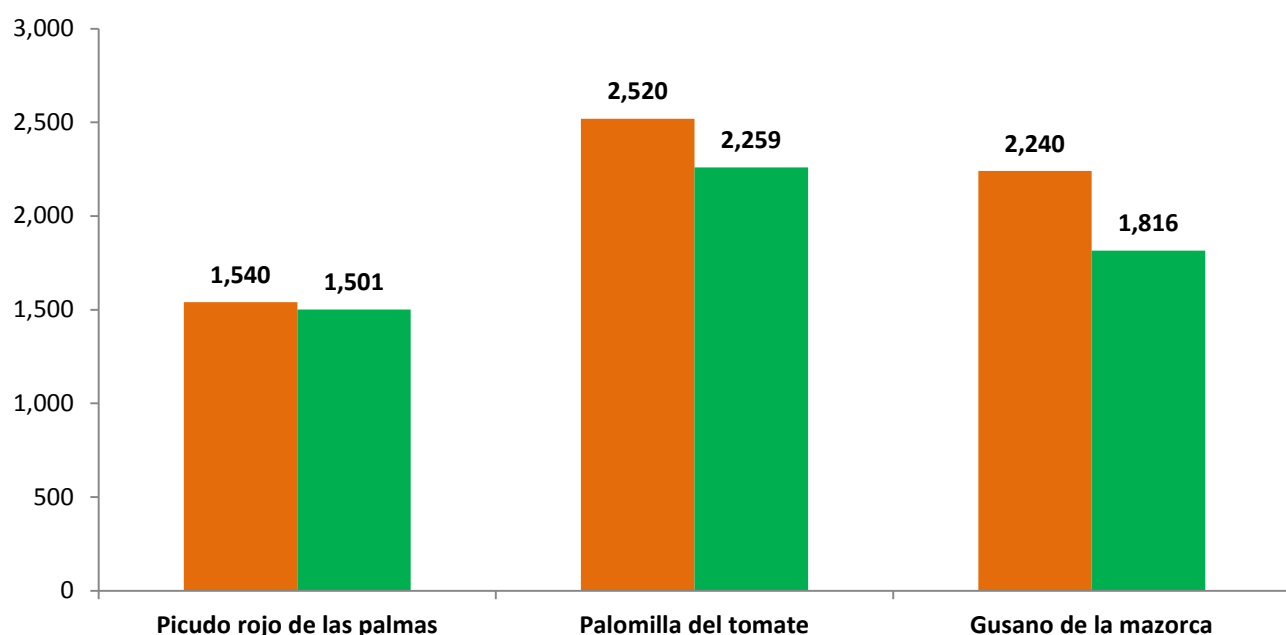

Recurso autorizado \$ 6,613,094.00

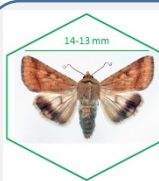

**Gusano de la mazorca**  
(*Helicoverpa armigera*)

\$ 657,840.00

**Complejo de escarabajos ambrosiales**

Barrenador polífago y  
Ambrosia del laurel rojo

\$ 3,000.00



**Escoba de bruja del cacao**  
(*Moniliophthora perniciosa*)

\$ 828,140.00

**Plagas reglamentadas del plátano**

\$ 891,960.00



**Plagas reglamentadas de los cítricos**

\$ 466,390.00

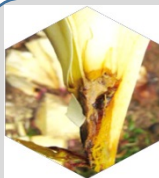

**Pudrición del cogollo**  
(*Phytophthora palmivora*)

\$ 1,150,940.00

**Picudo rojo de las palmas**  
(*Rhynchophorus ferrugineus*)

\$ 843,140.00



**Gorgojo Khapra**  
(*Trogoderma granarium*)

\$ 36,000.00

**Palomilla gitana**  
(*Lymantria dispar*)

\$ 7,200.00



**Palomilla del tomate**  
(*Tuta absoluta*)

\$ 579,594.00

Fondo de contingencia,  
Vigilancia pasiva y gasto  
administrativo

**\$ 1,148,890.00**

# Programa de Vigilancia Epidemiológica Fitosanitaria en el estado de Chiapas

## Informe de Acciones Operativas



### Rutas de Vigilancia

| Meta anual | Programado al mes | Realizado al mes |
|------------|-------------------|------------------|
| 4,530      | 1,835             | 1,553            |

**34.3%** de la meta anual

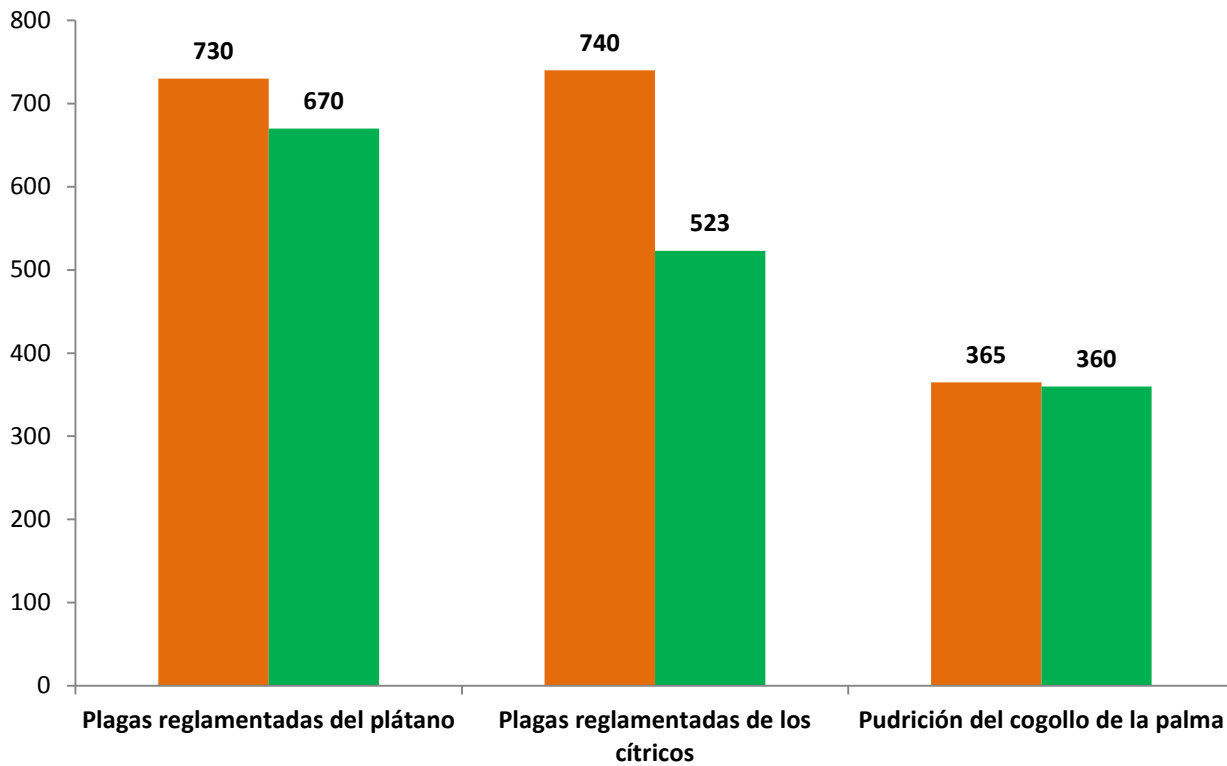

### Parcela Centinela

| Meta anual | Programado al mes | Realizado al mes |
|------------|-------------------|------------------|
| 3,260      | 1,249             | 1,164            |

**35.7%** de la meta anual

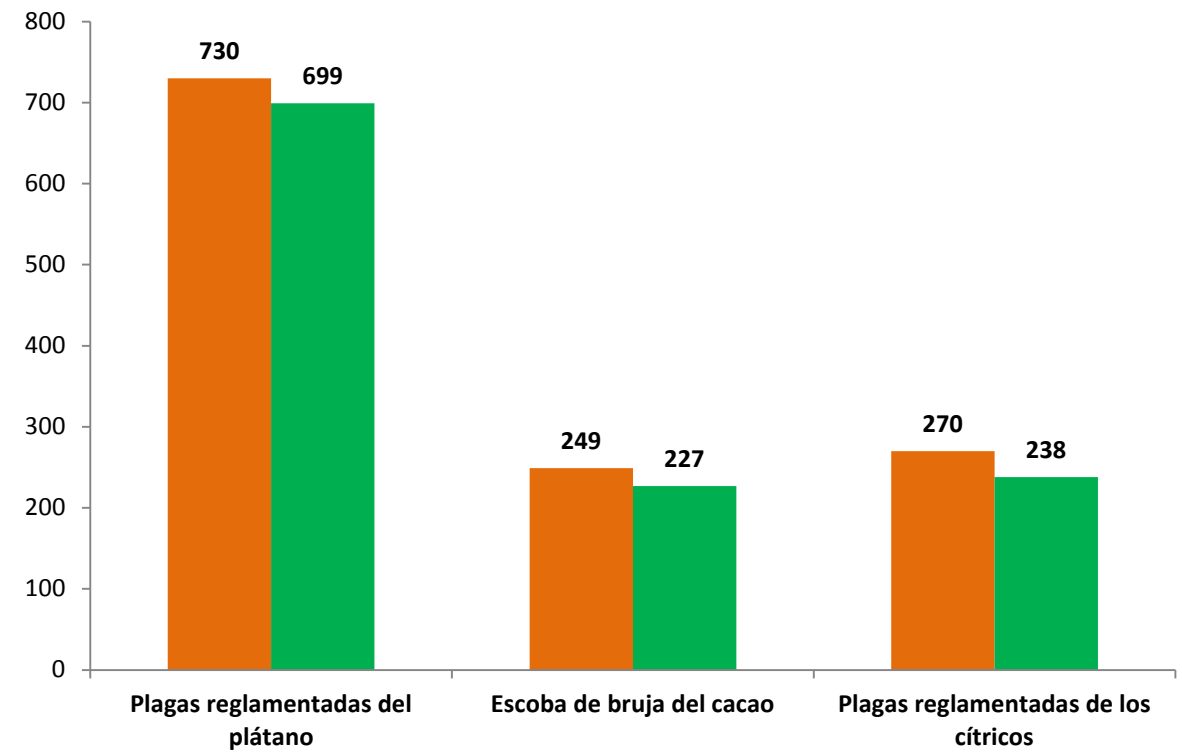

### Área de Exploración

| Meta anual | Programado al mes | Realizado al mes |
|------------|-------------------|------------------|
| 14,300     | 5,830             | 2,724.77         |

**26.0%** de la meta anual

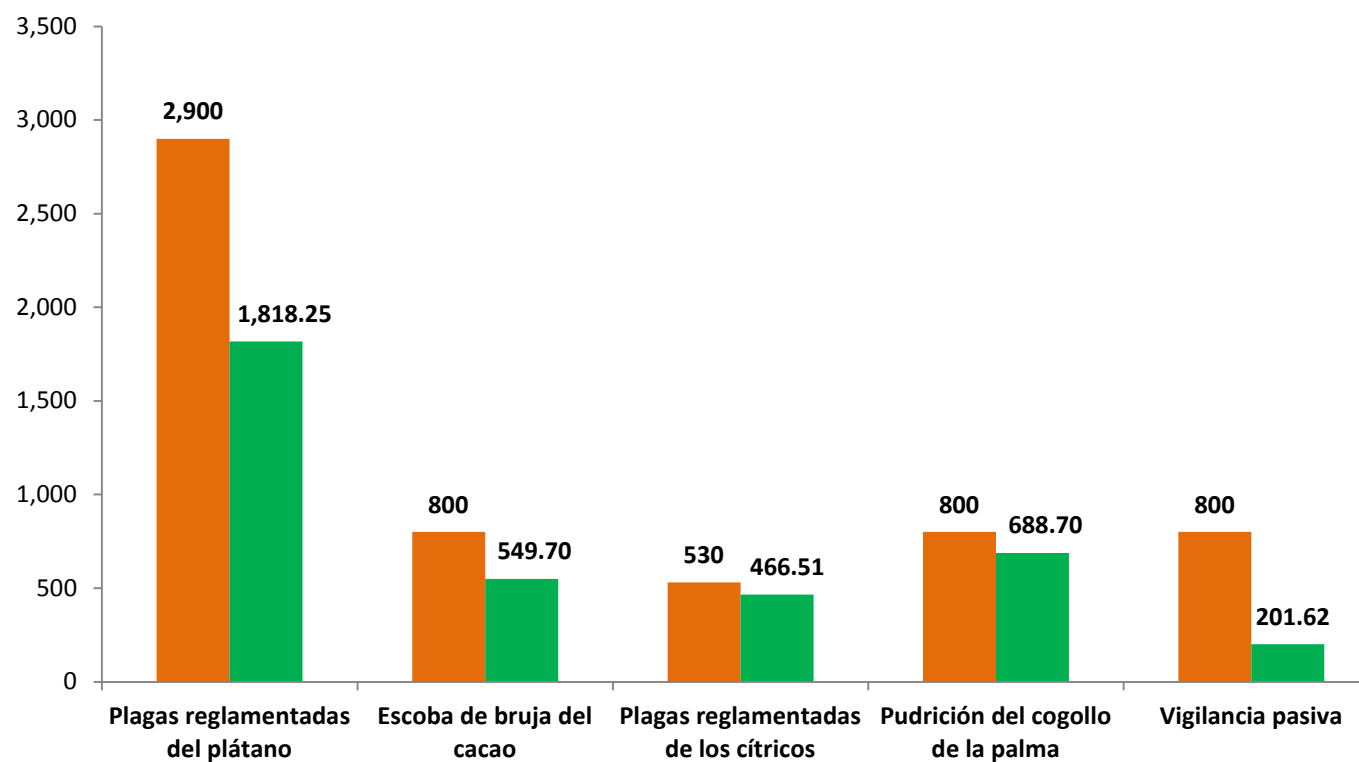

# Programa de Vigilancia Epidemiológica Fitosanitaria en el estado de Chiapas

## Informe de Acciones Operativas

| Seguimiento financiero |                   |                               |
|------------------------|-------------------|-------------------------------|
| Recurso programado     | Programado al mes | Ejercido al mes               |
| \$ 6,613,094.00        | \$ 3,680,200.00   | \$ 800,282.73                 |
|                        |                   | <b>12.1%</b> de la meta anual |

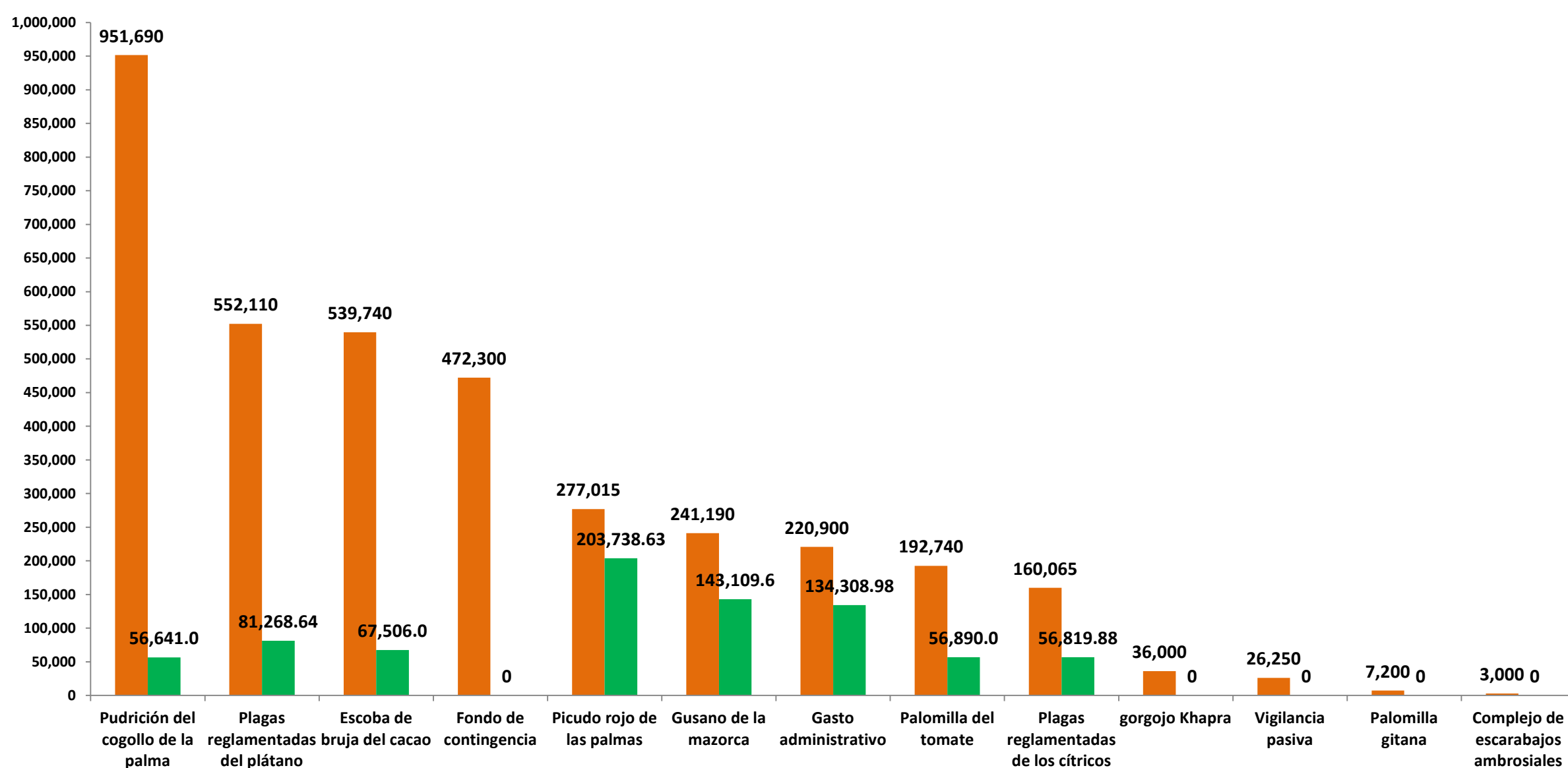

Durante el quinto mes del año se ha logrado un avance en las acciones operativas del Programa de Vigilancia Epidemiológica Fitosanitaria



- 32.7 %** en Rutas de trampeo
- 34.3 %** en Rutas de vigilancia
- 35.7 %** en Parcela centinela
- 26.0 %** en Área de exploración
- 0.0 %** en Plantas centinelas
- 12.1 %** en Seguimiento financiero