



Programa de Vigilancia Epidemiológica Fitosanitaria en el estado de Zacatecas

SAGARPA

SECRETARÍA DE AGRICULTURA, GANADERÍA, DESARROLLO RURAL, PESCA Y ALIMENTACIÓN



SENASICA
SERVICIO NACIONAL DE SANIDAD, INOCUIDAD Y CALIDAD AGROALIMENTARIA

Informe de Acciones Operativas 2016

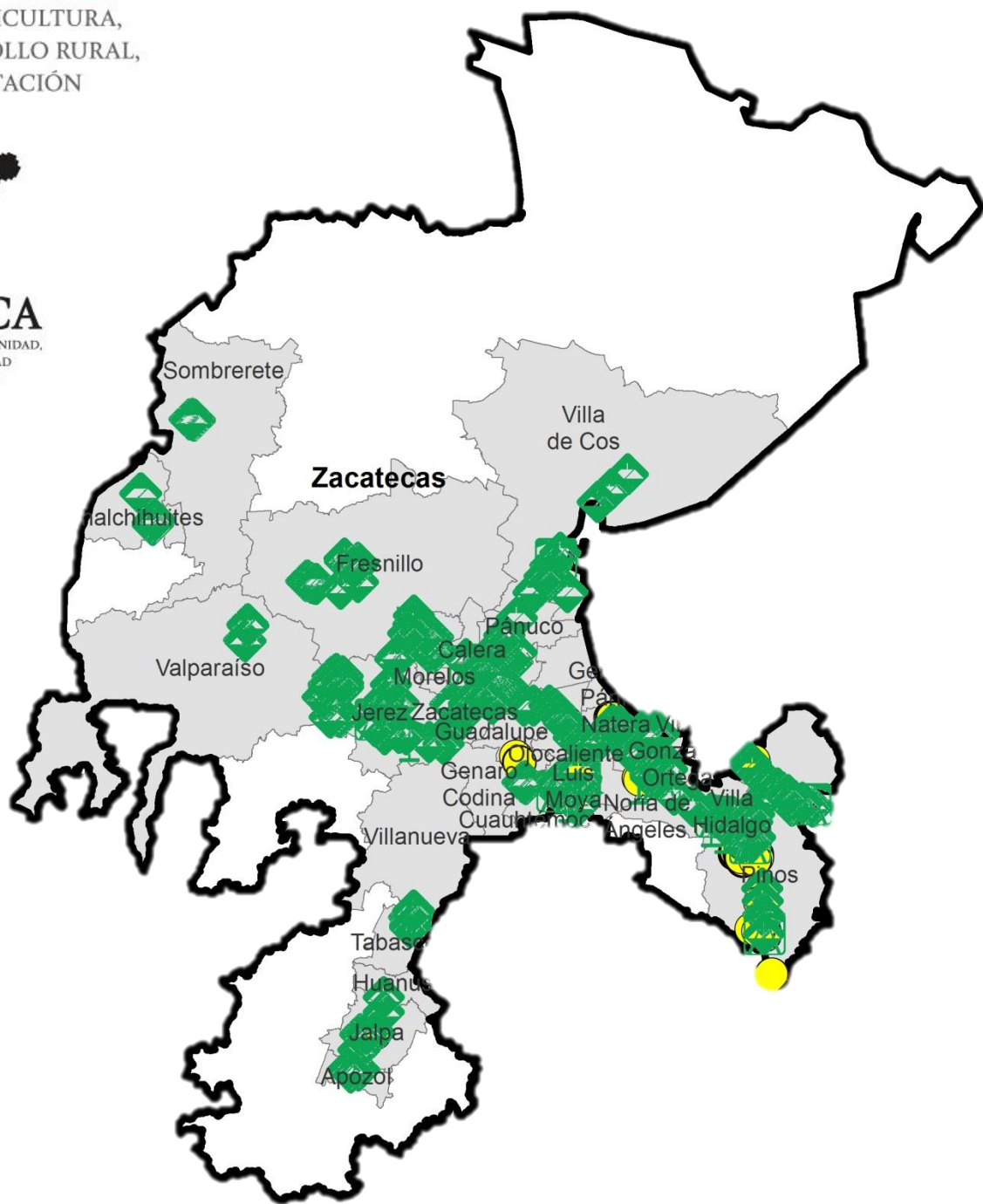

Avance de 2016 Acciones Operativas

Al mes de Abril se cumplió el siguiente avance de acciones operativas del Programa de Vigilancia Epidemiológica Fitosanitaria

Ruta de trampeo		
Meta anual	Programado al mes	Realizado al mes
21,260	5,970	5,976
		28.11% de la meta anual

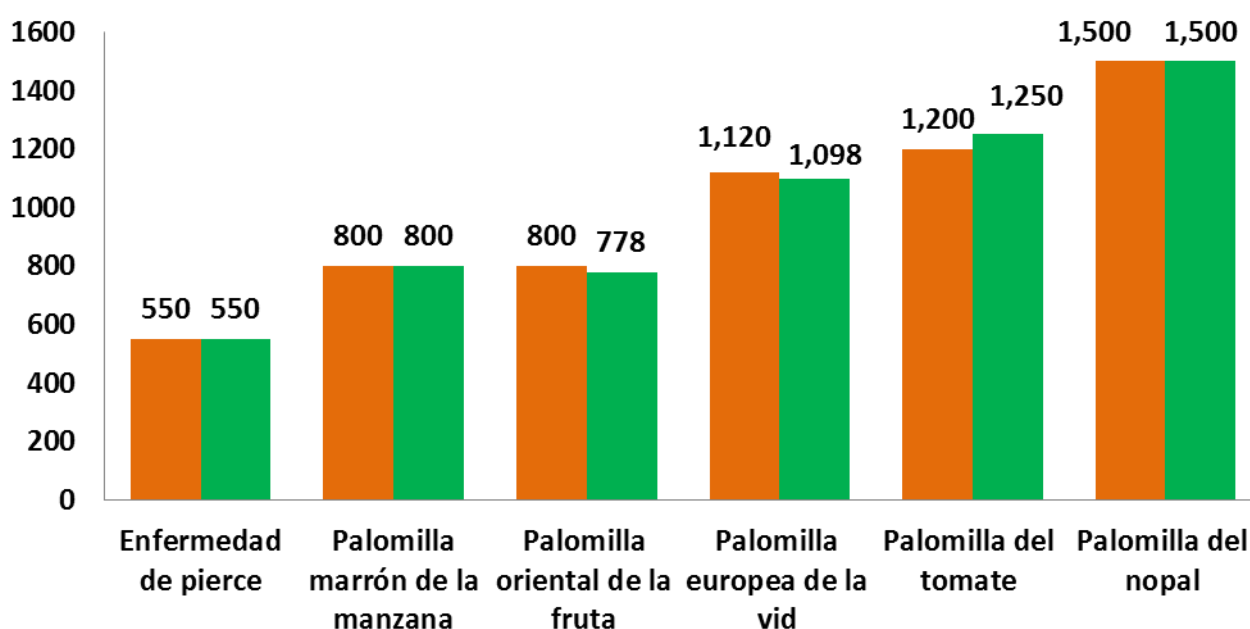

Recurso autorizado **\$ 3,171,397.00**

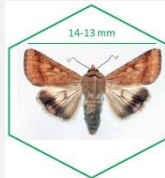

Gusano de la mazorca
(*Helicoverpa armigera*) \$ 70,000.00

Enfermedad de Pierce

(*Xylella fastidiosa* subsp. *fastidiosa*) \$ 190,015.00



Carbón parcial del trigo
(*Tilletia indica*) \$ 69,900.00

Roya negra del tallo del trigo

(*Puccinia graminis* f. sp. *tritici* raza Ug99) \$ 10,000.00

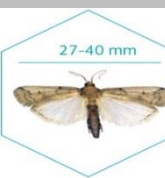

Palomilla del nopal
(*Cactoblastis cactorum*) \$ 994,120.00

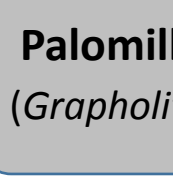

Palomilla oriental de la fruta
(*Grapholita molesta*) \$ 382,330.00

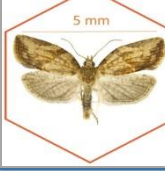
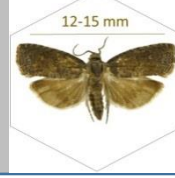

Palomilla marrón de la manzana
(*Epiphyas postvittana*) \$ 298,230.00

Palomilla del tomate
(*Tuta absoluta*) \$ 285,430.00

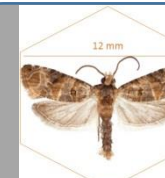

Palomilla europea de la vid
(*Lobesia botrana*) \$ 375,035.00

Fondo de contingencia, Vigilancia pasiva y gasto administrativo

\$ 496,337.00

Programa de Vigilancia Epidemiológica Fitosanitaria en el estado de Zacatecas

Informe de Acciones Operativas



Rutas de Vigilancia

Meta anual	Programado al mes	Realizado al mes
220	60	65

29.55% de la meta anual



Parcela Centinela

Meta anual	Programado al mes	Realizado al mes
334	98	98

29.34% de la meta anual

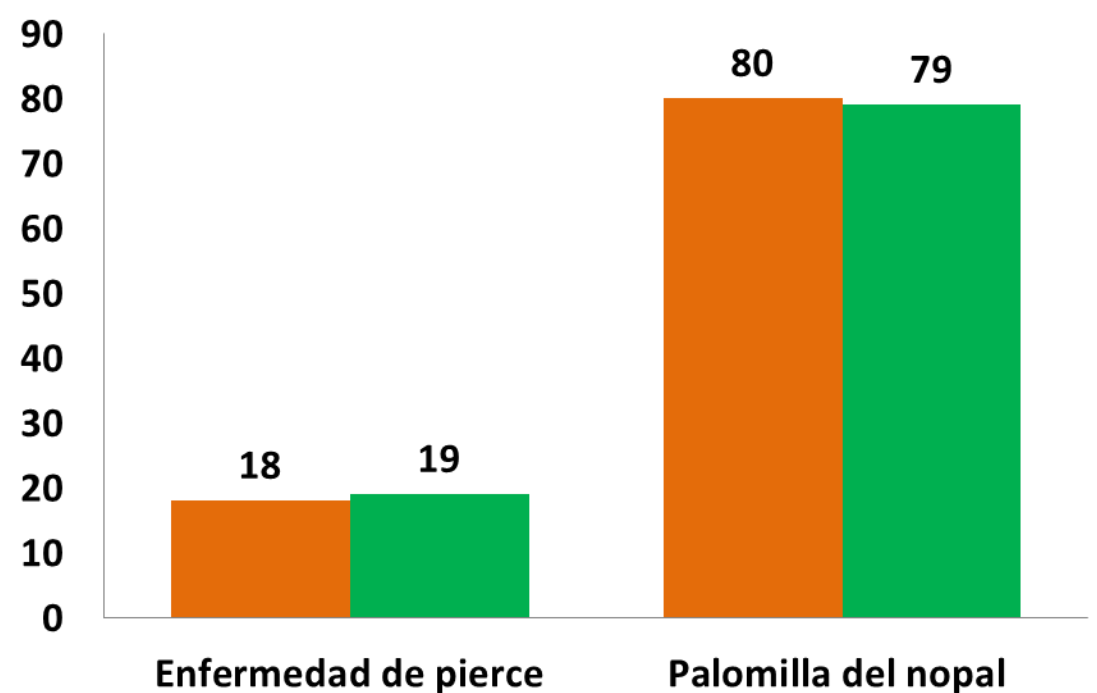
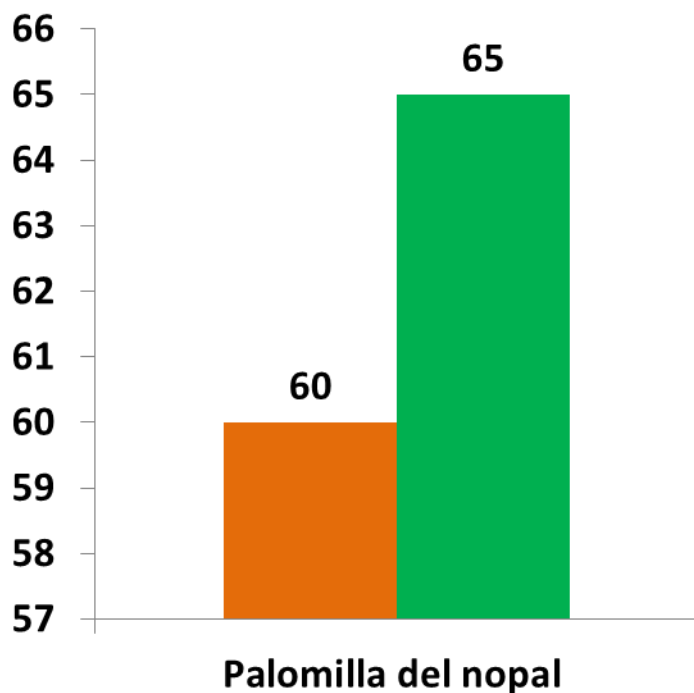

Área de Exploración

Meta anual	Programado al mes	Realizado al mes
6,700	1,525	1,782

26.60% de la meta anual

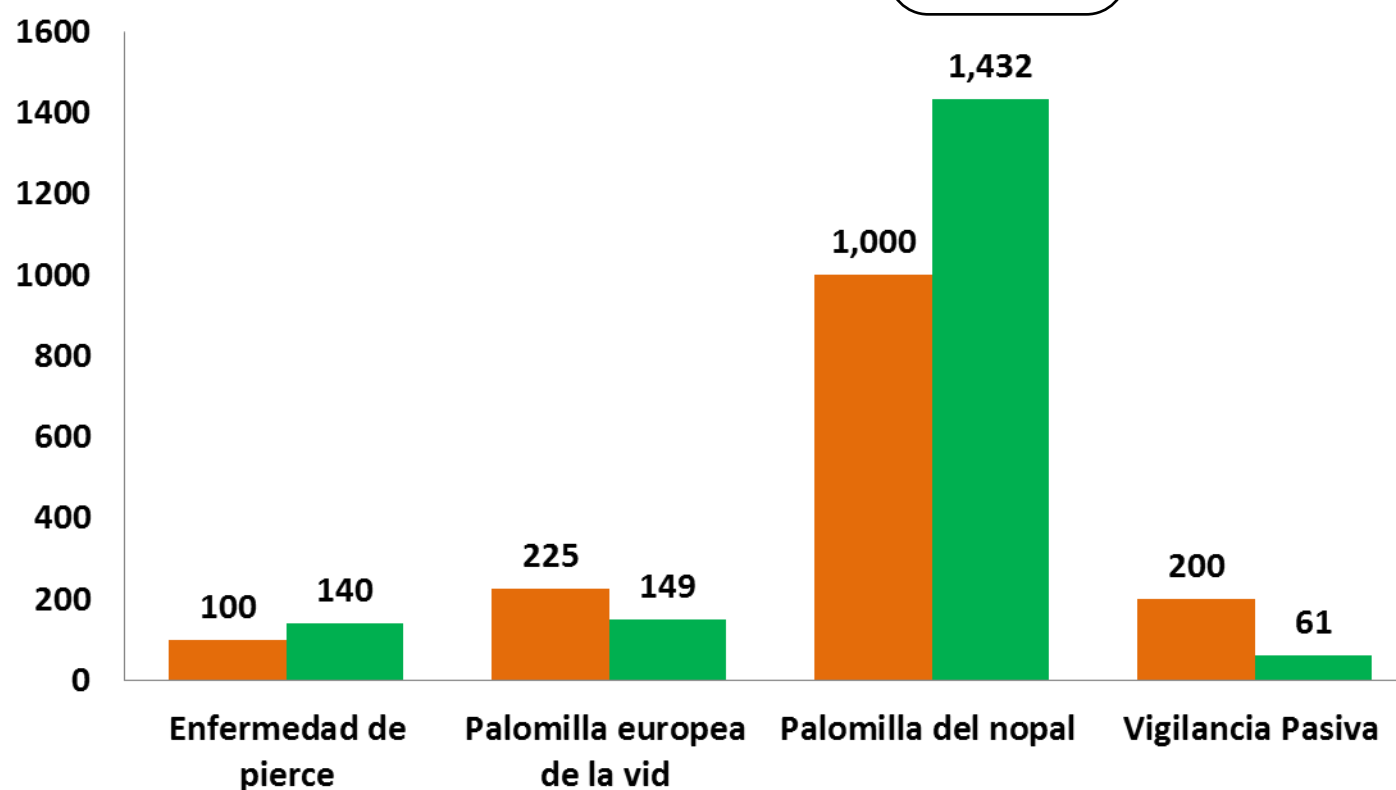

Durante el primer mes del año se ha logrado un avance en las acciones operativas del Programa de Vigilancia Epidemiológica Fitosanitaria



28.11% en Rutas de trampeo
29.55% en Rutas de vigilancia
29.34% en Parcelas centinelas
26.60% en Área de exploración