



Programa de Vigilancia Epidemiológica Fitosanitaria en el estado de Tlaxcala

SAGARPA

SECRETARÍA DE AGRICULTURA,
GANADERÍA, DESARROLLO RURAL,
PESCA Y ALIMENTACIÓN



SENASICA
SERVICIO NACIONAL DE SANIDAD,
INOCUIDAD Y CALIDAD
AGROALIMENTARIA

Informe de Acciones Operativas 2016

Recurso autorizado **\$ 1,487,909.00**

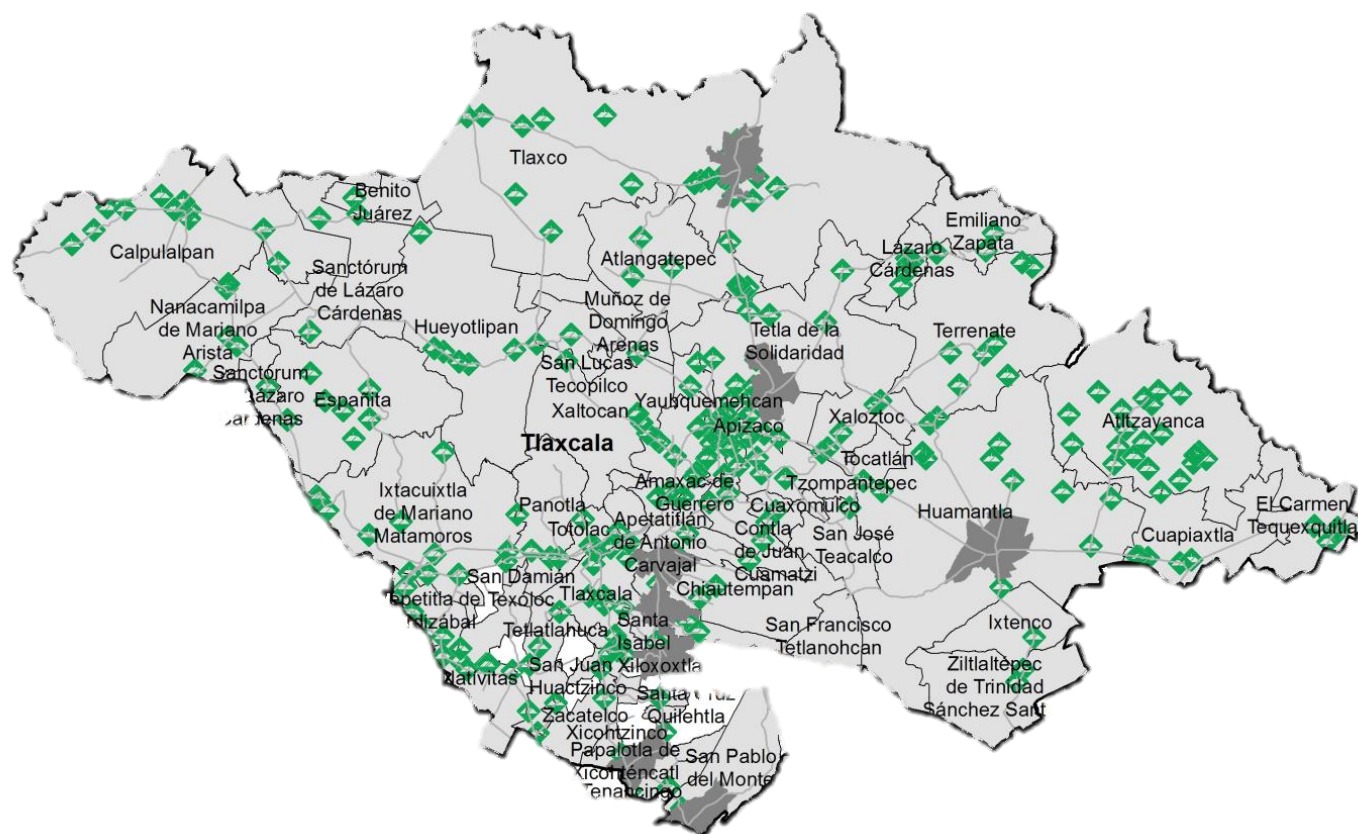

Fondo de contingencia,
Vigilancia pasiva y gasto
administrativo

\$ 321,519.00

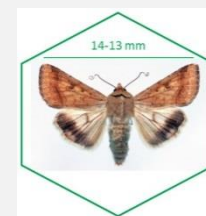

Gusano de la mazorca
(*Helicoverpa armigera*)

\$ 133,540.00



Palomilla del Tomate
(*Tuta absoluta*)

\$ 282,520.00

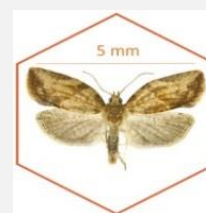

Palomilla marrón de la manzana
(*Epiphyas postvittana*)

\$ 202,630.00



Palomilla oriental de la fruta
(*Grapholita molesta*)

\$ 361,250.00



Carbón parcial del trigo
(*Tilletia indica*)

\$ 230,325.00

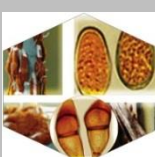

Roya negra del tallo del trigo raza
(*Puccinia graminis* f. sp. *tritici* raza Ug99)

\$ 249,275.00

Programa de Vigilancia Epidemiológica Fitosanitaria en el estado de Tlaxcala

Avance de 2016 Acciones Operativas

Durante el mes de abril se cumplió el siguiente avance de acciones operativas del Programa de Vigilancia Epidemiológica Fitosanitaria

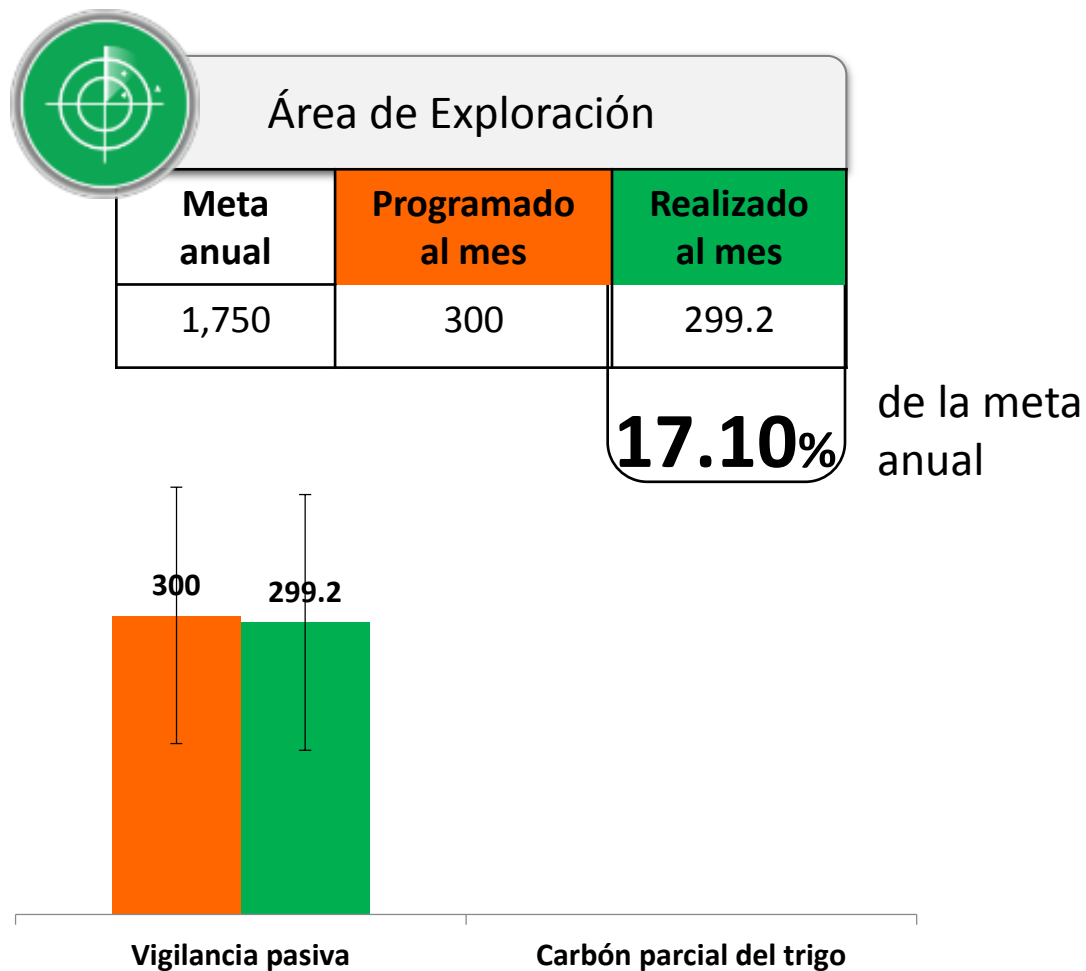

Nota: Las actividades de Carbón parcial del trigo, están contempladas hasta el mes de septiembre de 2016

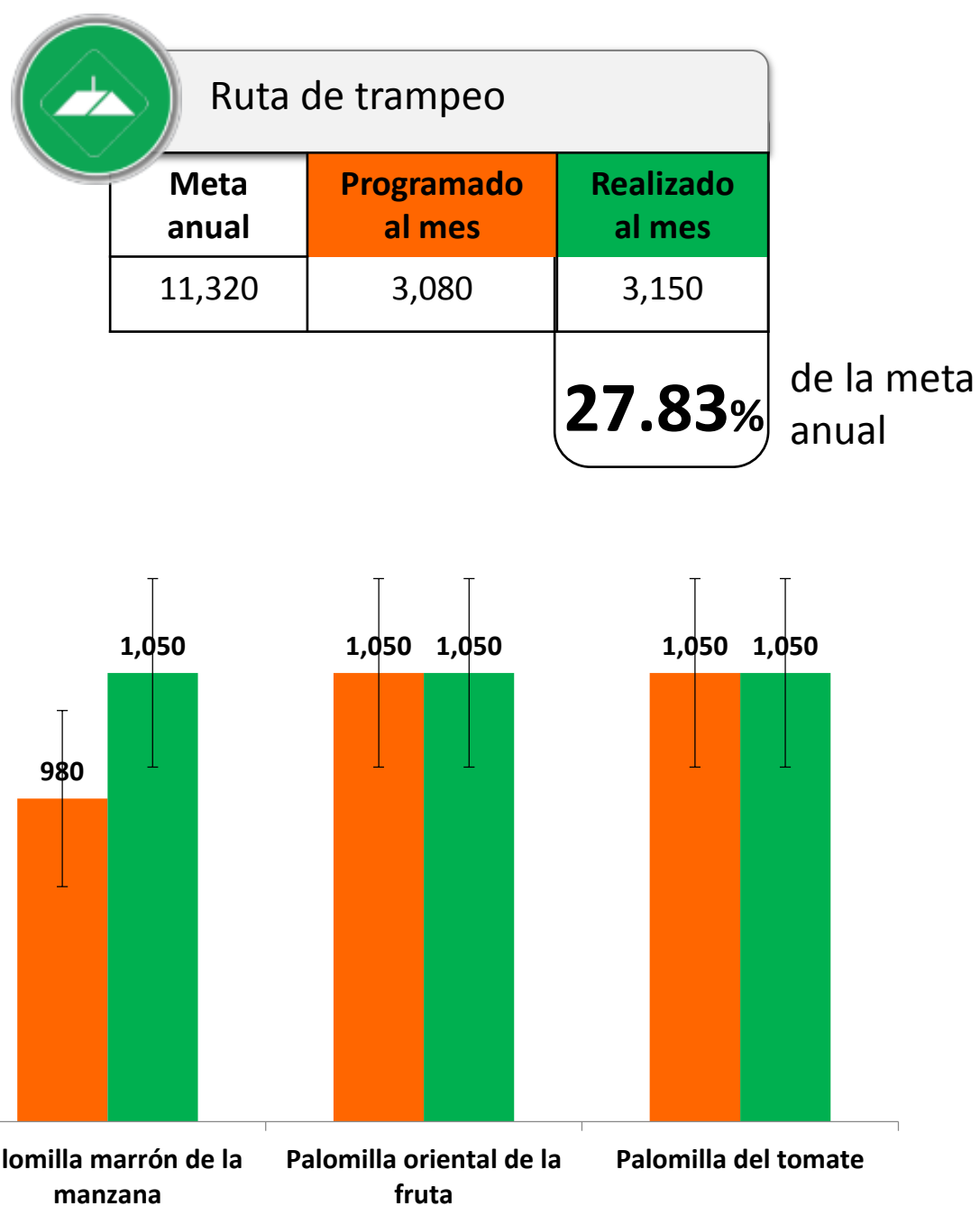

Durante el cuarto mes del año se ha logrado un avance en las acciones operativas del Programa de Vigilancia Epidemiológica Fitosanitaria



17.10 % en Área de exploración

27.83 % en Rutas de trampeo