



Programa de Vigilancia Epidemiológica Fitosanitaria en el estado de Puebla

Informe de Acciones Operativas 2016

SAGARPA

SECRETARÍA DE AGRICULTURA,
GANADERÍA, DESARROLLO RURAL,
PESCA Y ALIMENTACIÓN



SENASICA
SERVICIO NACIONAL DE SANIDAD,
INOCUIDAD Y CALIDAD
AGROALIMENTARIA

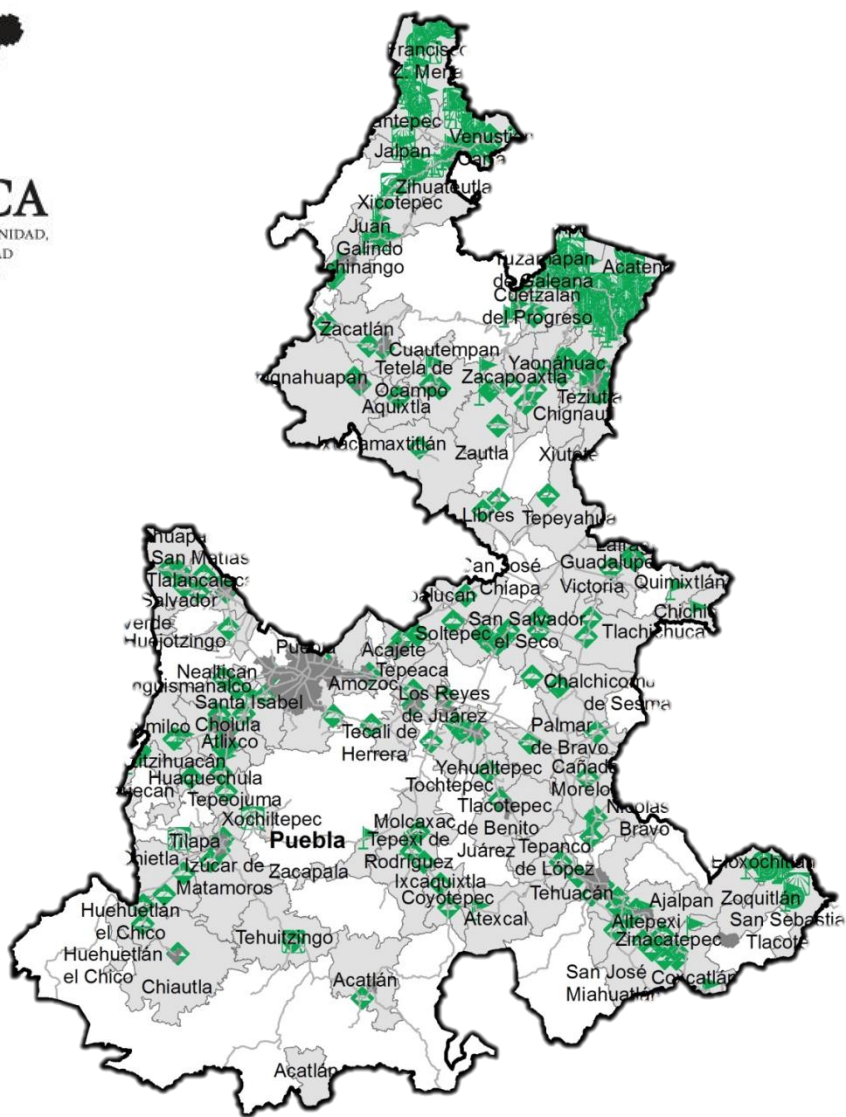

Avance de 2016 Acciones Operativas

Durante el mes de abril se cumplió el siguiente avance de acciones operativas del Programa de Vigilancia Epidemiológica Fitosanitaria

Ruta de trampeo		
Meta anual	Programado al mes	Realizado al mes
11,400	2,760	2,952
		25.71 %

de la meta anual

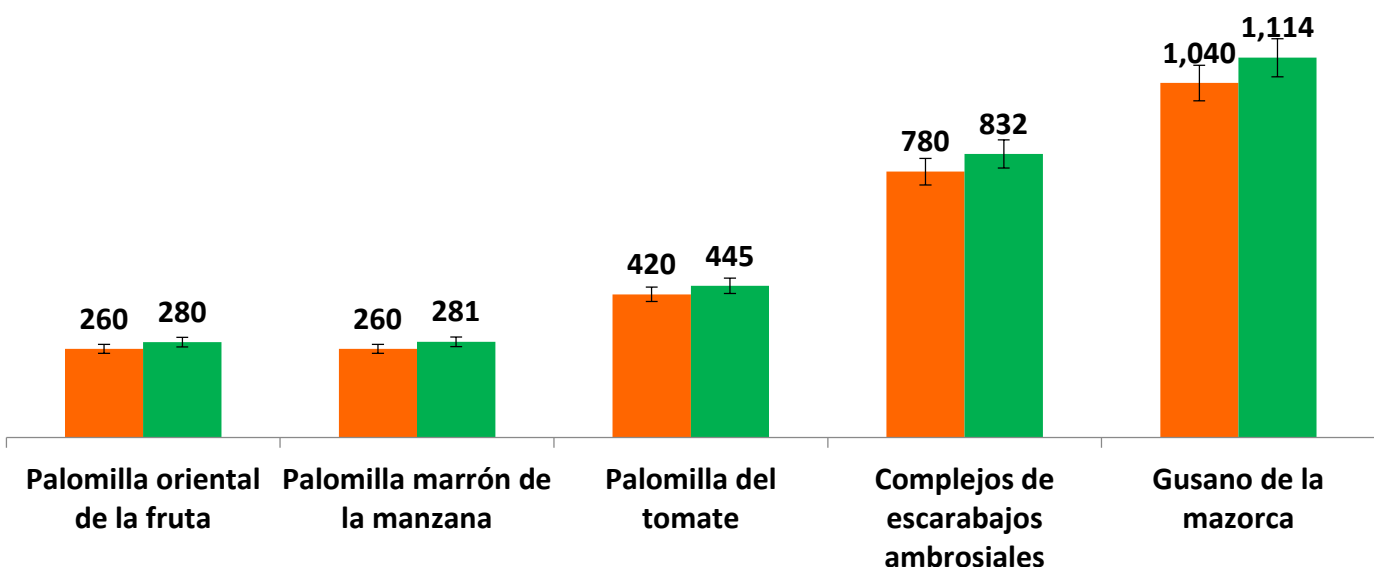

Recurso autorizado **\$ 3,689,040.00**



Gusano de la mazorca
(*Helicoverpa armigera*)

\$ 287,025.00

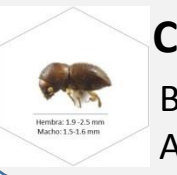

Complejo de Escarabajos Ambrosiales

Barrenador Polífago y
Ambrosia del Laurel Rojo

\$ 364,150.00

Quemadura de la hoja
(*Xylella fastidiosa*)

\$ 315,125.00

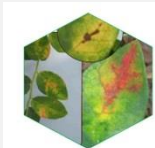

Plagas reglamentadas del plátano

\$ 400,425.00

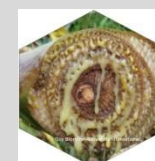

Plagas reglamentadas de los cítricos

\$ 408,350.00

Palomilla oriental de la fruta
(*Grapholita molesta*)

\$ 275,475.00



Carbón parcial del trigo
(*Tilletia indica*)

\$ 230,325.00

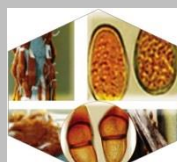

Roya negra del tallo del trigo raza ug 99 (*Puccinia graminis f. sp. tritici*)

\$ 249,275.00

Palomilla del Tomate
(*Tuta absoluta*)

\$ 298,925.00

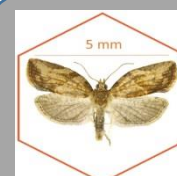

Palomilla marrón de la manzana
(*Epiphyas postvittana*)

\$ 114,150.00

Fondo de contingencia,
Vigilancia pasiva y gasto
administrativo

\$ 578,765.00

Programa de Vigilancia Epidemiológica Fitosanitaria en el estado de Puebla

Informe de Acciones Operativas



Rutas de Vigilancia

Meta anual	Programado al mes	Realizado al mes
3,530	1,190	1,190

33.71% de la meta anual



Parcela Centinela

Meta anual	Programado al mes	Realizado al mes
1,440	490	489

33.96% de la meta anual

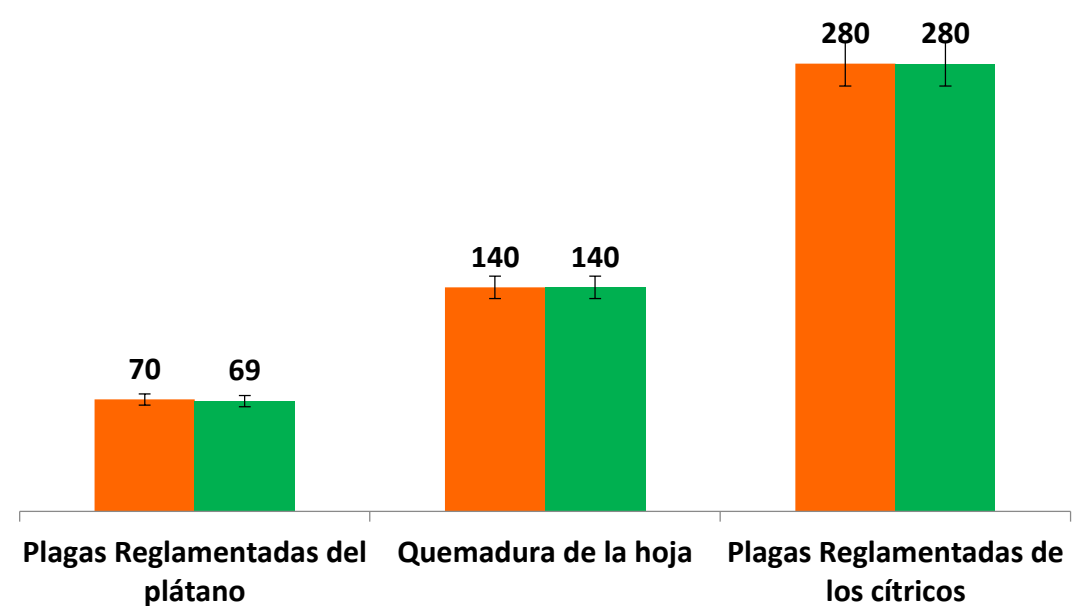
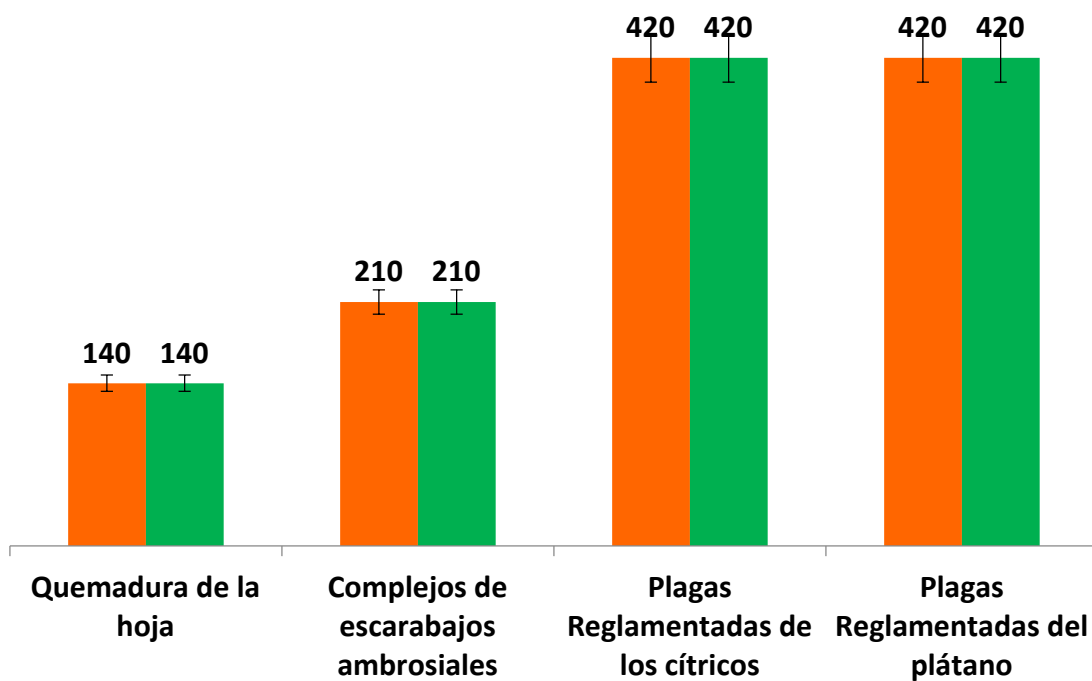

Área de Exploración

Meta anual	Programado al mes	Realizado al mes
5,800	1,530	1,342

26.18% de la meta anual

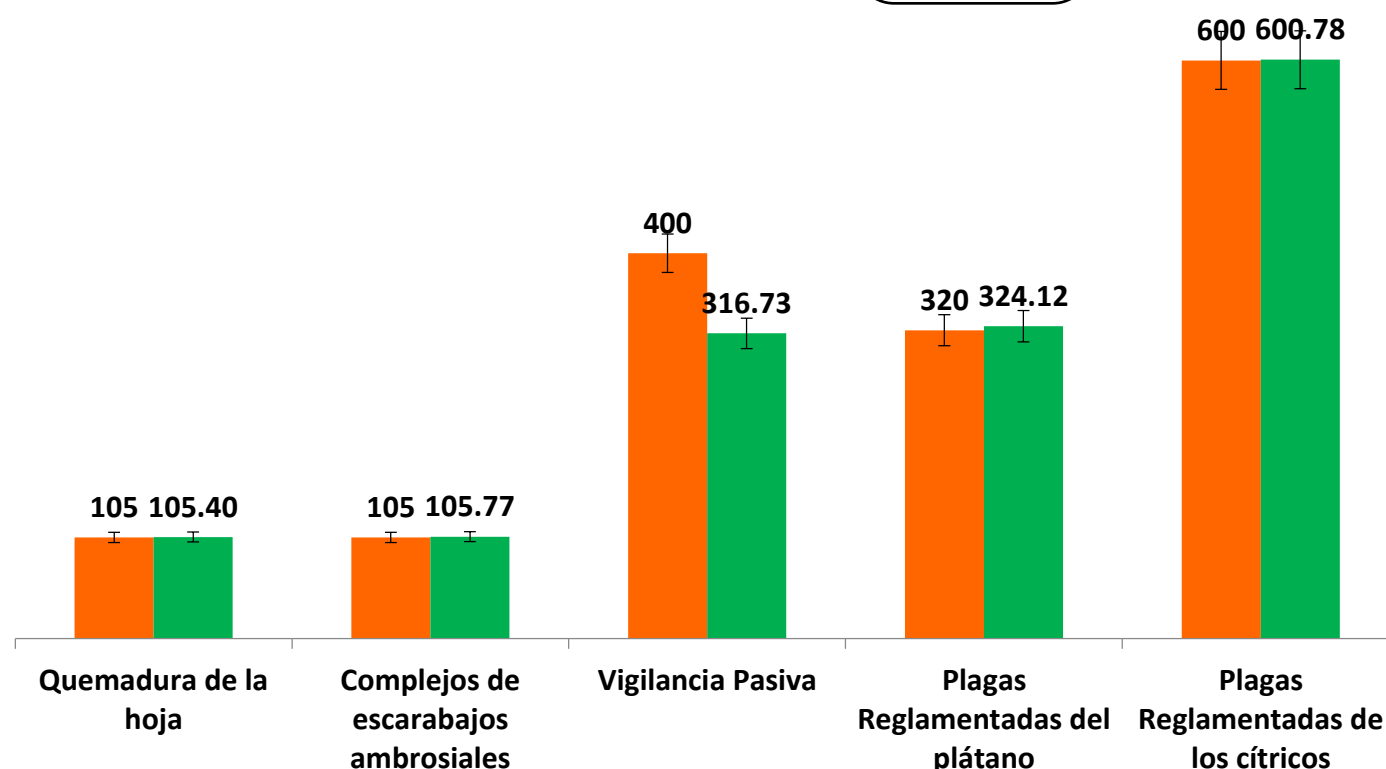

Durante el cuarto mes del año se ha logrado un avance en las acciones operativas del Programa de Vigilancia Epidemiológica Fitosanitaria



25.71% en Rutas de trampeo
33.71% en Rutas de vigilancia
33.96% en Parcelas centinelas
26.18% en Área de exploración