



Programa de Vigilancia Epidemiológica Fitosanitaria en el estado de Hidalgo

Informe de Acciones Operativas 2016

SAGARPA

SECRETARÍA DE AGRICULTURA,
GANADERÍA, DESARROLLO RURAL,
PESCA Y ALIMENTACIÓN



SENASICA
SERVICIO NACIONAL DE SANIDAD,
INOCUIDAD Y CALIDAD
AGROALIMENTARIA

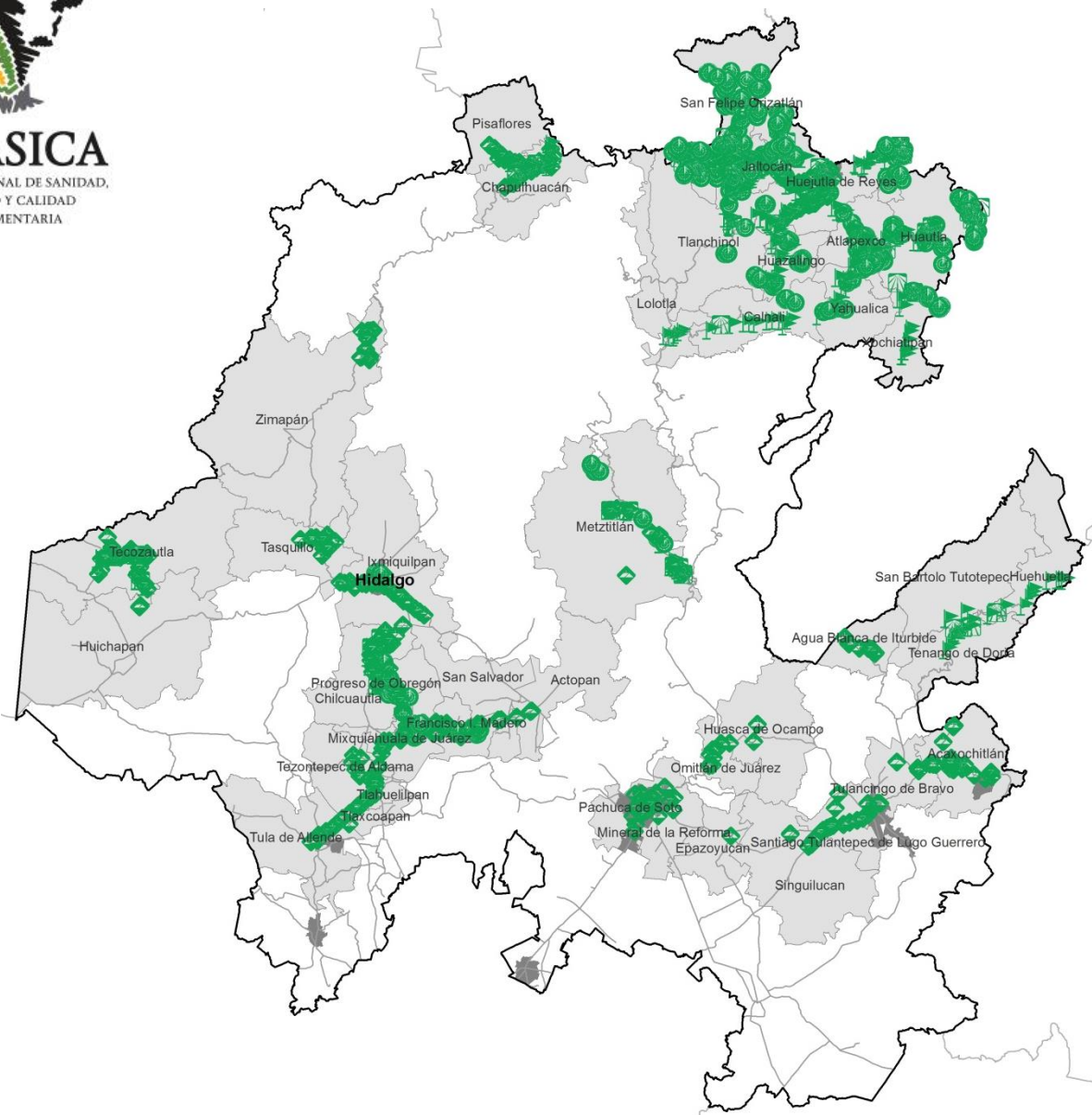

Avance de 2016 Acciones Operativas

Durante el mes de enero se cumplió el siguiente avance de acciones operativas del Programa de Vigilancia Epidemiológica Fitosanitaria



Ruta de trampeo

Meta anual	Programado al mes	Realizado al mes
5,442	1,408	1,472

27.0% de la meta anual

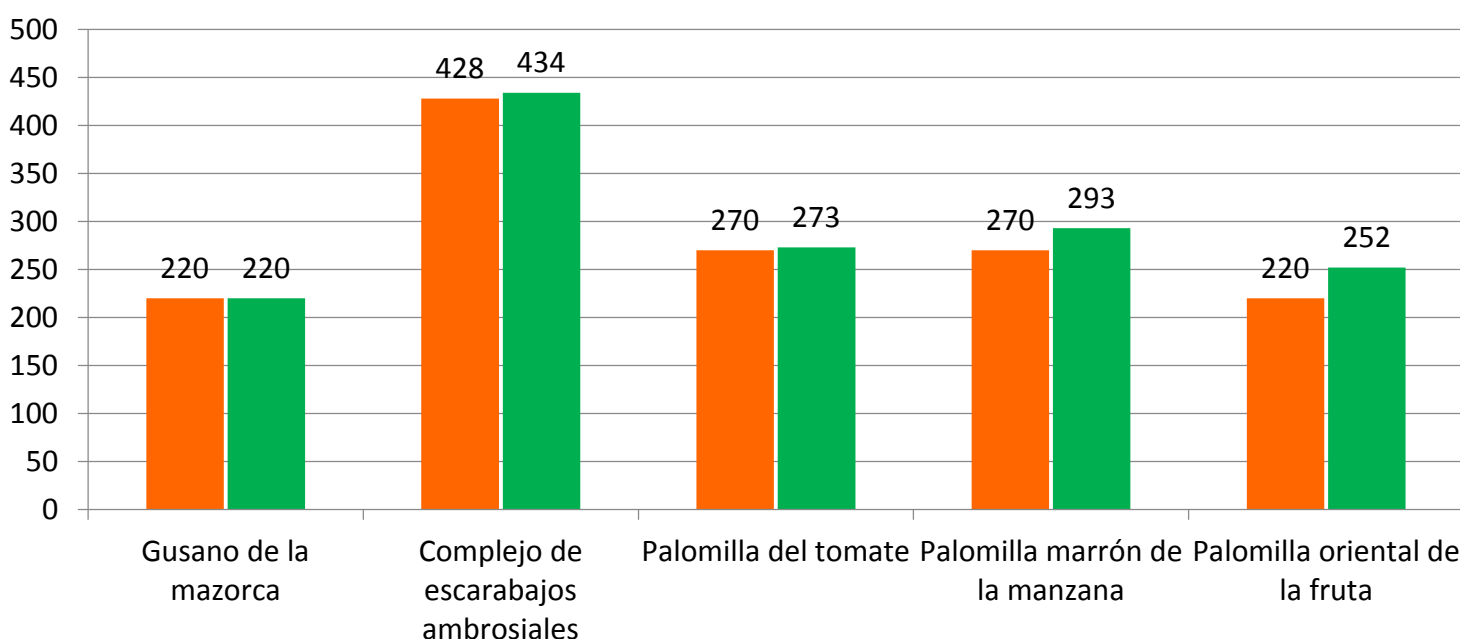

Recurso autorizado **\$ 2,482,791.00**



Gusano de la mazorca
(*Helicoverpa armigera*)

\$ 127,920.00

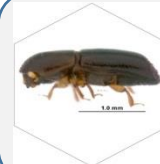

Complejo de escarabajos ambrosiales
Barrenador Polífago y
Ambrosia del Laurel Rojo

\$ 437,830.00

Plagas reglamentadas del plátano

\$ 528,992.00



Plagas reglamentadas de los cítricos

\$ 422,378.00

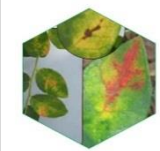

Quemadura de la hoja \$ 174,550.00
(*Xylella fastidiosa*)



Carbón parcial del trigo
(*Tilletia indica*)
\$ 155,248.00

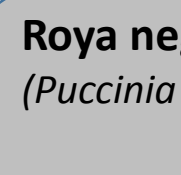

Roya negra del tallo del trigo
(*Puccinia graminis f. sp. tritici* raza UG99)
\$ 8,250.00

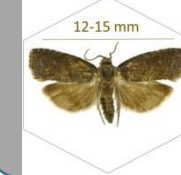

Palomilla oriental de la fruta
(*Grapholita molesta*)
\$ 116,400.00

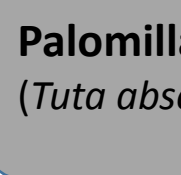

Palomilla del tomate
(*Tuta absoluta*)

\$ 184,340.00



Palomilla marrón de la manzana
(*Epiphyas postvittana*)

\$ 110,825.00

Fondo de contingencia,
Vigilancia pasiva y gasto
administrativo

\$ 216,058.00

Programa de Vigilancia Epidemiológica Fitosanitaria en el estado de Hidalgo

Informe de Acciones Operativas



Rutas de Vigilancia

Meta anual	Programado al mes	Realizado al mes
5,670	1,960	1,789

31.6% de la meta anual

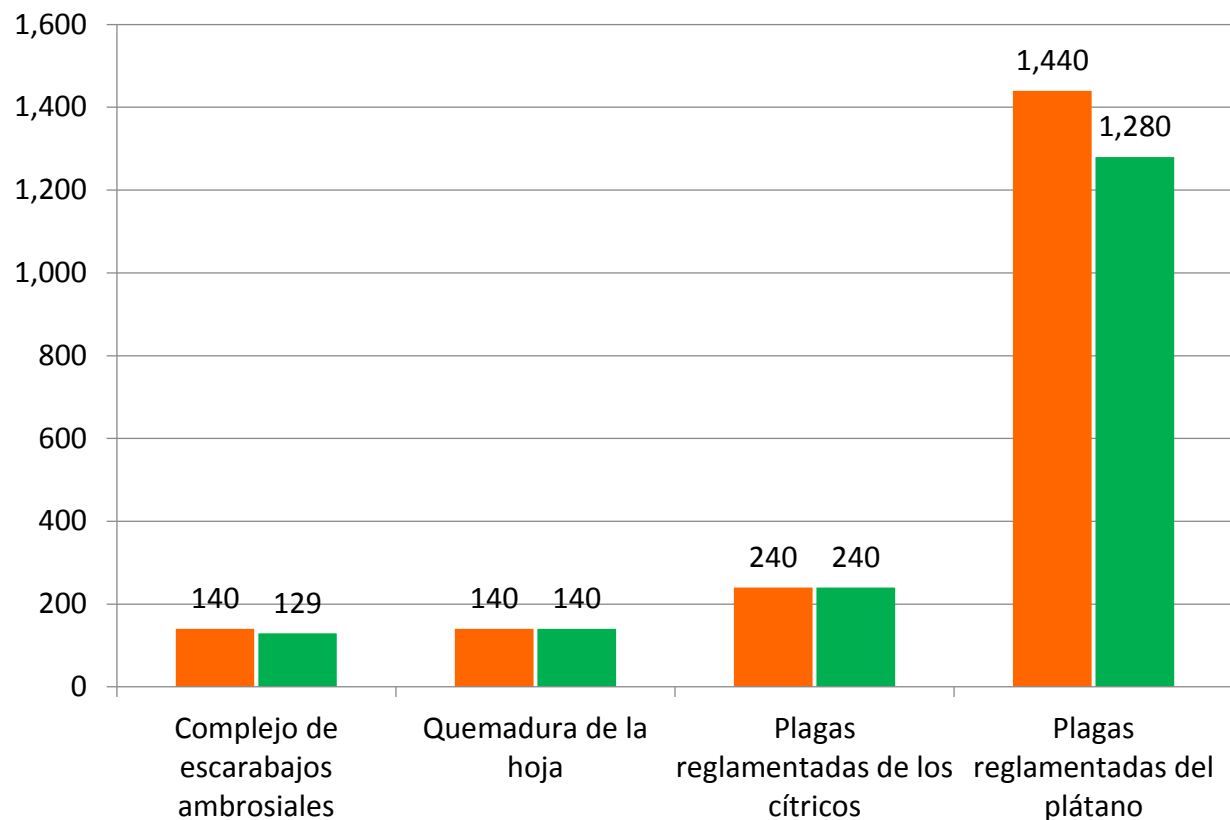

Parcela Centinela

Meta anual	Programado al mes	Realizado al mes
1,045	330	331

31.7% de la meta anual

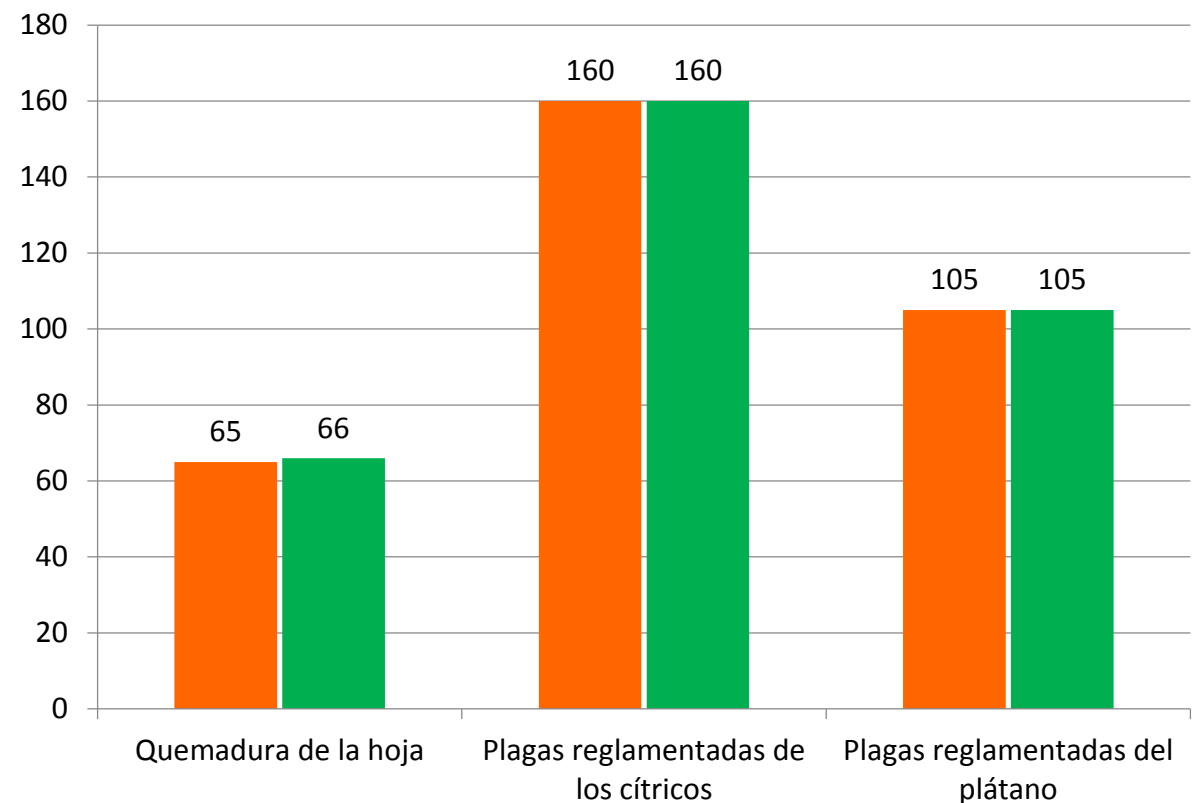

Área de Exploración

Meta anual	Programado al mes	Realizado al mes
2,850	980	603.12

21.2% de la meta anual

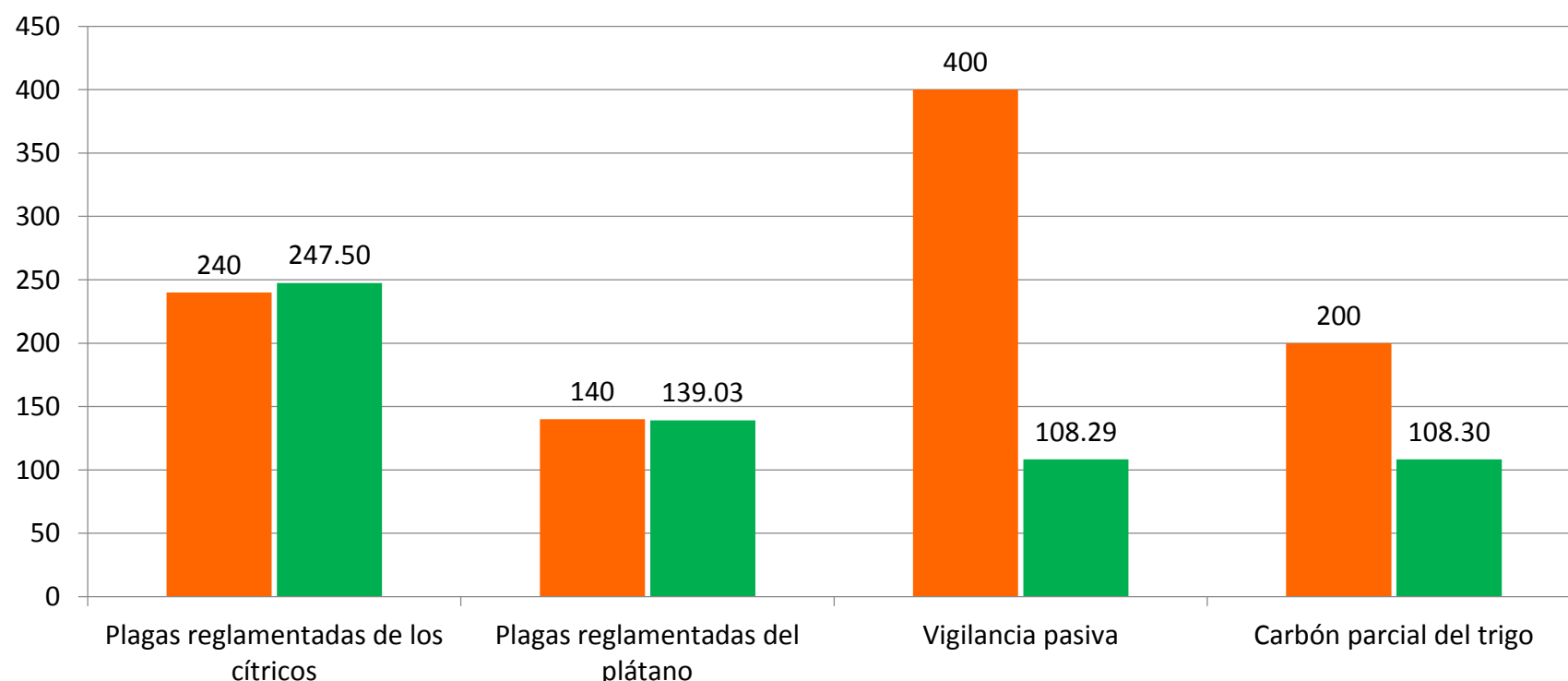

Durante el cuarto mes del año se ha logrado un avance en las acciones operativas del Programa de Vigilancia Epidemiológica Fitosanitaria



- 27.0 %** en Rutas de trampeo
- 31.6 %** en Rutas de vigilancia
- 31.7 %** en Parcela centinela
- 21.2 %** en Área de exploración
- 0.0 %** en Viveros trampa