

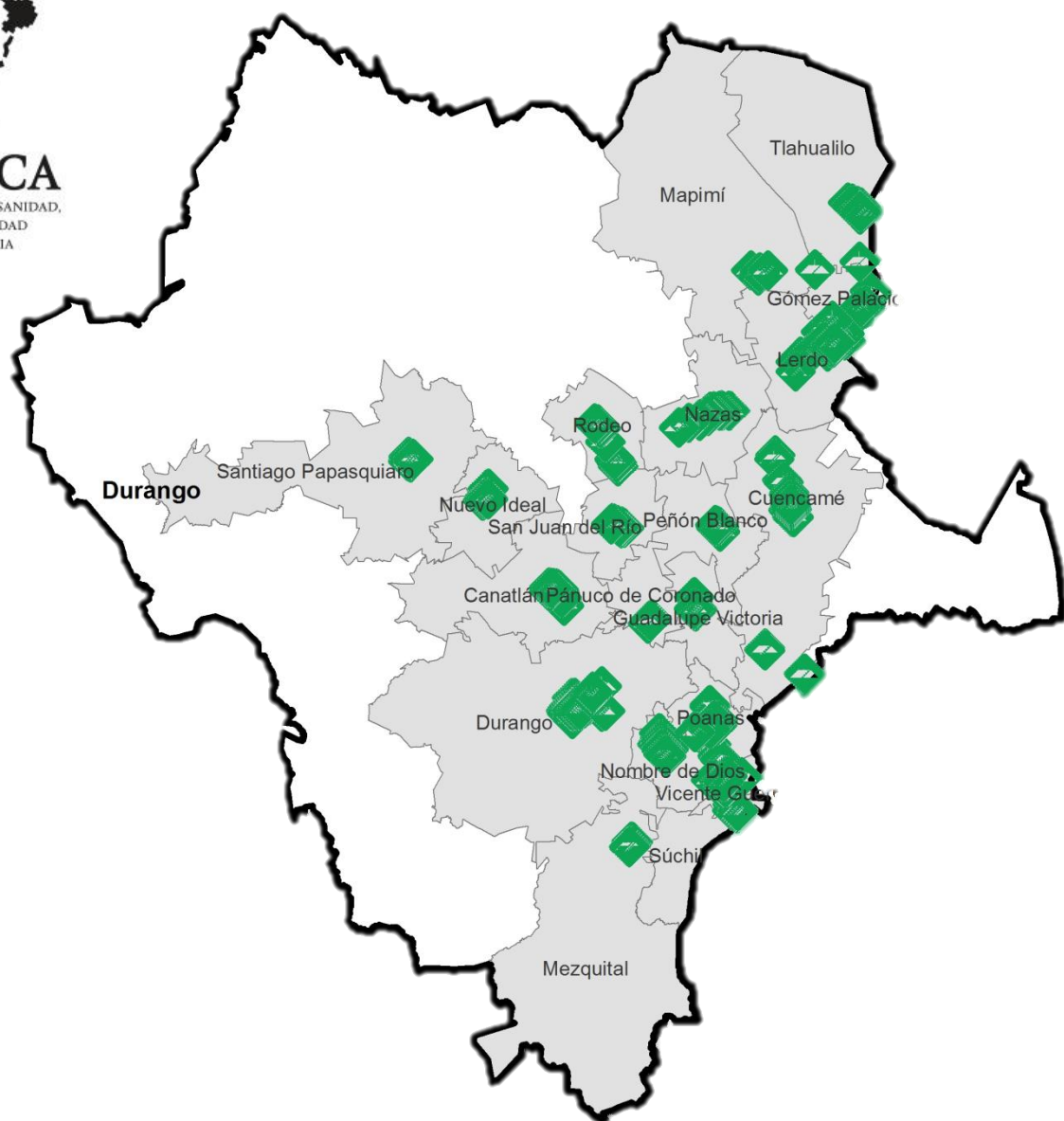

# Programa de Vigilancia Epidemiológica Fitosanitaria en el estado de Durango

**SAGARPA**

SECRETARÍA DE AGRICULTURA,  
GANADERÍA, DESARROLLO RURAL,  
PESCA Y ALIMENTACIÓN



## Avance de 2016 Acciones Operativas

Al mes de Abril se cumplió el siguiente avance de acciones operativas del Programa de Vigilancia Epidemiológica Fitosanitaria

Ruta de trampeo		
Meta anual	Programado al mes	Realizado al mes
46,731	12,399	12,652
		<b>27.08%</b> de la meta anual

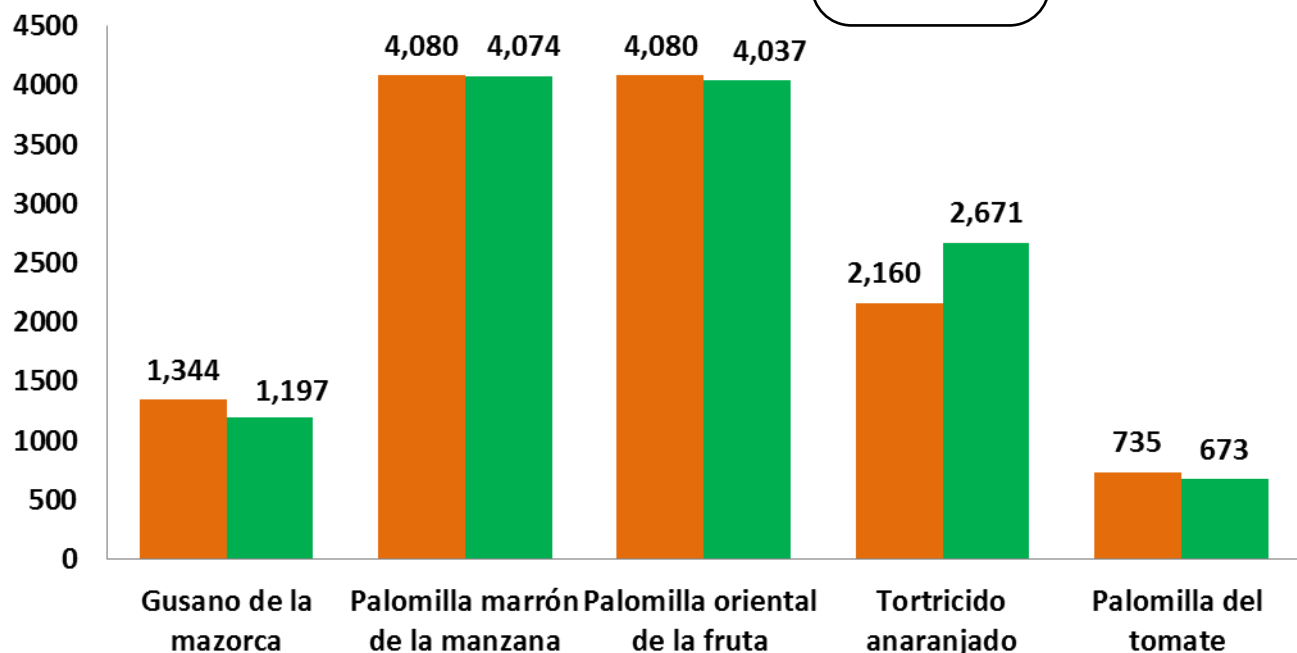

Recurso autorizado **\$ 4,213,996.00**

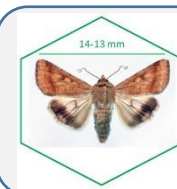

**Gusano de la mazorca**  
(*Helicoverpa armigera*) \$ 1,055,105.00

**Roya negra del tallo del trigo**  
(*Puccinia graminis f. sp. tritici raza Ug99*) \$ 203,794.00



**Carbón parcial del trigo**  
(*Tilletia indica*) \$ 296,478.00



**Tortricido anaranjado**  
(*Argyrotaenia franciscana*) \$ 583,678.00



**Palomilla marrón de la manzana**  
(*Epiphyas postvittana*) \$ 636,210.00

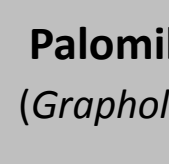

**Palomilla oriental de la fruta**  
(*Grapholita molesta*) \$ 591,274.00

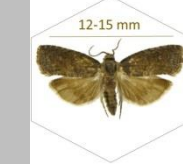

**Palomilla del tomate**  
(*Tuta absoluta*) \$ 538,470.00

Fondo de contingencia,  
Vigilancia pasiva y gasto  
administrativo

**\$ 308,987.00**

Durante el primer mes del año se ha logrado un avance en las acciones operativas del Programa de Vigilancia Epidemiológica Fitosanitaria

**27.08%** en Rutas de trampeo