



Programa de Vigilancia Epidemiológica Fitosanitaria en el estado de Coahuila

Informe de Acciones Operativas 2016

SAGARPA

SECRETARÍA DE AGRICULTURA,
GANADERÍA, DESARROLLO RURAL,
PESCA Y ALIMENTACIÓN



SENASICA
SERVICIO NACIONAL DE SANIDAD,
INOCUIDAD Y CALIDAD
AGROALIMENTARIA

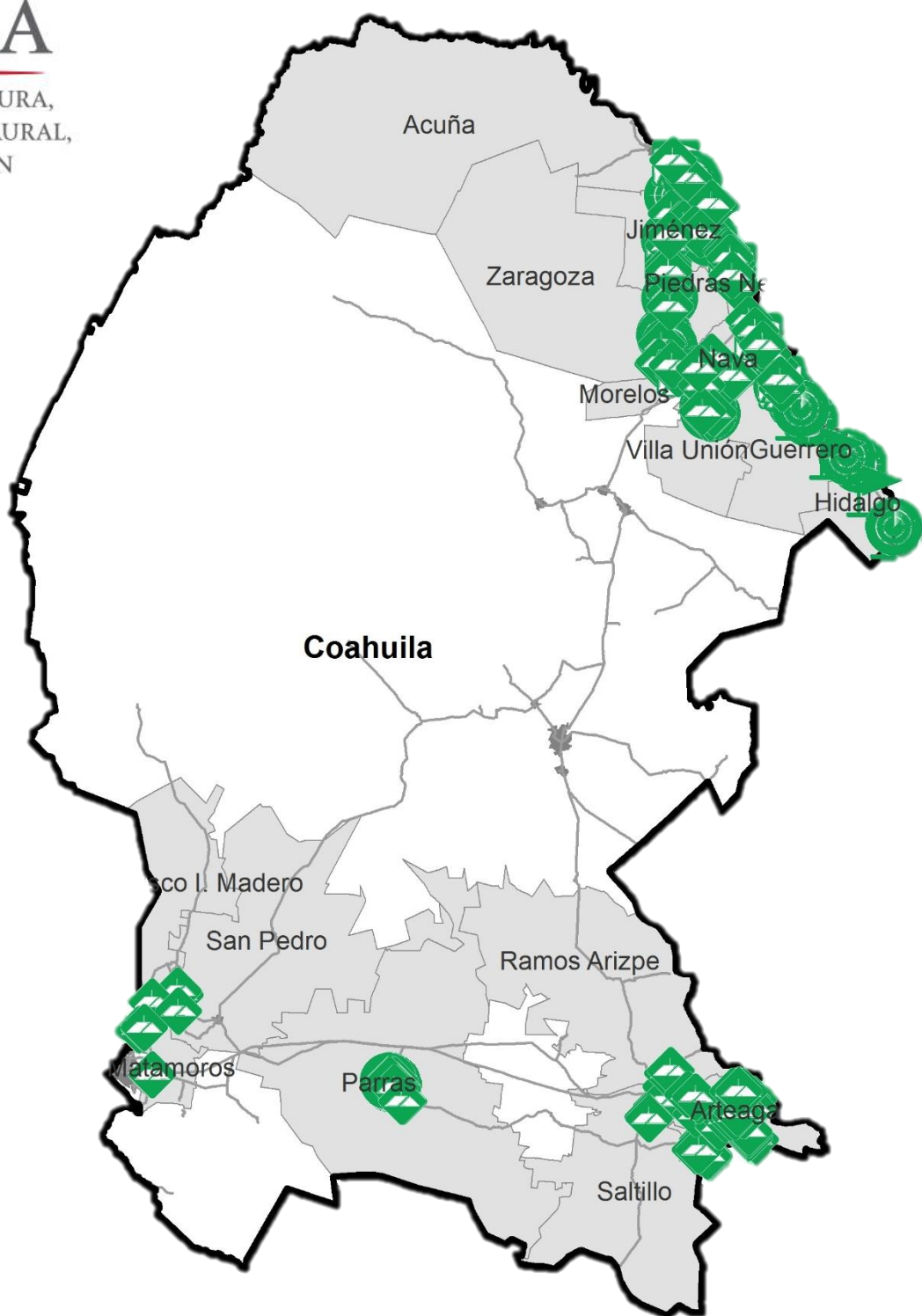

Avance de 2016 Acciones Operativas

Al mes de abril se cumplieron los siguientes avances de acciones operativas del Programa de Vigilancia Epidemiológica Fitosanitaria

Ruta de trampeo		
Meta anual	Programado al mes	Realizado al mes
15,460	4650	4835

31.27% de la meta anual

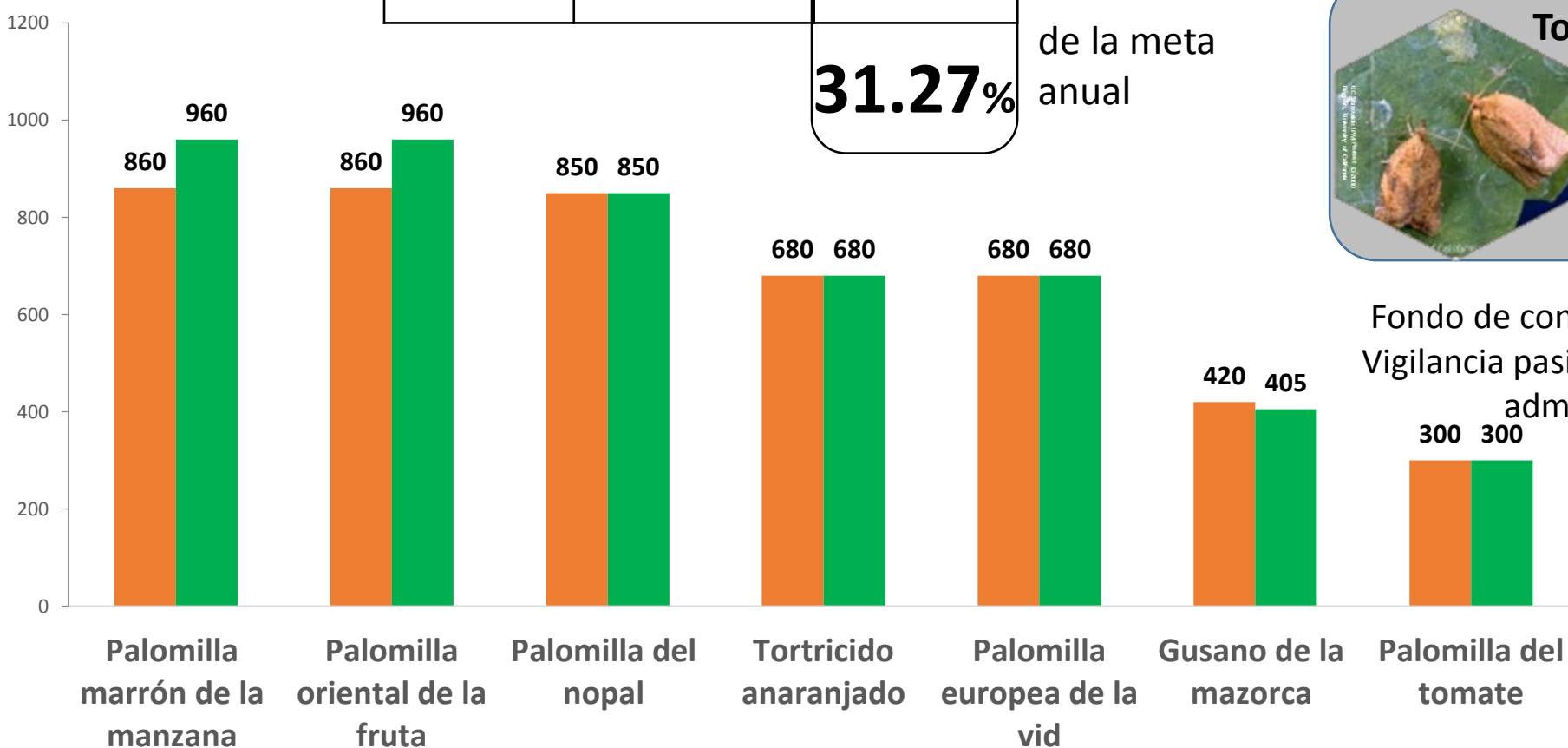

Recurso autorizado **\$ 2,085,894.00**

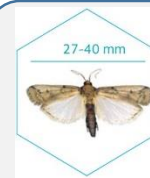

Gusano de la mazorca
(*Helicoverpa armigera*)

\$ 51536.00

Palomilla europea de la vid
(*Lobesia botrana*)



\$ 224,662.00



Palomilla Marrón de la Manzana
(*Epiphyas postvittana*)

\$ 292,428.00

Carbón parcial del trigo
(*Tilletia indica*)



\$ 136,989.00

Roya negra del tallo de trigo
(*Puccinia graminis* f. sp. *tritici* raza Ug99)



\$ 44,372.00

Palomilla del Tomate
(*Tuta absoluta*)



\$ 562,048.00



Palomilla del nopal
(*Cactoblastis cactorum*)

\$ 143,114.00

Palomilla oriental de la Fruta
(*Grapholita molesta*)



\$ 209,059.00



Tortricido anaranjado
(*Argyrotaenia franciscana*)

\$ 191,198.00

Fondo de contingencia,
Vigilancia pasiva y gasto
administrativo

\$ 230,488.00

Programa de Vigilancia Epidemiológica Fitosanitaria en el estado de Coahuila

Informe de Acciones Operativas



Rutas de Vigilancia

Meta anual	Programado al mes	Realizado al mes
92	32	32

34.78% de la meta anual

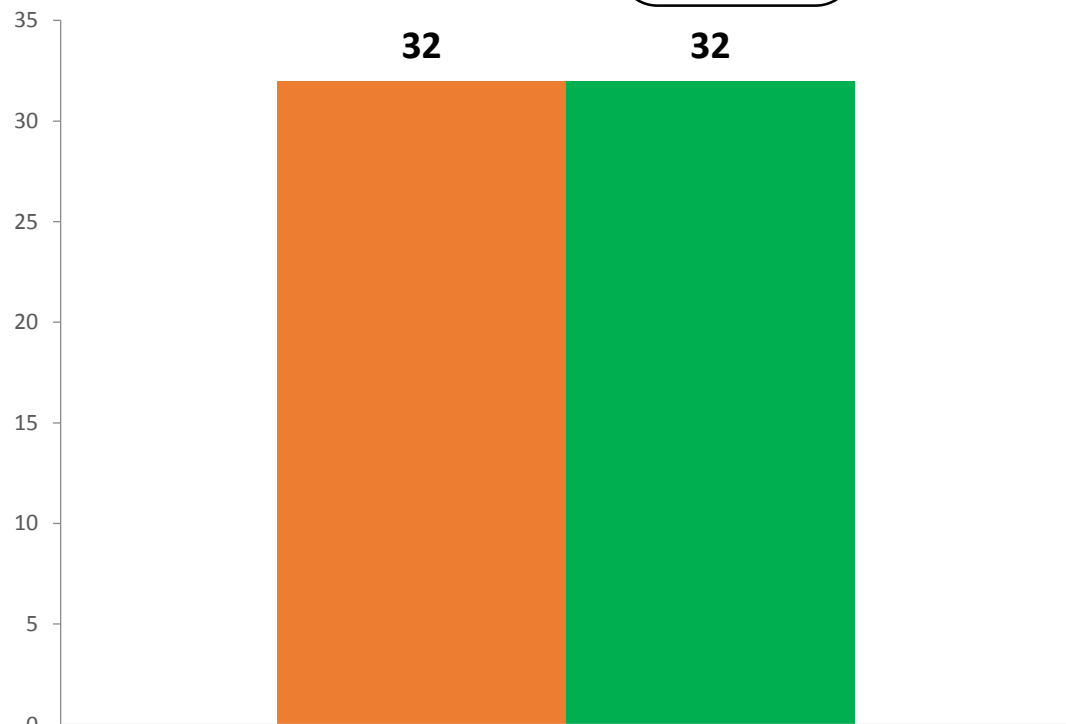

Palomilla del nopal



Parcela Centinela

Meta anual	Programado al mes	Realizado al mes
208	64	64

30.76% de la meta anual

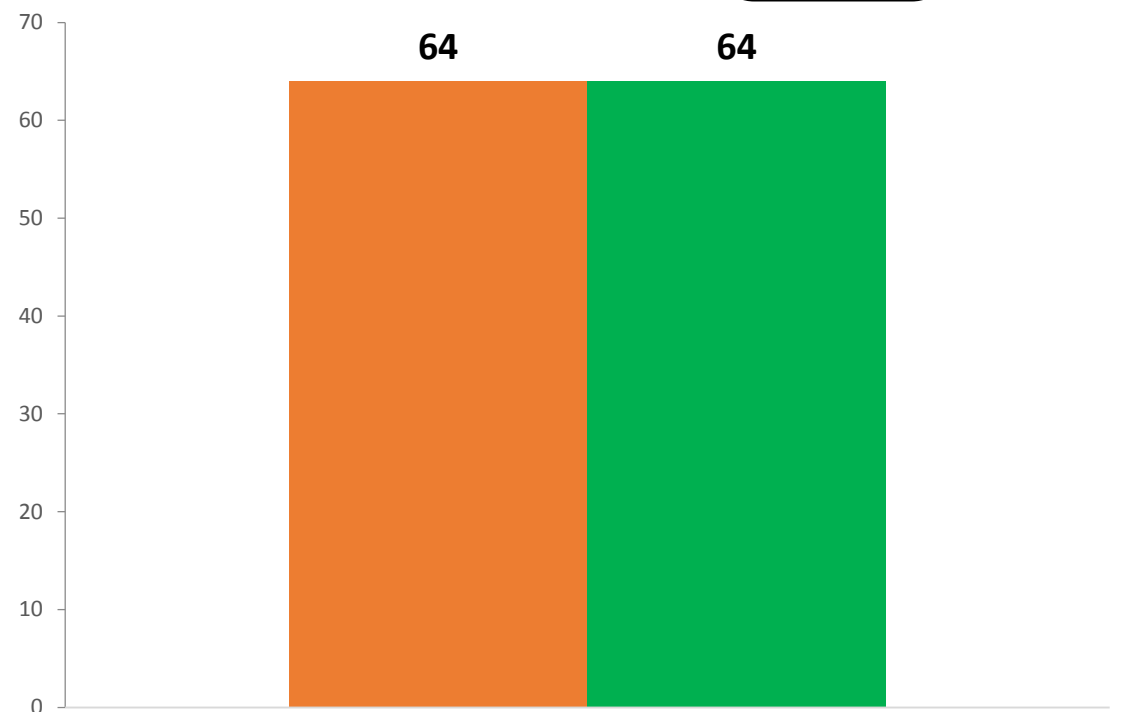

Palomilla del nopal



Área de Exploración

Meta anual	Programado al mes	Realizado al mes
2900	690	801.23

27.62% de la meta anual

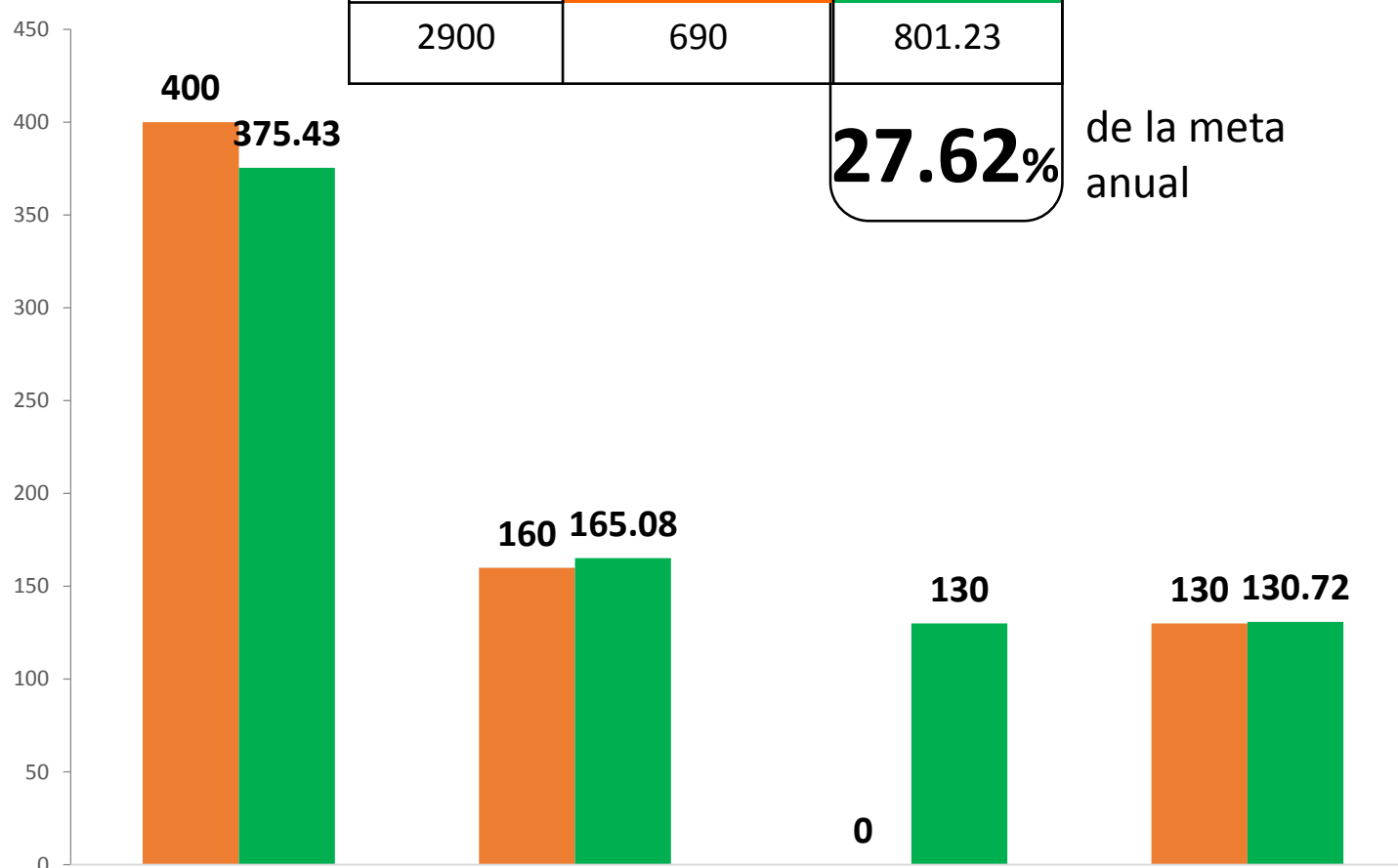

Palomilla del nopal Vigilancia pasiva Roya negra del tallo del trigo Palomilla europea de la vid

Durante el primer mes del año se ha logrado un avance en las acciones operativas del Programa de Vigilancia Epidemiológica Fitosanitaria



31.27% en Rutas de trampeo
34.78% en Rutas de vigilancia
30.76% en Parcelas centinelas
27.62% en Área de exploración