



Programa de Vigilancia Epidemiológica Fitosanitaria en el estado de Chihuahua

SAGARPA

SECRETARÍA DE AGRICULTURA,
GANADERÍA, DESARROLLO RURAL,
PESCA Y ALIMENTACIÓN



SENASICA
SERVICIO NACIONAL DE SANIDAD,
INOCUIDAD Y CALIDAD
AGROALIMENTARIA

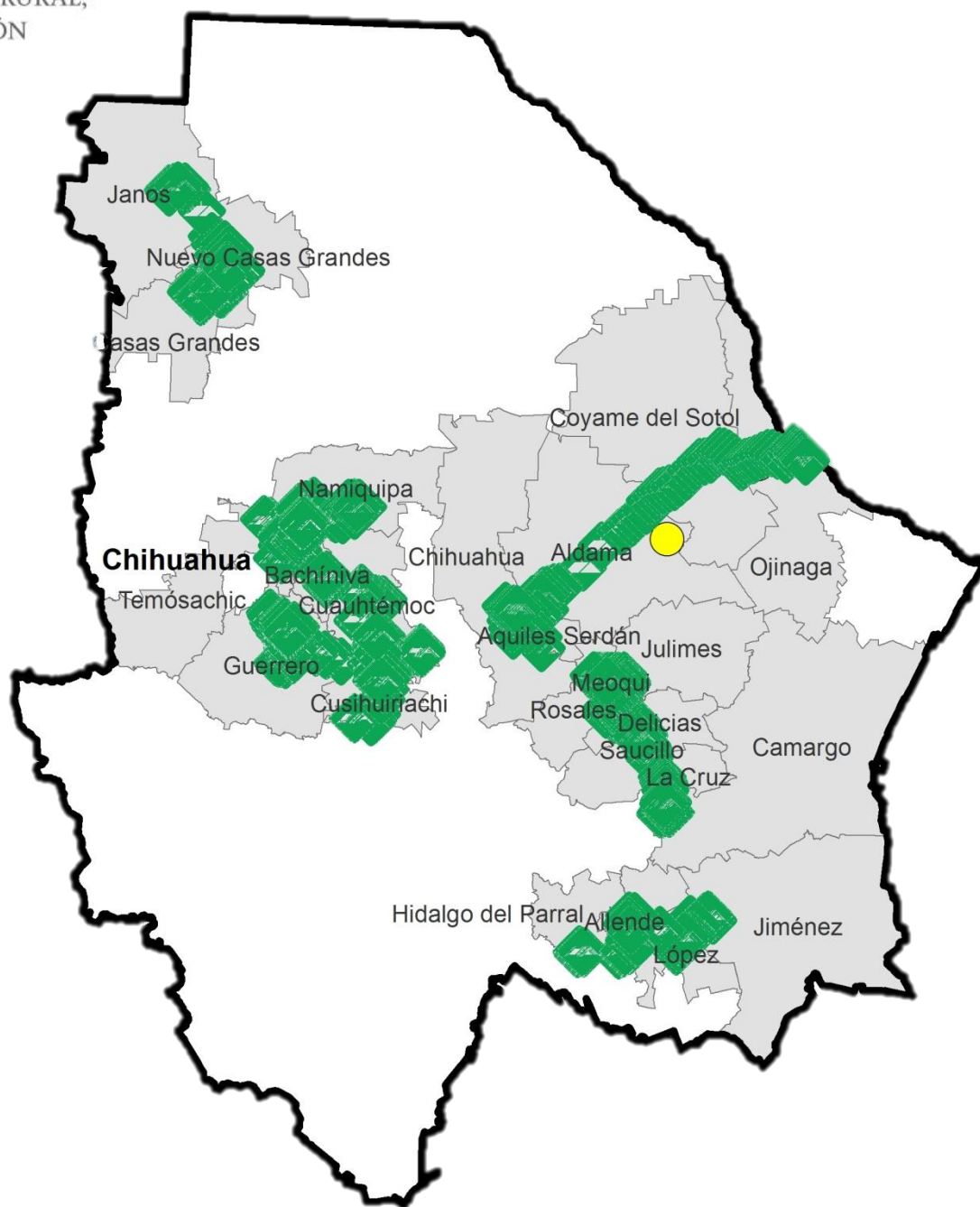

Avance de 2016 Acciones Operativas

Al mes de Abril se cumplió el siguiente avance de acciones operativas del Programa de Vigilancia Epidemiológica Fitosanitaria



Ruta de trampeo

Meta anual	Programado al mes	Realizado al mes
103,110	29,974	28,204

27.35% de la meta anual

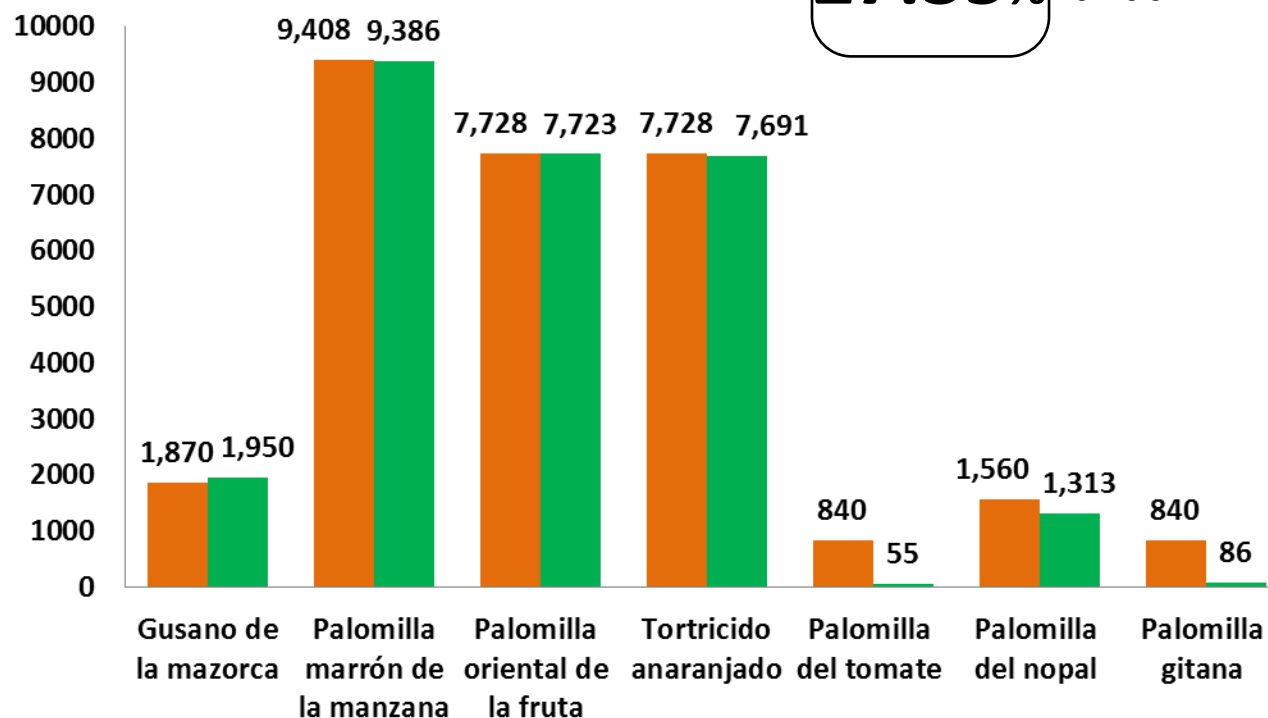

Recurso autorizado **\$ 6,440,614.00**



Gusano de la mazorca
(*Helicoverpa armigera*) \$ 275,840.00

Roya negra del tallo del trigo
(*Puccinia graminis f. sp. tritici raza Ug99*) \$ 00.00



Carbón parcial del trigo
(*Tilletia indica*) \$ 31,000.00



Tortricido anaranjado
(*Argyrotaenia franciscana*) \$ 1,120,496.00



Palomilla marrón de la manzana
(*Epiphyas postvittana*) \$ 1,231,408.00

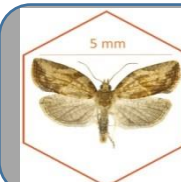

Palomilla oriental de la fruta
(*Grapholita molesta*) \$ 1,715,011.00

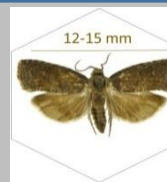

Palomilla del tomate
(*Tuta absoluta*) \$ 239,950.00



Palomilla del nopal
(*Cactoblastis cactorum*) \$ 294,170.00

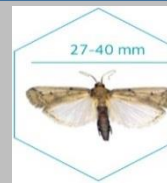

Palomilla gitana
(*Lymantria dispar*) \$ 1,233,130.00

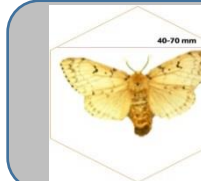

Fondo de contingencia,
Vigilancia pasiva y gasto
administrativo

\$ 465,079.00

Programa de Vigilancia Epidemiológica Fitosanitaria en el estado de Chihuahua

Informe de Acciones Operativas

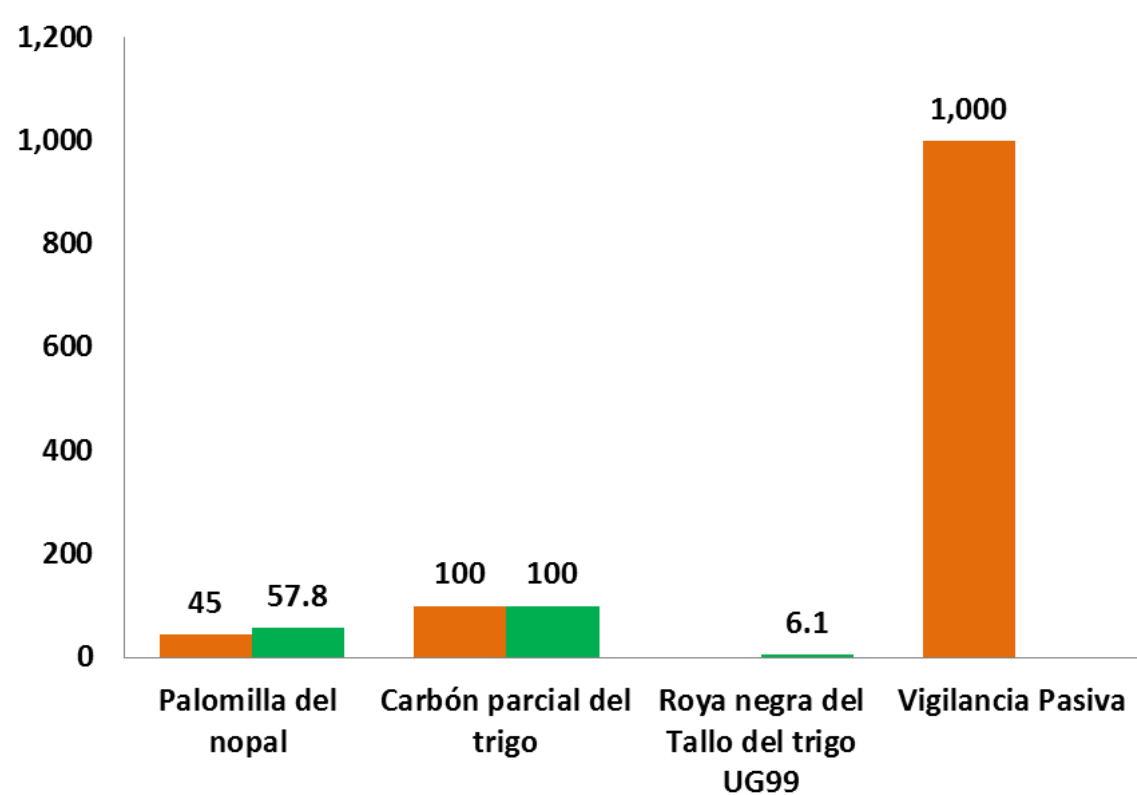
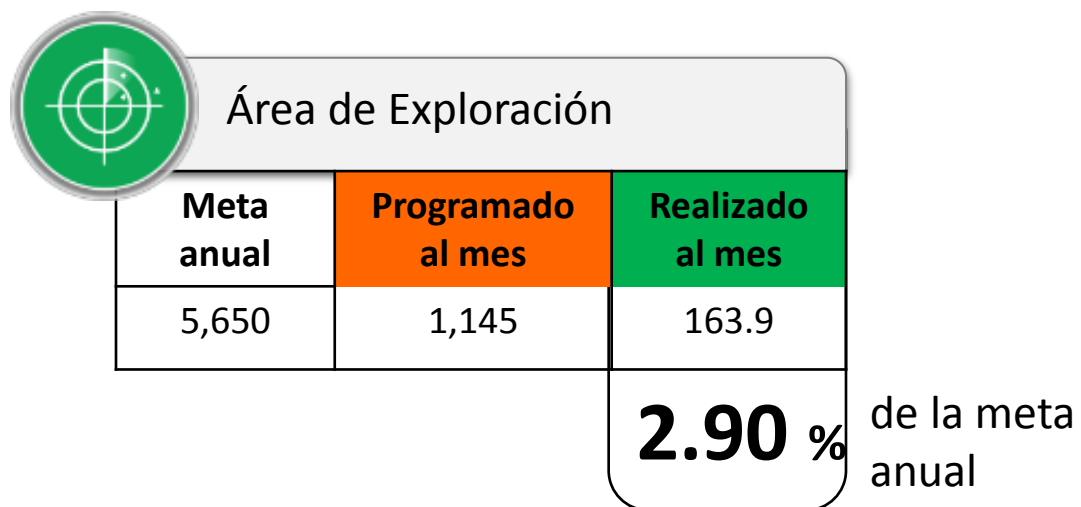

Durante el primer mes del año se ha logrado un avance en las acciones operativas del Programa de Vigilancia Epidemiológica Fitosanitaria

27.35 % en Rutas de trampeo

2.90 % en Área de exploración

