



# Programa de Vigilancia Epidemiológica Fitosanitaria en el estado de Campeche

## Informe de Acciones Operativas 2016

### SAGARPA

SECRETARÍA DE AGRICULTURA, GANADERÍA, DESARROLLO RURAL, PESCA Y ALIMENTACIÓN



SENASICA  
SERVICIO NACIONAL DE SANIDAD, INOCUIDAD Y CALIDAD AGROALIMENTARIA

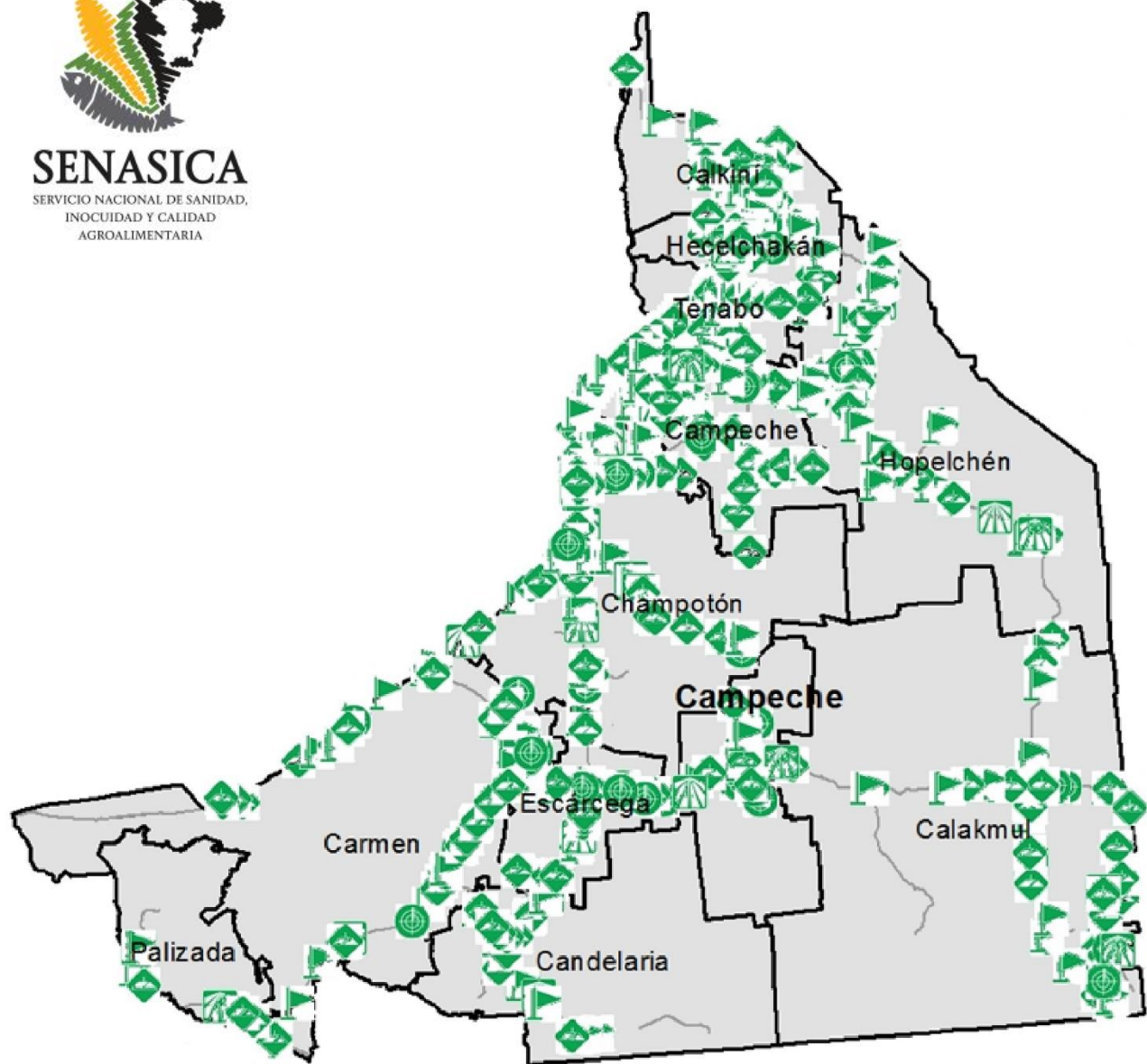

### Avance de 2016 Acciones Operativas

Durante el mes de abril se cumplió el siguiente avance de acciones operativas del Programa de Vigilancia Epidemiológica Fitosanitaria



Ruta de trampeo

Meta anual	Programado al mes	Realizado al mes
21,630	3,590	3,844

**17.7%** de la meta anual

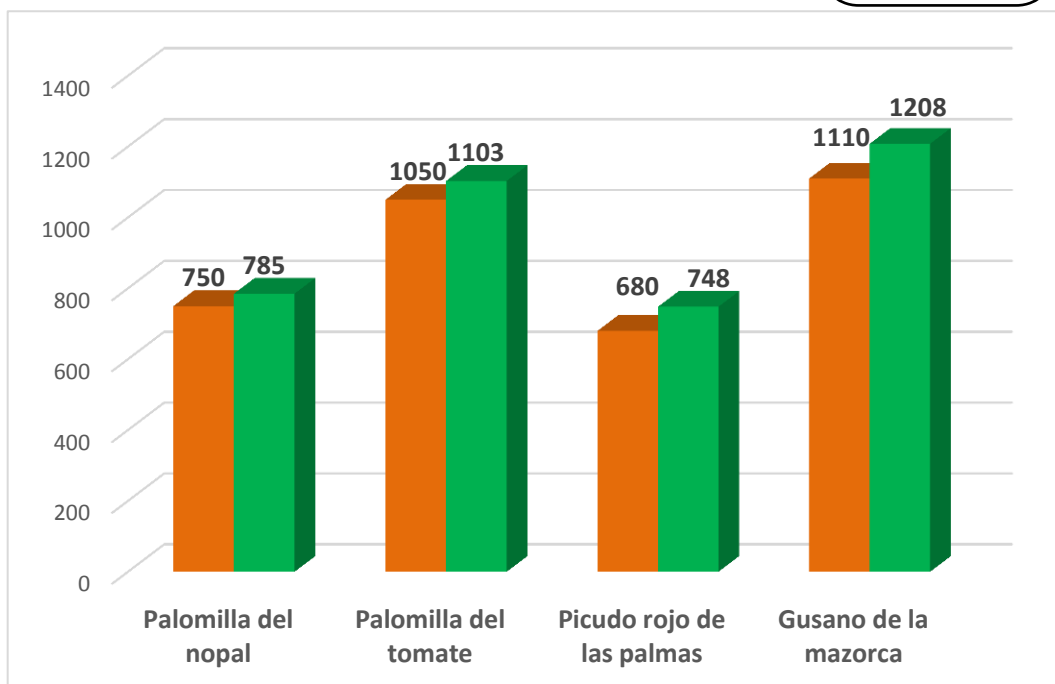

Recurso autorizado **\$ 4,273,263.00**

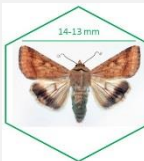

**Gusano de la mazorca**  
(*Helicoverpa armigera*)

\$ 564,388.00

**Complejo de escarabajos ambrosiales**

Barrenador Polífago y Ambrosia del Laurel Rojo \$ 288,158.00



**Plagas reglamentadas del plátano**

\$ 544,188.00



**Plagas reglamentadas de los cítricos**

\$ 663,512.00

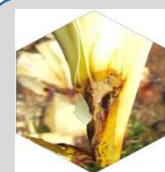

**Pudrición del cogollo** \$ 219,212.00  
(*Phytophthora palmivora*)



**Picudo rojo de las palmas**  
(*Rhynchophorus ferrugineus*)

\$ 261,287.00

**Gorgojo Khapra**

(*Trogoderma granarium*) \$ 9,000.00

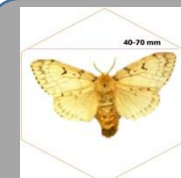

**Palomilla gitana** (*Lymantria dispar*)

\$ 1,600.00

**Palomilla del tomate**

(*Tuta absoluta*) \$ 804,976.00

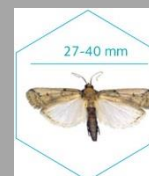

**Palomilla del nopal**  
(*Cactoblastis cactorum*)

\$ 453,161.00

Fondo de contingencia, Vigilancia pasiva y gasto administrativo

**\$ 463,781.00**

# Programa de Vigilancia Epidemiológica Fitosanitaria en el estado de Campeche

## Informe de Acciones Operativas



### Rutas de Vigilancia

Meta anual	Programado al mes	Realizado al mes
7,330	2,010	2,152

**29.3%** de la meta anual

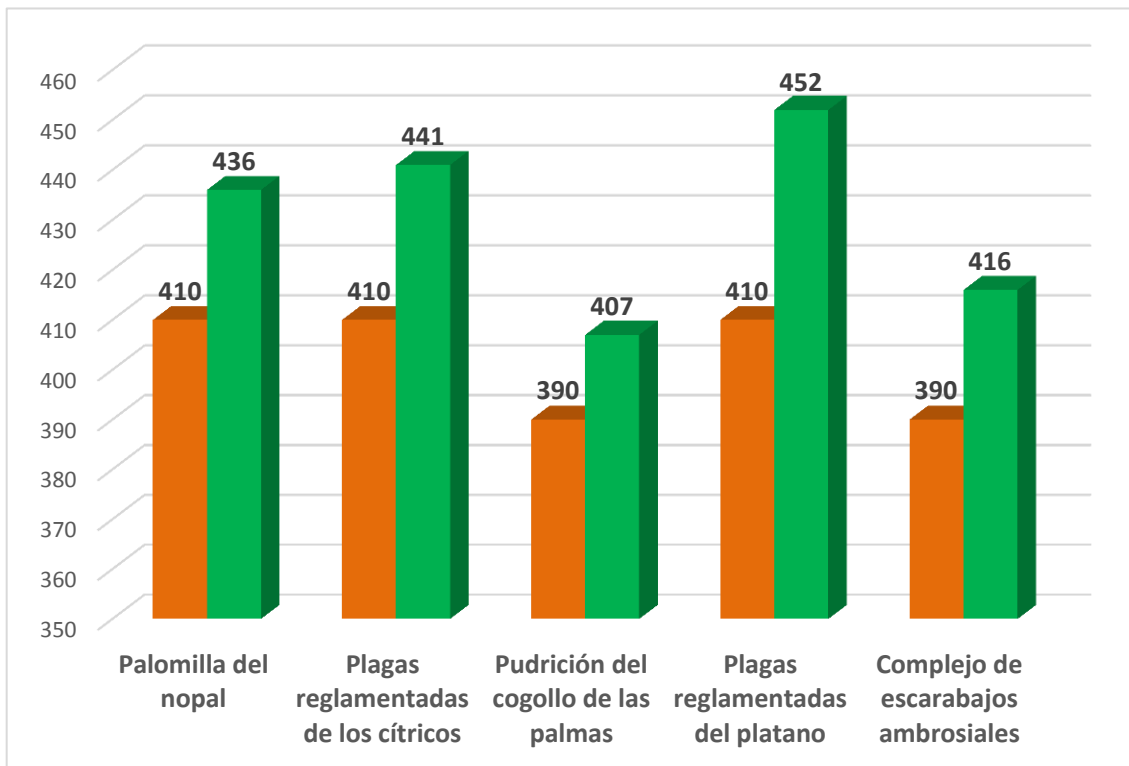

### Parcela Centinela

Meta anual	Programado al mes	Realizado al mes
895	265	300

**33.5%** de la meta anual

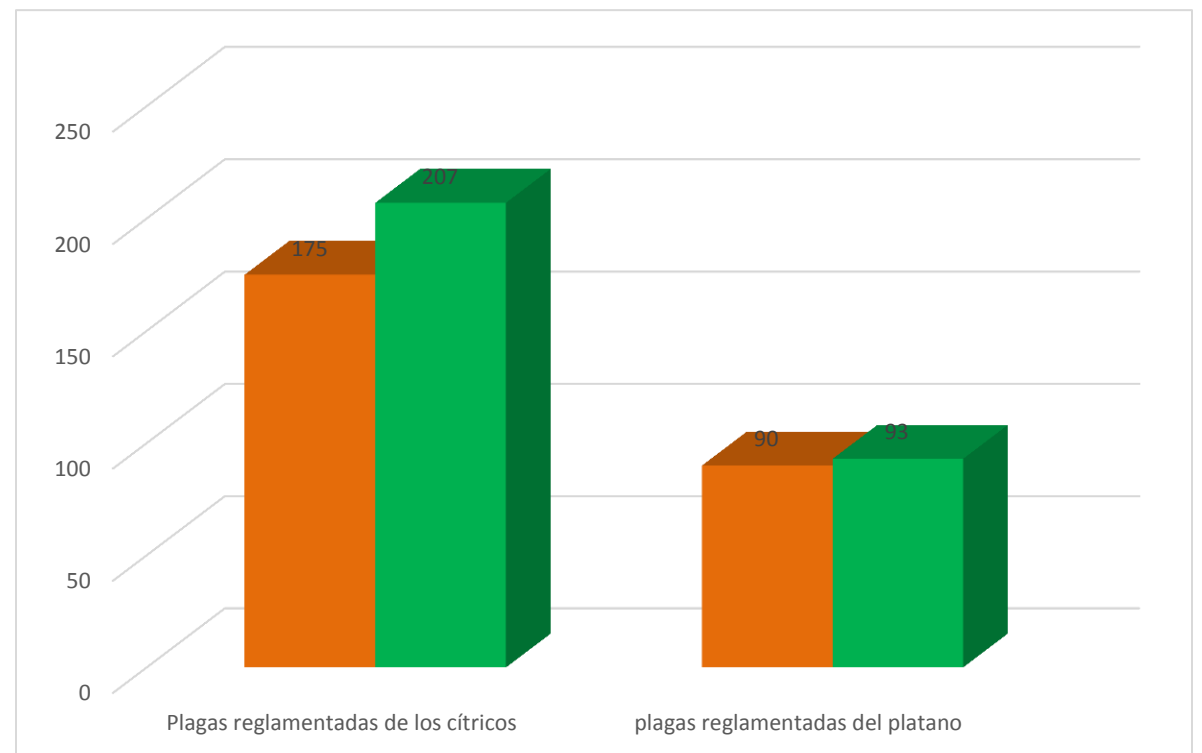

### Área de Exploración

Meta anual	Programado al mes	Realizado al mes
4,280	910	1219.7

**28.5%** de la meta anual

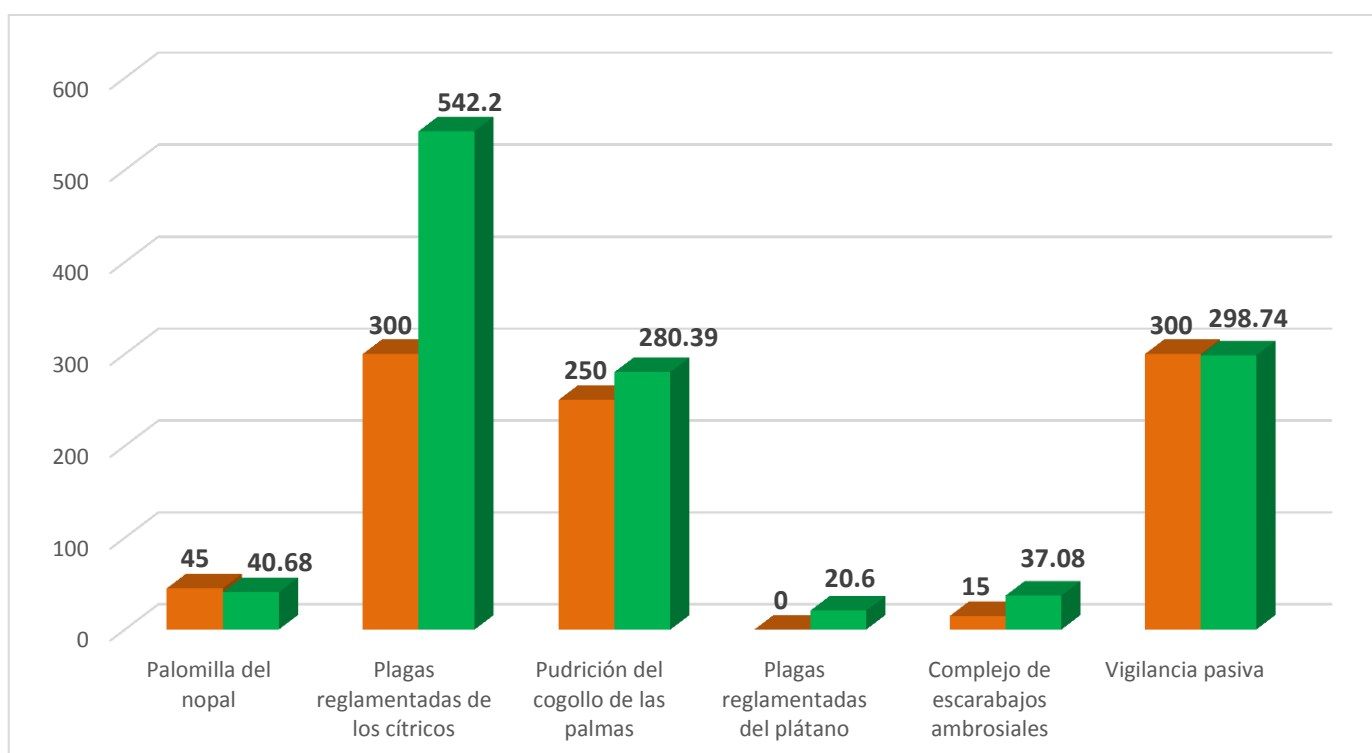

Durante el cuarto mes del año se ha logrado un avance en las acciones operativas del Programa de Vigilancia Epidemiológica Fitosanitaria



**17.7%** en Rutas de trapeo  
**29.3%** en Rutas de vigilancia  
**33.5%** en Parcelas centinelas  
**28.5%** en Área de exploración

